

Agenzia delle Entrate
CATASTO FABBRICATI
Ufficio Provinciale di
Torino

Dichiarazione protocollo n. TO0386070 del 22/10/2014

Planimetria di u.i.u. in Comune di Rivoli

Via Da Denominarsi

civ.

Identificativi Catastali:

Sezione:
Foglio: 10
Particella: 1111
Subalterno: 297

Compilata da:

[REDACTED]
Iscritto all'albo:
Geometri

Prov. Torino [REDACTED]

Scheda n. 1

Scala 1:200

PIANO SECONDO SOTTERRANEO

H = m. 2.50

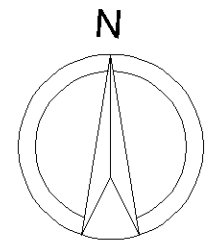
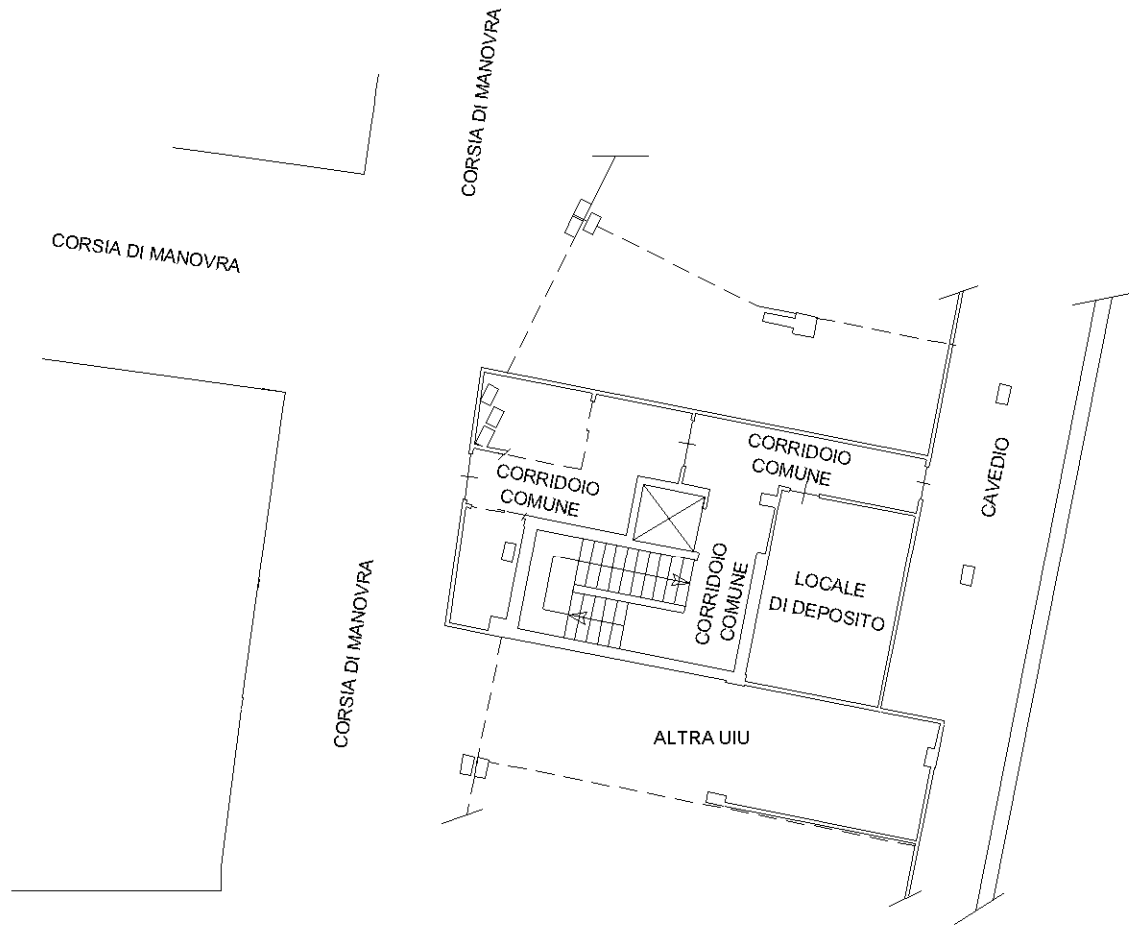

Ultima planimetria in atti

Visura storica per immobile

Situazione degli atti informatizzati al 05/09/2025

Dati della richiesta	Comune di RIVOLI (Codice:H355)
	Provincia di TORINO
Catasto Fabbricati	Foglio: 10 Particella: 1111 Sub.: 297

INTESTATO

1		(1) Proprieta' 1/1
---	--	--------------------

Unità immobiliare dal 09/11/2015

N.	DATI IDENTIFICATIVI				DATI DI CLASSAMENTO							DATI DERIVANTI DA	
	Sezione Urbana	Foglio	Particella	Sub	Zona Cens.	Micro Zona	Categoria	Classe	Consistenza	Superficie Catastale	Rendita		
1		10	1111	297			C/2	1	19 m²	Totale: 20 m²	Euro 84,39	Variazione del 09/11/2015 - Inserimento in visura dei dati di superficie.	
Indirizzo		VIA N. LEUMANN n. 1C Piano S2											
Notifica							Partita				Mod.58		-
Annotazioni		-classamento e rendita non rettificati entro dodici mesi dalla data di iscrizione in atti della dichiarazione (d.m. 701/94)											

Mappali Terreni Correlati

Codice Comune H355 - Foglio 10 - Particella 1111

Situazione dell'unità immobiliare dal 22/10/2015

N.	DATI IDENTIFICATIVI				DATI DI CLASSAMENTO							DATI DERIVANTI DA	
	Sezione Urbana	Foglio	Particella	Sub	Zona Cens.	Micro Zona	Categoria	Classe	Consistenza	Superficie Catastale	Rendita		
1		10	1111	297			C/2	1	19 m²		Euro 84,39	VARIAZIONE NEL CLASSAMENTO del 22/10/2015 Pratica n. TO0462023 in atti dal 22/10/2015 VARIAZIONE DI CLASSAMENTO (n. 268084.1/2015)	
Indirizzo		VIA N. LEUMANN n. 1C Piano S2											
Notifica							Partita				Mod.58		-

Visura storica per immobile

Situazione degli atti informatizzati al 05/09/2025

Annotazioni	-classamento e rendita non rettificati entro dodici mesi dalla data di iscrizione in atti della dichiarazione (d.m. 701/94)
--------------------	---

Mappali Terreni Correlati

Codice Comune H355 - Foglio 10 - Particella 1111

Situazione dell'unità immobiliare dal 03/03/2015

N.	DATI IDENTIFICATIVI				DATI DI CLASSAMENTO							DATI DERIVANTI DA	
	Sezione Urbana	Foglio	Particella	Sub	Zona Cens.	Micro Zona	Categoria	Classe	Consistenza	Superficie Catastale	Rendita		
1		10	1111	297			C/2	1	19 m²		Euro 84,39	VARIAZIONE TOPONOMASTICA del 03/03/2015 Pratica n. TO0101532 in atti dal 03/03/2015 VARIAZIONE DI TOPONOMASTICA (n. 58227.1/2015)	
Indirizzo		VIA N. LEUMANN n. 1C Piano S2											
Notifica							Partita				Mod.58		-
Annotazioni		-classamento e rendita proposti (d.m. 701/94)											

Situazione dell'unità immobiliare dal 22/10/2014

N.	DATI IDENTIFICATIVI				DATI DI CLASSAMENTO							DATI DERIVANTI DA	
	Sezione Urbana	Foglio	Particella	Sub	Zona Cens.	Micro Zona	Categoria	Classe	Consistenza	Superficie Catastale	Rendita		
1		10	1111	297			C/2	1	19 m²		Euro 84,39	COSTITUZIONE del 22/10/2014 Pratica n. TO0386070 in atti dal 22/10/2014 COSTITUZIONE (n. 4427.1/2014)	
Indirizzo		VIA DA DENOMINARE Piano S2											
Notifica							Partita				Mod.58		
Annotazioni		-classamento e rendita proposti (d.m. 701/94)											

L'intestazione alla data della richiesta deriva dai seguenti atti:

Situazione degli intestati dal 22/10/2014

N.	DATI ANAGRAFICI	CODICE FISCALE	DIRITTI E ONERI REALI
1			(1) Proprieta' 1/1

Visura storica per immobile

Situazione degli atti informatizzati al 05/09/2025

DATI DERIVANTI DA	COSTITUZIONE del 22/10/2014 Pratica n. TO0386070 in atti dal 22/10/2014 COSTITUZIONE (n. 4427.1/2014)
--------------------------	---

Visura telematica

* Codice Fiscale Validato in Anagrafe Tributaria.

ELABORATO PLANIMETRICO		Compilato da: [REDACTED]	Iscritto all'albo: Geometri	Prov. Torino
Comune di Rivoli	Sezione:	Foglio: 10	Particella: 1111	Proprietà n. 07/08/2025 del
Dimostrazione grafica dei subalterni			Tipo Mappale n.	del Scala 1 : 500

Agenzia delle Entrate
CATASTO FABBRICATI
 Ufficio provinciale di Torino

PIANO SECONDO INTERRATO

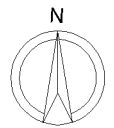
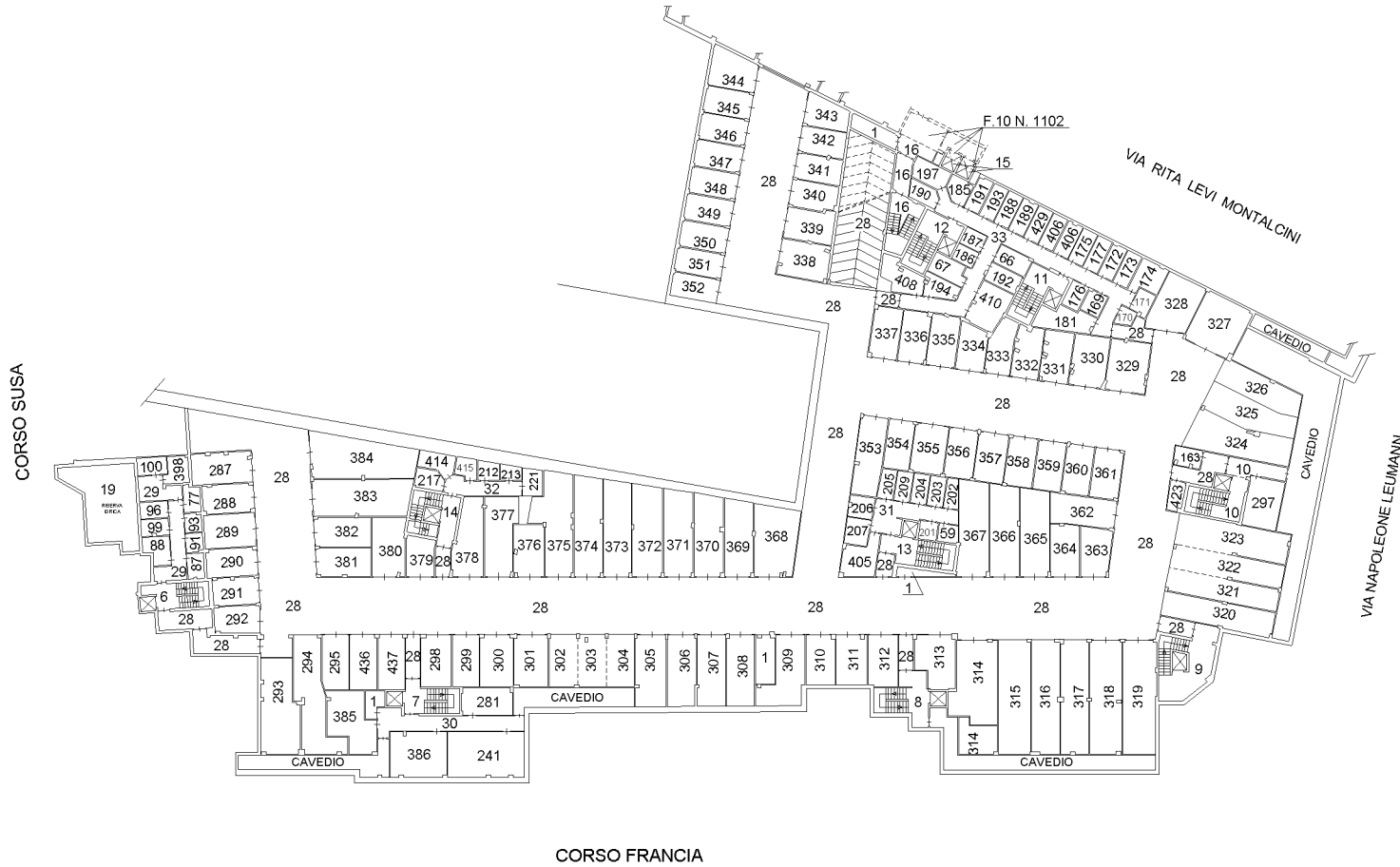

Ultima planimetria
 Data: 02/02/2026 - n. T183295 - Richiedente: Telematico
 Totale schede: 9 - Formato di acquisizione: A3(297x420) - Formato stampa richiesto: A4(210x297) - Fattore di scala non utilizzabile

ELABORATO PLANIMETRICO		Compilato da: [REDACTED]	Iscritto all'albo: Geometri	Prov. Torino
Comune di Rivoli	Sezione:	Foglio: 10	Particella: 1111	Proprietà n. 07/08/2025 del
Dimostrazione grafica dei subalterni			Tipo Mappale n.	del Scala 1 : 500

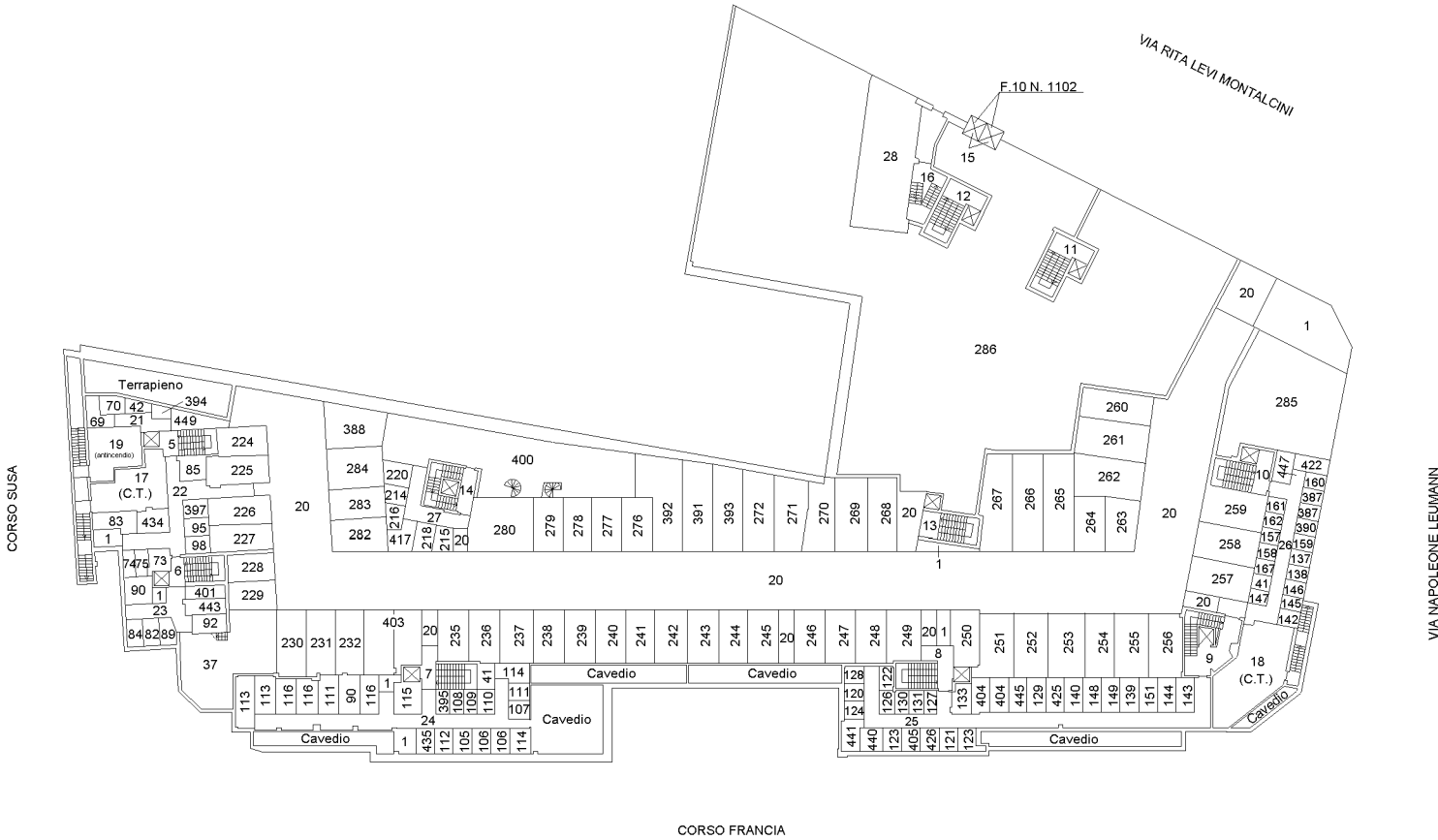

*** PIANO INTERRATO**

* (Rappresentazione grafica dei piani come da ultimo elaborato presente in atti, con sola variazione del subalterno interessato).



Agenzia delle Entrate
CATASTO FABBRICATI
 Ufficio provinciale di Torino
 Ultima planimetria in atti
 T183295 - Richiedente: Telematico
 Data: 02/02/2026 - n. T183295 - Richiedente: Telematico
 Formato di acquisizione: A3(297x420) - Formato stampa richiesto: A4(210x297) - Fattore di scala non utilizzabile

ELABORATO PLANIMETRICO		Compilato da: [REDACTED]	Iscritto all'albo: Geometri	Prov. Torino
Comune di Rivoli	Sezione:	Foglio: 10	Particella: 1111	Proposizione n. 07/08/2025 del
Dimostrazione grafica dei subalterni			Tipo Mappale n.	del Scala 1 : 500

Agenzia delle Entrate
CATASTO FABBRICATI
 Ufficio provinciale di Torino

Ultima planimetria in atti
 Data: 02/02/2026 - T183295 - Richiedente: Telematico
 Formato di acquisizione: A3(297x420) - Formato stampa richiesto: A4(210x297) - Fattore di scala non utilizzabile

PIANO TERRA

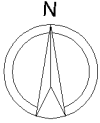

ELABORATO PLANIMETRICO		Compilato da: [REDACTED]	Iscritto all'albo: Geometri	Prov. Torino	[REDACTED]
Comune di Rivoli	Sezione:	Foglio: 10	Particella: 1111	Proposizione n. 07/08/2025	del
Dimostrazione grafica dei subalterni			Tipo Mappale n.	del	Scala 1 : 500

Agenzia delle Entrate
CATASTO FABBRICATI
 Ufficio provinciale di Torino

Data: 02/02/2026 - T183295 - Richiedente: Telematico
 Ultimo piano in atti
 Formato di acquisizione: A3(297x420) - Formato stampa richiesto: A4(210x297) - Fattore di scala non utilizzabile

PIANO SECONDO *

* (Rappresentazione grafica dei piani come da ultimo elaborato presente in atti, con sola variazione del subalterno interessato).

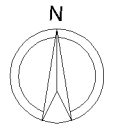
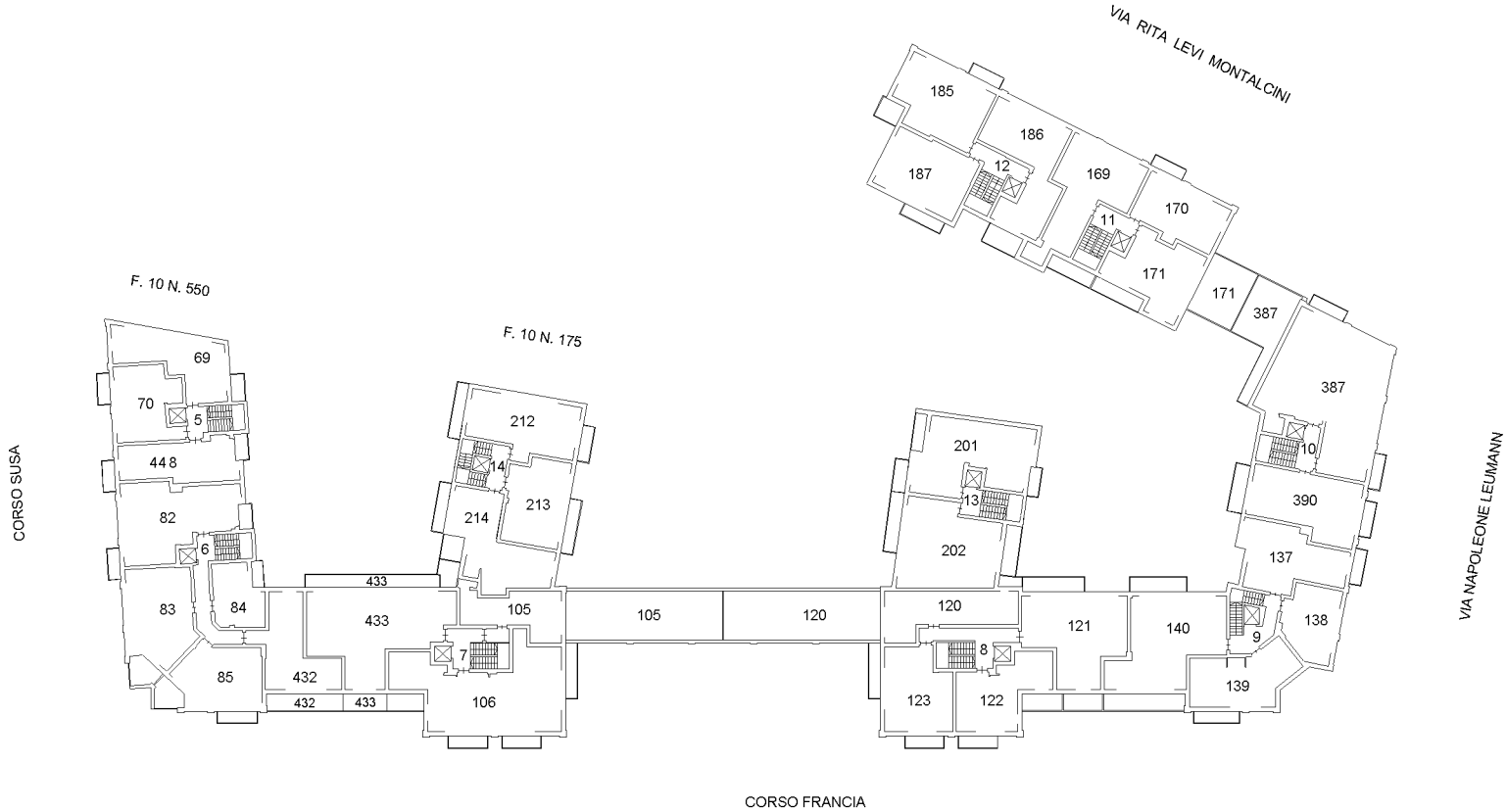

ELABORATO PLANIMETRICO		Compilato da: [REDACTED]	Iscritto all'albo: Geometri	Prov. Torino
Comune di Rivoli	Sezione:	Foglio: 10	Particella: 1111	Proprietà n. 07/08/2025 del
Dimostrazione grafica dei subalterni			Tipo Mappale n.	del Scala 1 : 500

Agenzia delle Entrate
CATASTO FABBRICATI
 Ufficio provinciale di Torino

Ultima planimetria in atti
 Data: 02/02/2026 - T183295 - Richiedente: Telematico
 Formato di acquisizione: A3(297x420) - Formato stampa richiesto: A4(210x297) - Fattore di scala non utilizzabile

PIANO TERZO

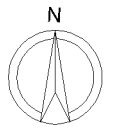
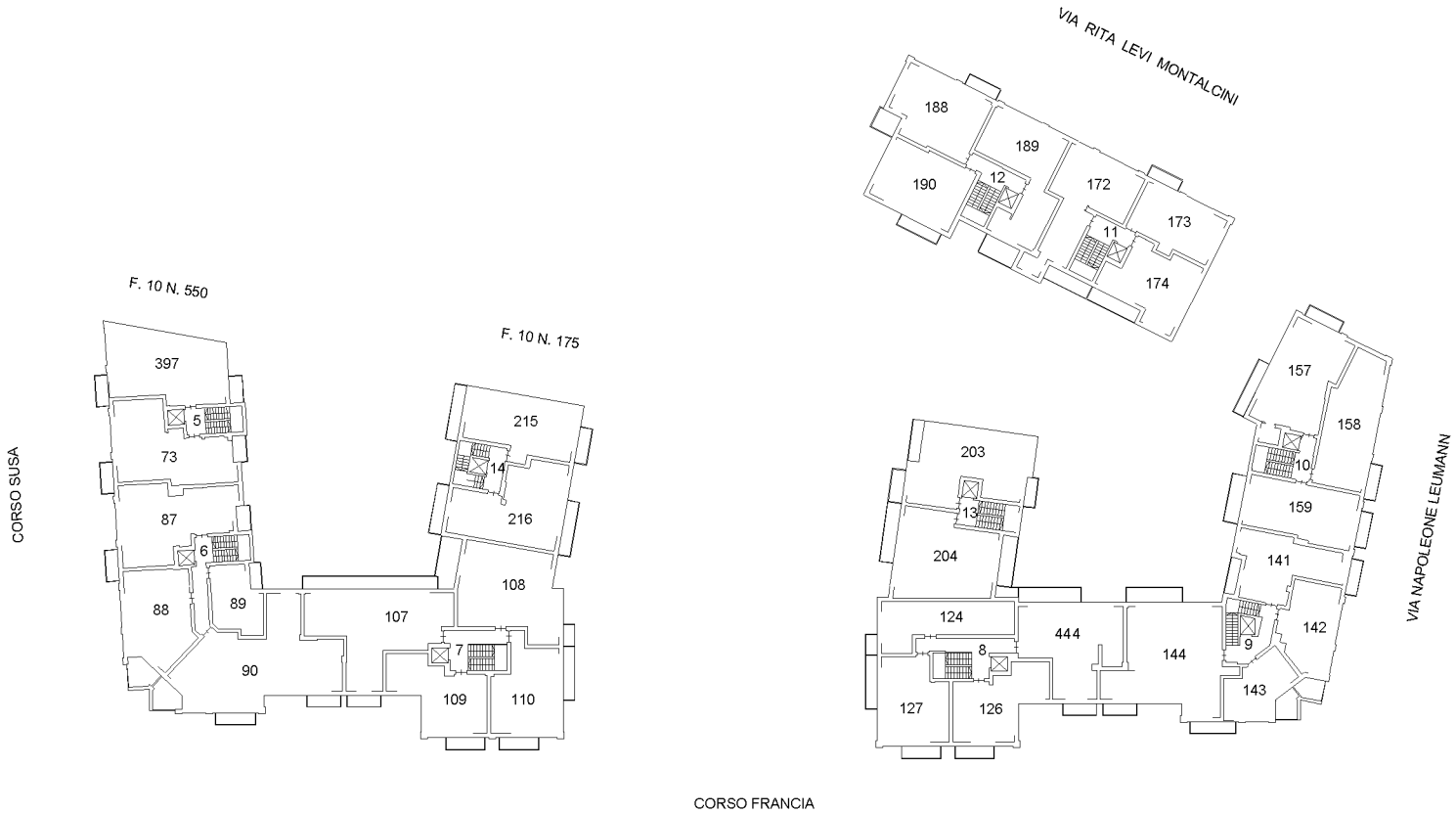

ELABORATO PLANIMETRICO		Compilato da: [REDACTED]	Iscritto all'albo: Geometri	Prov. Torino	[REDACTED]
Comune di Rivoli	Sezione:	Foglio: 10	Particella: 1111	Proprietà n. 07/08/2025	del
Dimostrazione grafica dei subalterni			Tipo Mappale n.	del	Scala 1 : 500

Agenzia delle Entrate
CATASTO FABBRICATI
 Ufficio provinciale di Torino

Data: 02/02/2026 - T183295 - Richiedente: Telematico
 Totale schede: 9 - Formato di acquisizione: A3(297x420) - Formato stampa richiesto: A4(210x297) - Fattore di scala non utilizzabile

Ultima planimetria in atti

PIANO QUARTO

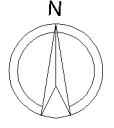
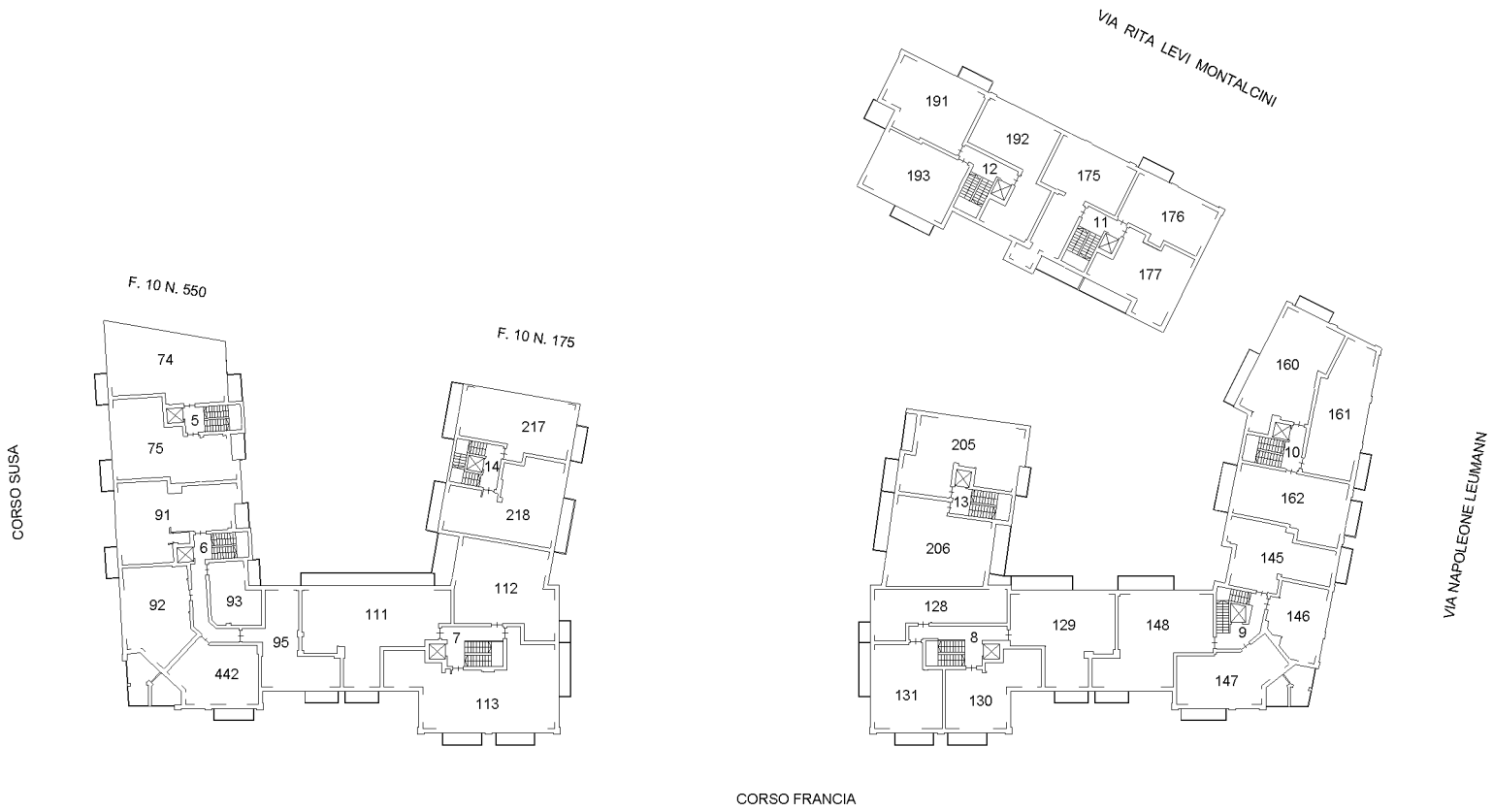

ELABORATO PLANIMETRICO		Compilato da: [REDACTED]	Iscritto all'albo: Geometri	Prov. Torino
Comune di Rivoli	Sezione:	Foglio: 10	Particella: 1111	Proposizione n. 07/08/2025 del
Dimostrazione grafica dei subalterni			Tipo Mappale n.	del Scala 1 : 500

AGENZIA DELLE ENTRATE CATASTO FABBRICATI

Ufficio provinciale di Torino

Ultima planimetria in atti

Data: 02/02/2026 - T183295 - Richiedente: Telematico

Totale schede: 9 - Formato di acquisizione: A3(297x420) - Formato stampa richiesto: A4(210x297) - Fattore di scala non utilizzabile

