

**Agenzia delle Entrate
CATASTO FABBRICATI
Ufficio Provinciale di
Pordenone**

Dichiarazione protocollo n° PN0035108 del 06/05/2025	
Comune di Sacile	
Via Padova	civ. 48
Identificativi Catastali:	
Sezione:	Compilata da: Campagna Dennis
Foglio: 13	Iscritto all'albo: Ingegneri
Particella: 822	Prov. Pordenone
Subalterno: 1	N. 1309

Planimetria
Scheda n. 1 Scala 1:200

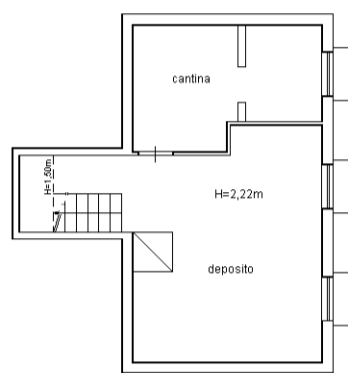

Piano S1 Seminterrato

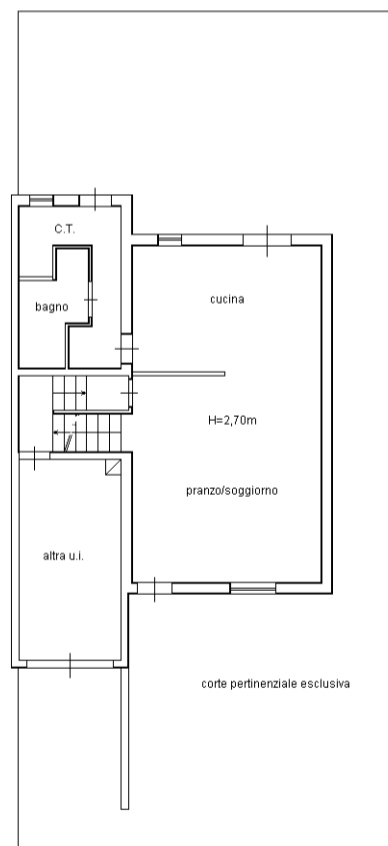

Piano Terra

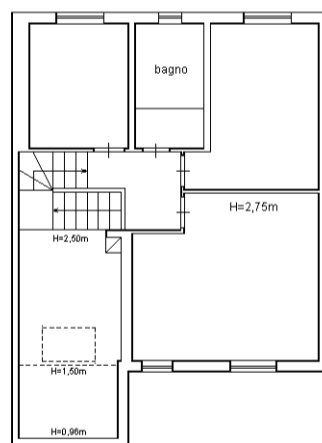

Piano Primo



man 01

Catasto dei Fabbricati - Situazione al 11/05/2025 - Comune di SACTLE(H657) - < Foglio 13 - Particella 822 - Subalterno 1 >
VIA PADOVA n. 48 Piano S1-T - 1

MODULARIO
P. - rig. rend. - 498



MINISTERO DELLE FINANZE
DIREZIONE GENERALE DEL CATASTO E DEI SERVIZI TECNICI ERARIALI
NUOVO CATASTO EDILIZIO URBANO

MOD. **B/1** (Nuovo Catasto Edilizio Urbano)

Lire
300

(R. DECRETO-LEGGI 18 APRILE 1939, N. 662)

Planimetria dell'immobile situato nel Comune di **SACILE** Via **PADOVA**
Ditta **[REDACTED]**

Allegata alla dichiarazione presentata all'Ufficio Tecnico Erariale di **PORDENONE**

SUB. 1

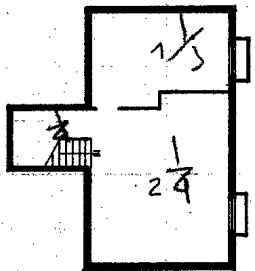

PIANTA PIANO INTERRATO H=ml. 2,25

LEGENDA

- 1 CANTINA
- 2 RIPOSTIGLIO
- 3 PRANZO SOGGIORNO
- 4 COTTURA
- 5 CENTRALE TERMICA
- 6 DISIMPEGNO
- 7 BAGNO
- 8 CAMERA
- 9 SOFFITTA Hm = ml. 1.80

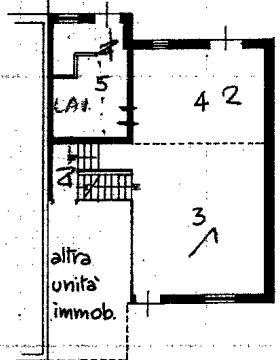

PIANTA PIANO TERRA H=ml. 2,70

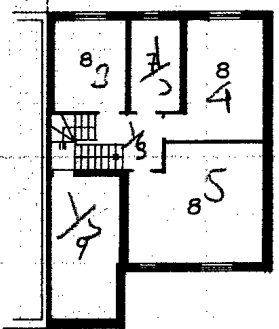

PIANTA PIANO PRIMO H = ml. 2,70

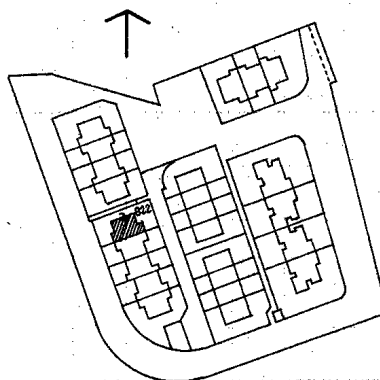

COMUNE DI SACILE
Estratto di mappa 1:2000
Fg.13 Mapp. 822

ORIENTAMENTO



SCALA DI I: 200

SPAZIO RISERVATO PER LE ANNOTAZIONI D'UFFICIO

DATA

PROT. N°

91 UNITA'
3023/B

Compilata dall'ING. [REDACTED]
(Titolo, nome e cognome del tecnico)

Iscritto all'Albo degli INGEGNERI
della Provincia di PORDENONE

DATA 07.08.1987

Firma: [Signature]



1/23 - OFFICINA C.V. - ROMA