

Identificativi Catastali:  
Sezione:  
Foglio: 3  
Particella: 346  
Subalterno: 706

Compilata da:  
Paganini Gilberto  
Iscritto all'albo:  
Geometri  
Prov. Milano

N. 9717

Scheda n. 1

Scala 1:200

mapp. 346 sub. 706  
mapp. 654 sub. 701

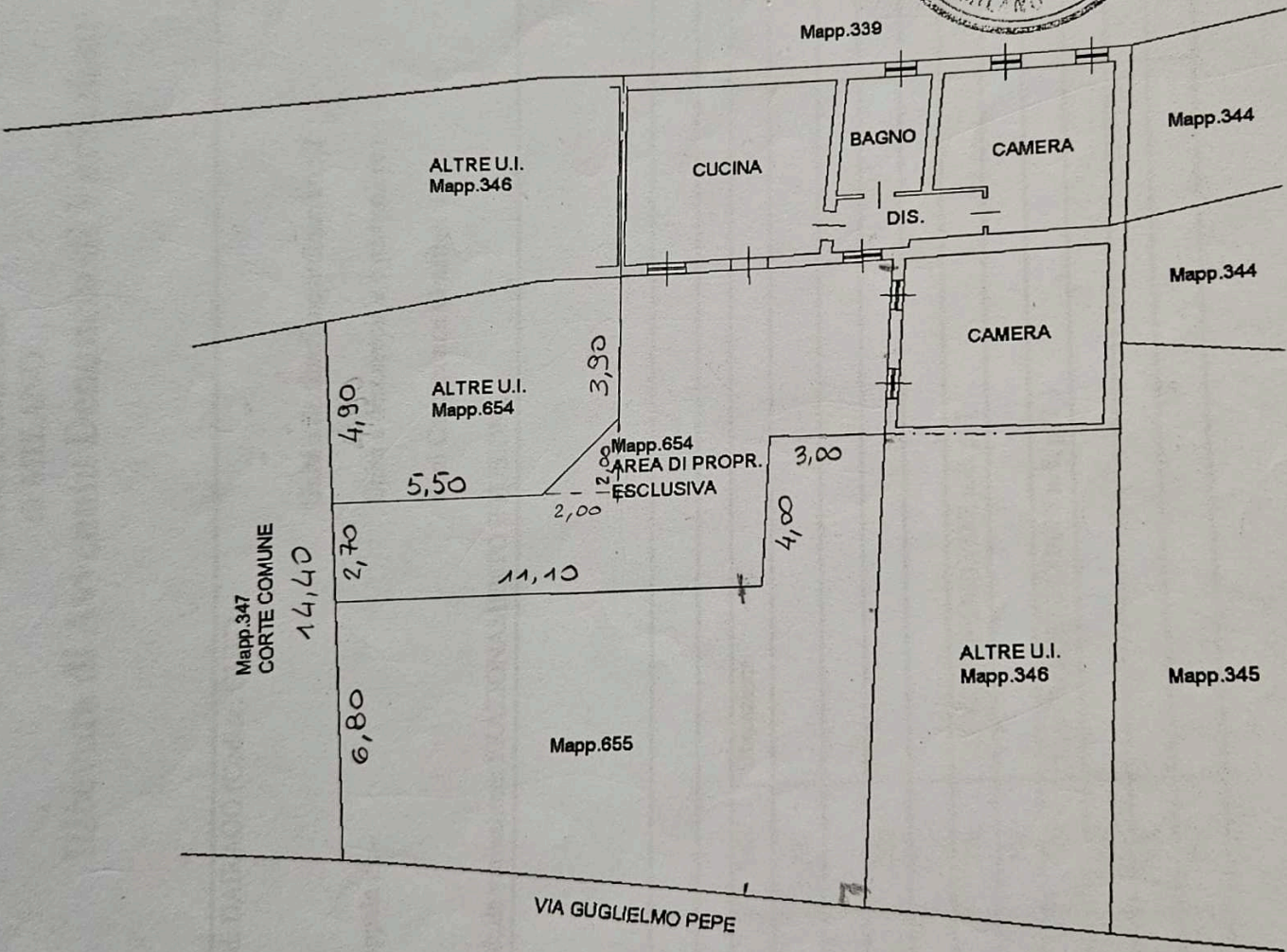

PIANTA PIANO TERRA  
H = m 2.75