



ARCH. ELSA OCCHIONERO

STUDIO DI BIOARCHITETTURA

Feng Shui

Allegato 7

PLANIMETRIE CATASTALI



MINISTERO DELLE FINANZE
DIREZIONE GENERALE DEL CATASTO E DEI SERVIZI TECNICI ERARIALI

MOD. B (Nuovo Catasto Edilizio Urbano)

Lire 150

NUOVO CATASTO EDILIZIO URBANO

(R. DECRETO-LEGGE 13 APRILE 1939, N. 652)

Perimetria dell'immobile situato nel Comune di MENTANA Via STRADA VIUALE DELLE VOLPI
di RISPELLI VITORINA NATI & COLOGNO MONZESE il 9.0.1989
Allegata alla dichiarazione presentata all'Ufficio Tecnico Erariale di ROMA

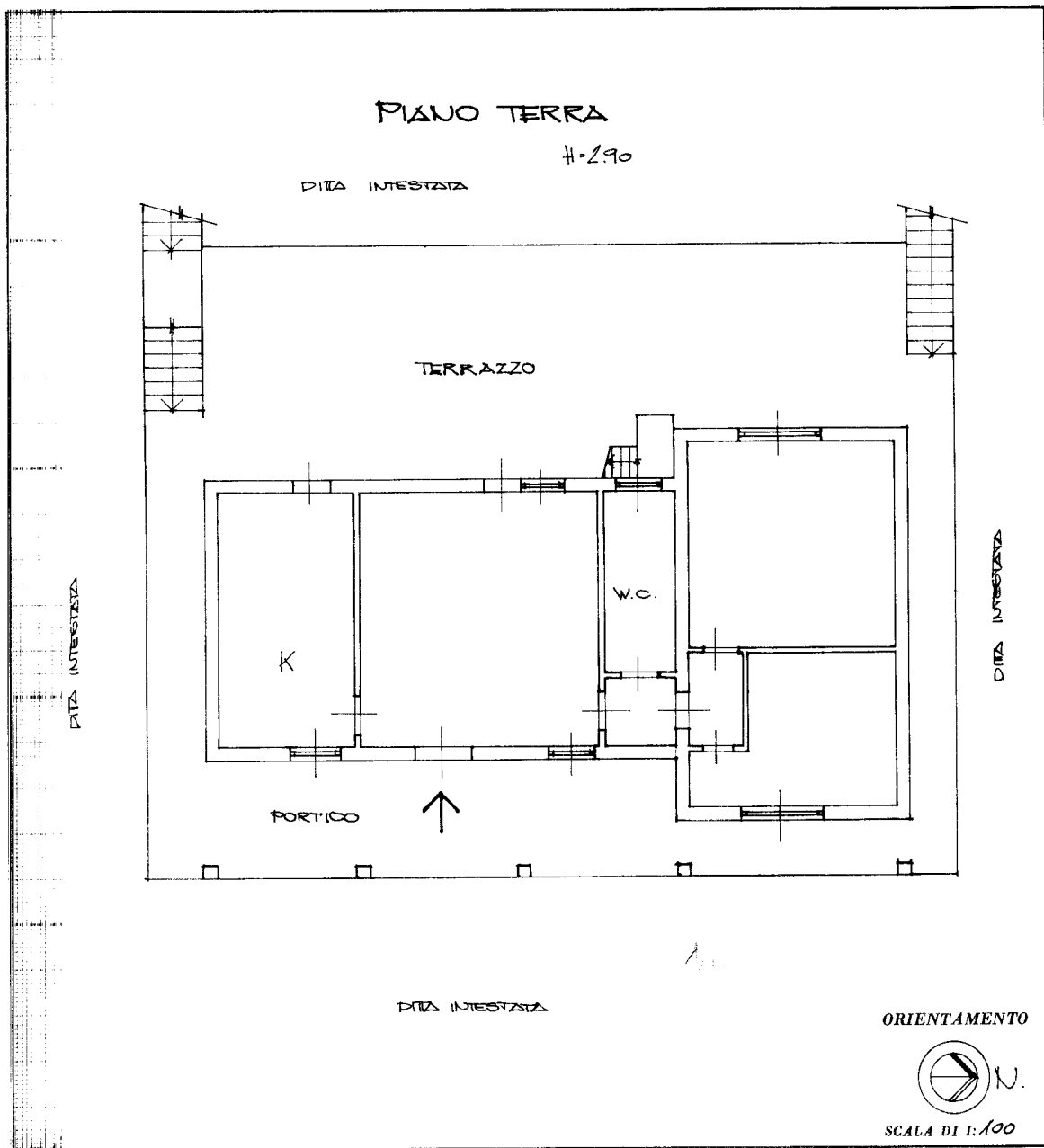

SPAZIO RISERVATO PER LE ANNOTAZIONI D'UFFICIO

FOGLIO 20
PARTICELLA 214

Compilata dal ARCH. IVANA MARIA
BATTISAGLIA
(Titolo, nome e cognome del tecnico)

Iscritto all'Albo degli ARCHITETTI
della Provincia di ROMA

DATA 17.3.1986

Firma: Ivana Battisaglia

10 metri

Catasto dei Fabbricati - Situazione al 06/03/2024 - Comune di MENTANA(F127) - < Foglio 20 - Particella 771 - Subalterno 502 >
VIA DELLE VOLPI n. SNC Piano S1

Ultima planimetria in atti



MINISTERO DELLE FINANZE
DIREZIONE GENERALE DEL CATASTO E DEI SERVIZI TECNICI ERARIALI

Mod. B (Nuovo Catasto Edilizio Urbano)

Lire 150

NUOVO CATASTO EDILIZIO URBANO

(R. DECRETO-LEGGE 13 APRILE 1939, N. 862)

Planimetria dell'immobile situato nel Comune di MENTANA Via STRADA VICINALE DELLE VOLPI
di RADAELLI VITORINA NATA A COLOSNO MONZESE IL 9.8.1929
Alligata alla dichiarazione presentata all'Ufficio Tecnico Erariale di ROMA

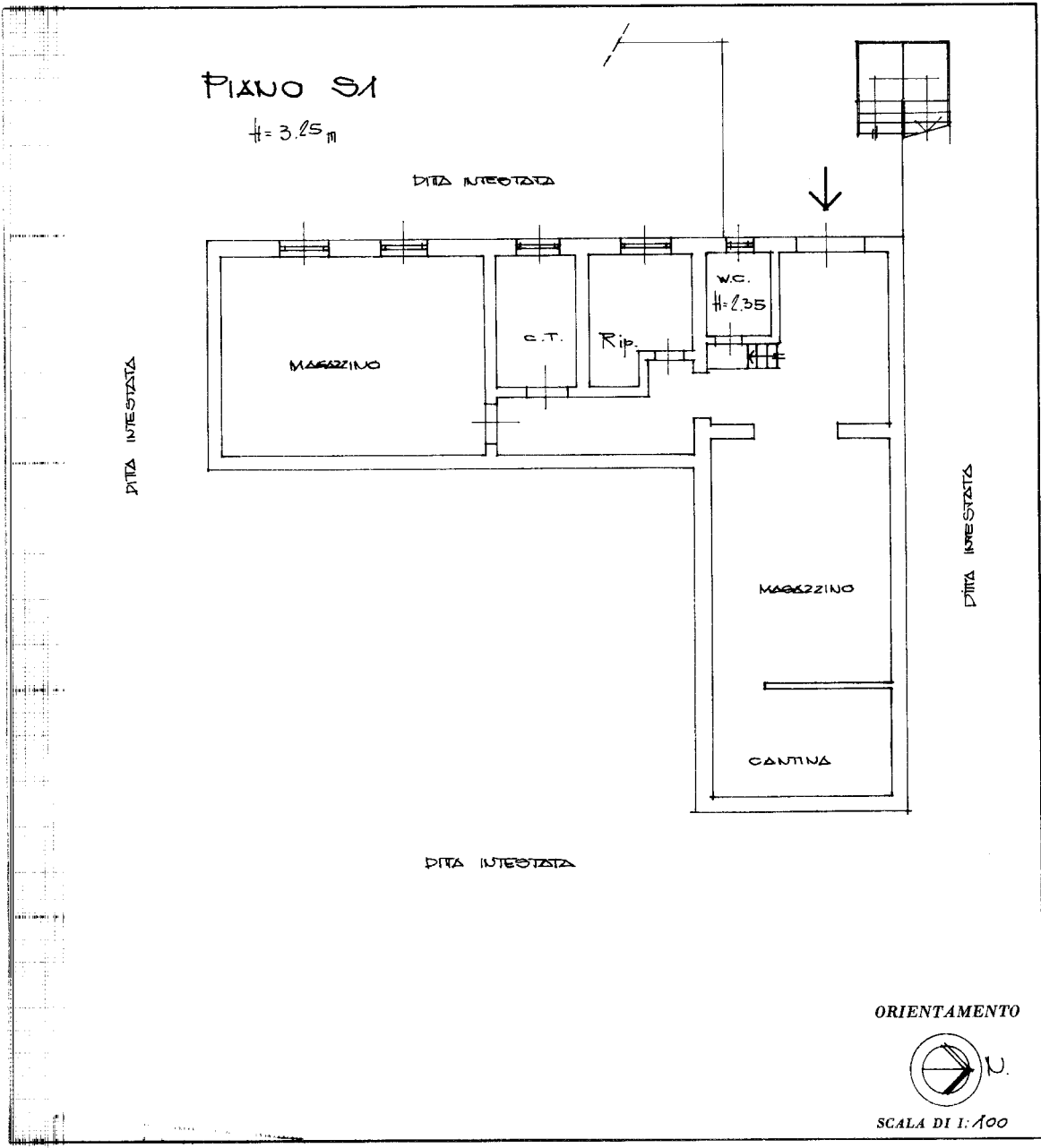

SPAZIO RISERVATO PER LE ANNOTAZIONI D'UFFICIO

<p>FOGLIO 20</p> <p>PARTICELLA 214</p>
--

Compilata dal ARCH. IVANO MARIA BASTIGAGLIA
(Titolo, nome e cognome del tecnico)
Iscritto all'Albo degli ARCHITETTI
della Provincia di ROMA
DATA 17.3.1986
Firma: [Signature]

linea 01

Catasto dei Fabbricati - Situazione al 06/03/2024 - Comune di MENTANA(F127) - < Foglio 20 - Particella 771 - Subalterno 501 >
VIA DELLE VOLPI n. SNC Piano T

Ultima planimetria in atti