

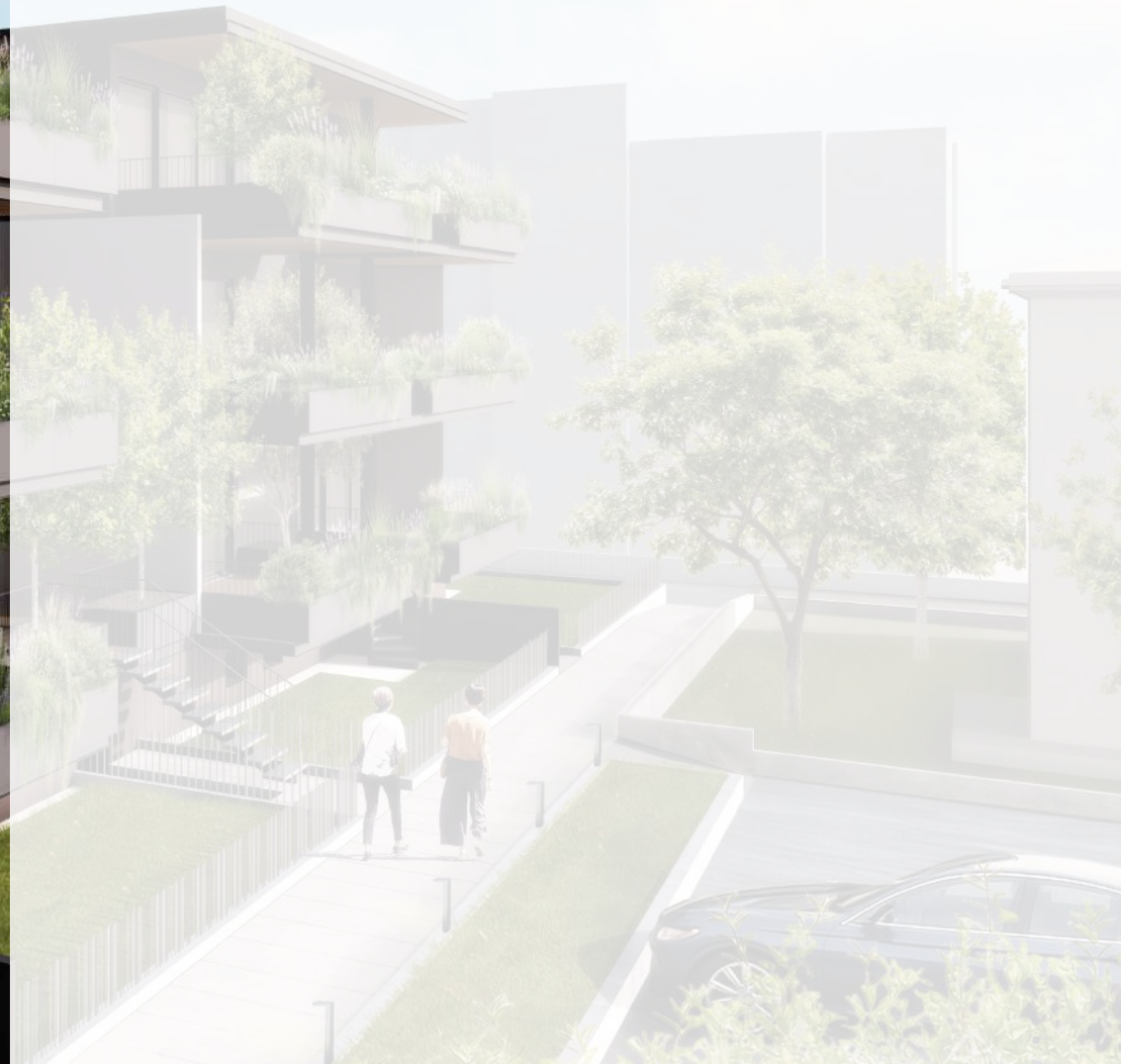

residenze
CAMPANELLA



intervento di:

CREDOM SALES

impresa costruttrice:

CRESIGI EDILI
COSTRUZIONI
RENOVAZIONI
PROGETTAZIONE
MANUTENZIONI
CANTIERI

progetto:

ARKLABI STUDIO DI
ARCHITETTURA

IL DESIGN CHE CREA VALORE



- 01 ARCHITETTURA
- 02 INTERNI
- 03 SALOTTI ALL'APERTO
- 04 LOCATION
- 05 COLORI & TEXUTURE
- 06 COMFORT

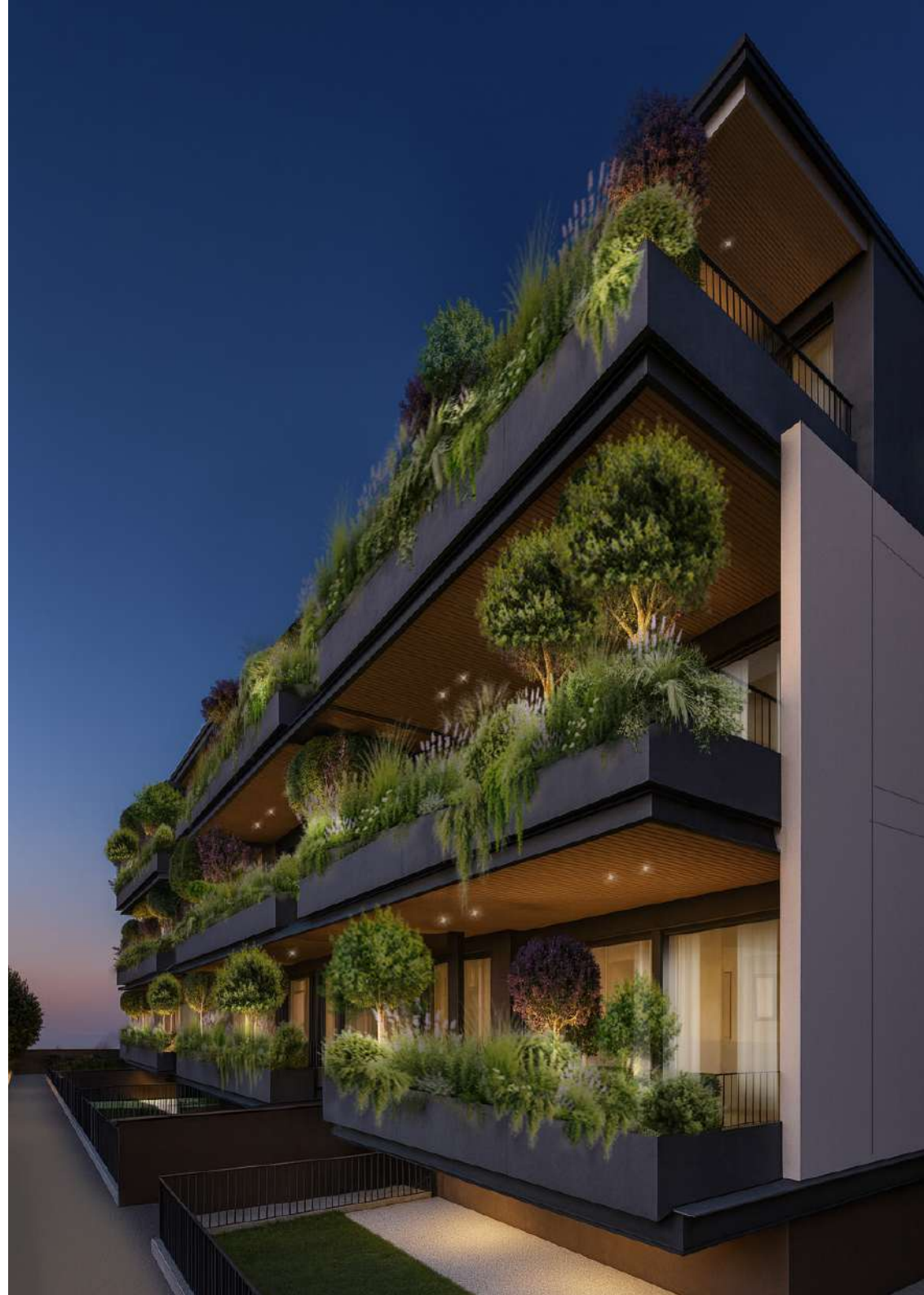



01 ARCHITETTURA





Un elegante volume lineare enfatizzato da ampie terrazze e profondi balconi, distribuiti su tutti i livelli. Grandi vetrate scorrevoli mettono in comunicazione l'interno e l'esterno creando veri e propri ambienti da vivere. A impreziosire l'architettura una ricca vegetazione di arbusti ornamentali e piccoli alberi che crea privacy naturale e un'immagine verde e contemporanea.

Finiture di pregio, materiali attentamente studiati sia per gli interni che per gli spazi comuni ed i percorsi esterni.

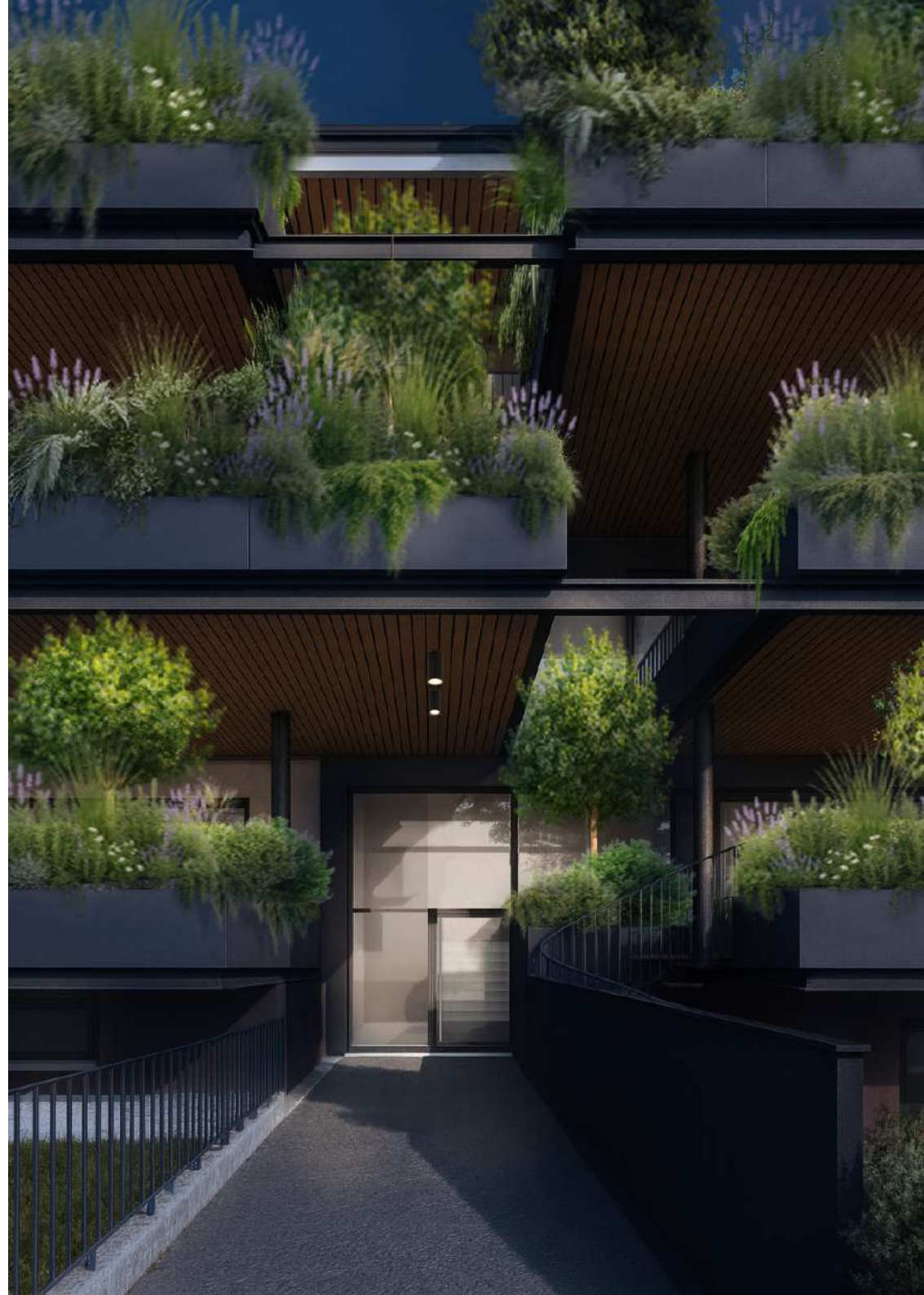



02
INTERNI





Le abitazioni sono disponibili in diverse tipologie studiate per offrire massima funzionalità e comfort.





Dall'appartamento con giardino privato e accesso diretto al piano seminterrato, alle unità al primo piano con ampi terrazzi, passando per il duplex, fino ai panoramici attici, ogni appartamento dispone di ampio garage e parcheggi esclusivi nell'area esterna comune.







Residenze contemporanee dall'alta qualità costruttiva in cui comfort e benessere abitativo dialogano in armonia con la natura.

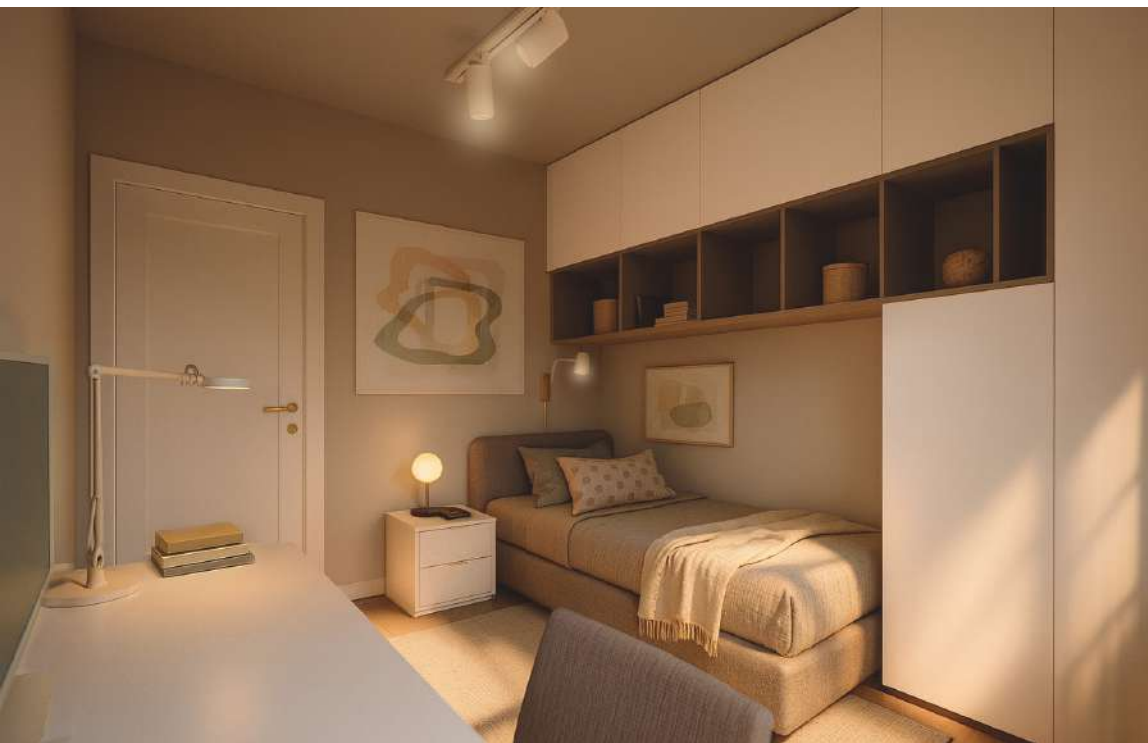



Il pregio delle finiture e dei materiali previsti nel capitolato, rendono unico ed innovativo questo progetto immobiliare. Tutte le finiture interne sono comunque personalizzabili a richiesta del cliente.

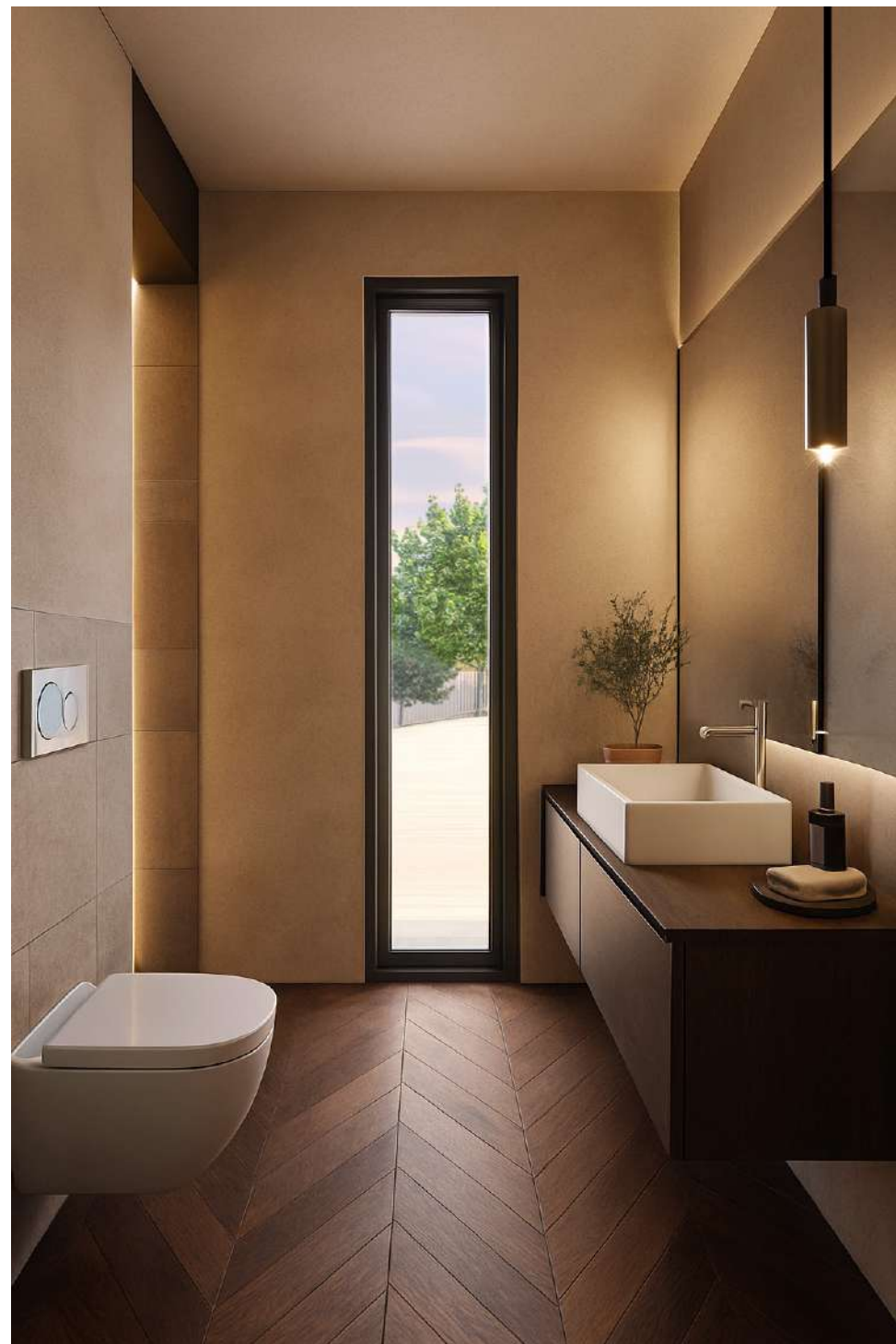

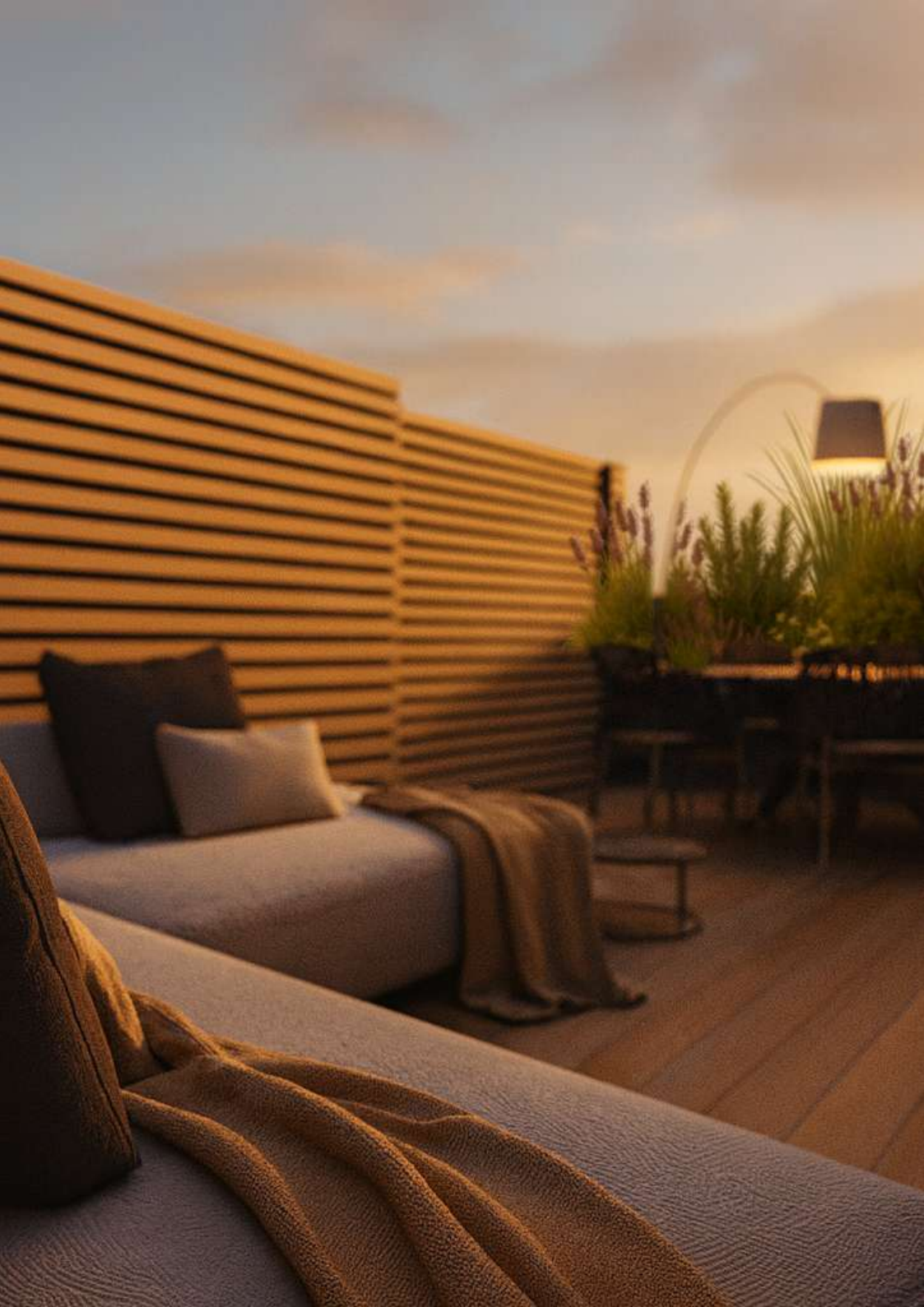

SALOTTI
ALL'APERTO

Terrazzi, balconi e rooftop sono salotti a cielo aperto intimi e riservati. Living d'eccezione in cui rigenerarsi durante ogni stagione



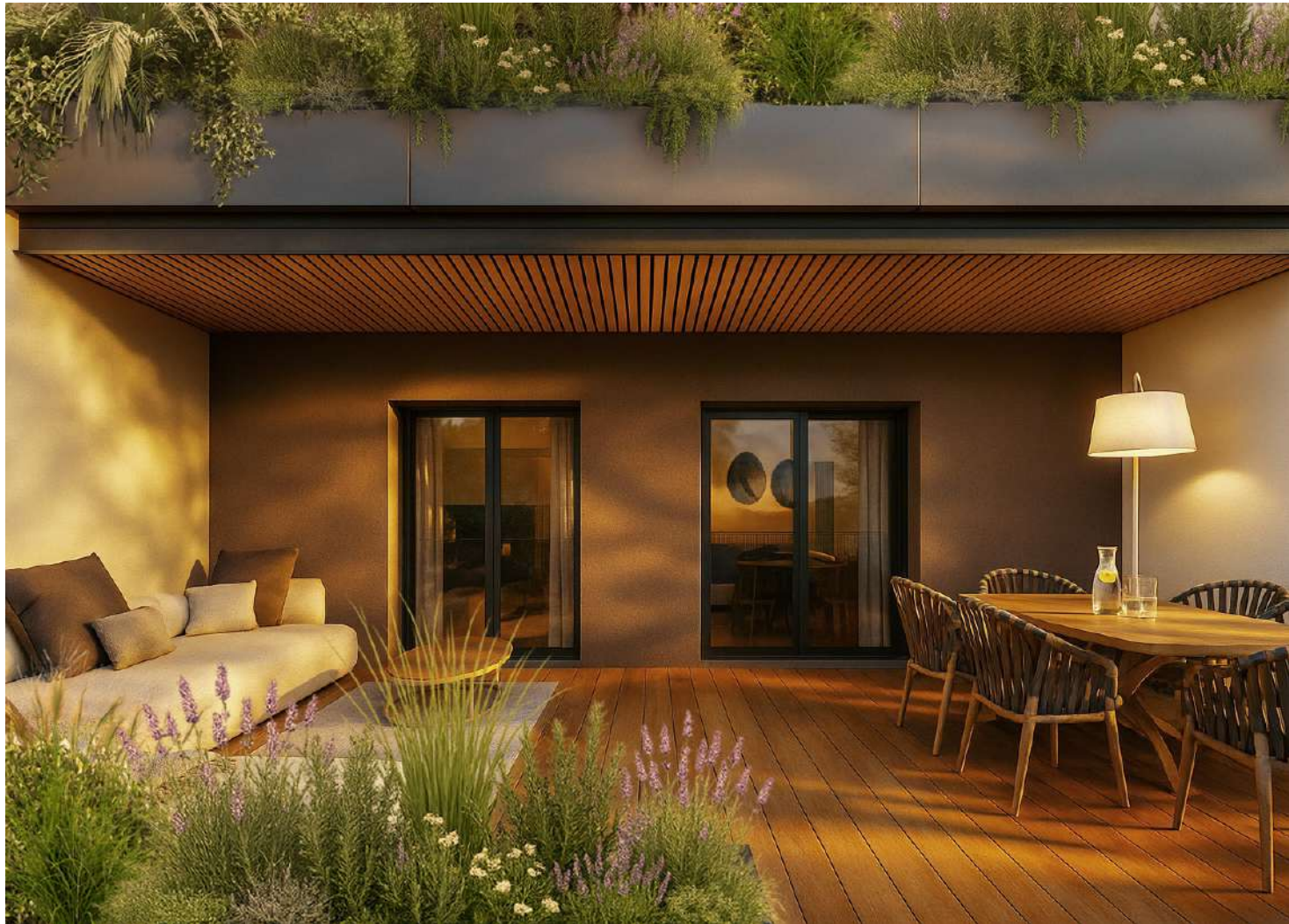



Le unità al piano terra si completano con un giardino privato, uno spazio prezioso da vivere all'aperto in continuità con la propria casa





LOCATION 4

Nel cuore del quartiere Campanella ad Imola a due passi dal Centro di Imola e dalla passeggiata lungofiume.
Zona attrezzata con tutti i servizi principali per le famiglie: asili, supermercati, palestre, parchi, posta ecc.

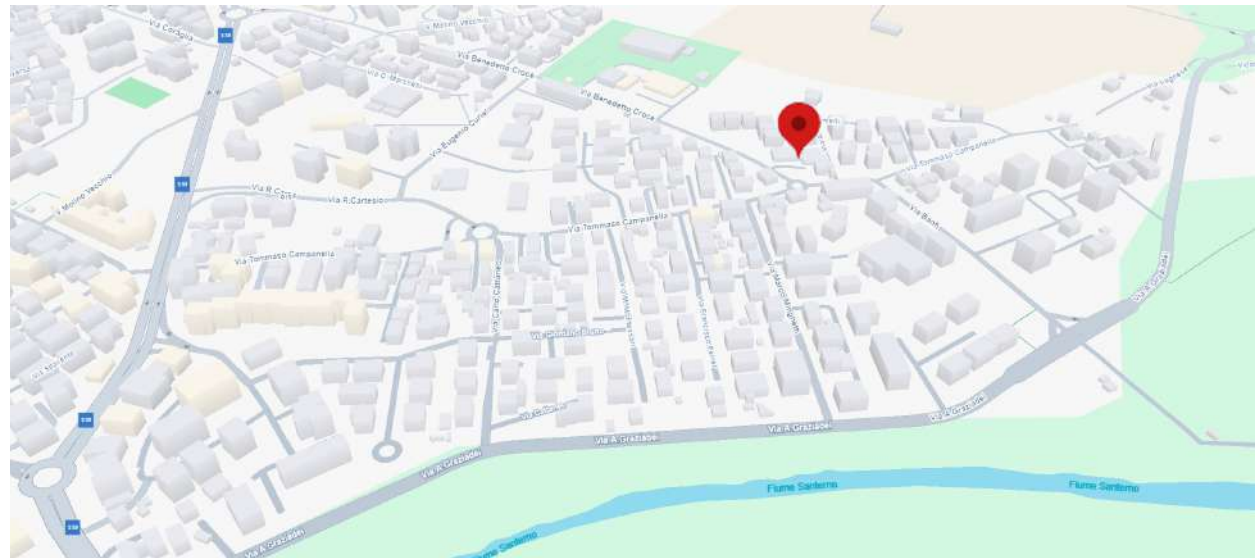



accesso garage

parcheggio privato

via Benedetto Croce

via A. Gemelli

via Tommaso Campanella

- 1
- 2
- 3
- 4
- 5
- 6
- 7
- 8

- 9
- 10
- 11
- 12
- 13
- 14



05 COLORI & TEXTURE

Finiture morbide ed avvolgenti ed il verde delle logge caratterizzano gli esterni di Residenze Campanella





COMFORT

Immagina una casa capace di garantire benessere, comfort e risparmio energetico in ogni stagione. Una casa progettata per consumare poco, sfruttando al massimo le energie rinnovabili e le più avanzate tecnologie impiantistiche.

Questa è la nostra **nuova costruzione NZEB Nearly Zero Energy Building**, un edificio ad altissima efficienza che unisce qualità costruttiva, sostenibilità e design contemporaneo.

Efficienza che si traduce in comfort

grazie all'impianto a pompa di calore aria-aria con integrati sistemi di ventilazione meccanica controllata (VMC). Una soluzione affidabile e rispettosa dell'ambiente, pensata per offrirti la massima comodità con il minimo impatto ambientale e consumi ridotti.

Benessere dell'aria sempre garantito

La ventilazione meccanica controllata (VMC) con recupero di calore assicura un ricambio d'aria continuo e intelligente riducendo allergeni e inquinanti e mantiene una temperatura interna stabile, per un clima domestico sano e piacevole tutto l'anno – senza sprechi energetici.

Costruita con criteri avanzati

- involucro ad alte prestazioni termiche e acustiche
- tecnologie costruttive di ultima generazione
- domotica per una gestione intelligente dell'abitazione e dei consumi
- pannelli fotovoltaici sulle coperture dedicati ad ogni singola unità abitativa





Personalizza la tua nuova casa

per informazioni

DONATTINI agenzia immobiliare

tel 0542 25298 - 0542 33083

info@donattiniimmobiliare.it

intervento di:

CREDOM S.R.L.S.

tel 348 8233300 credom@outlook.it

progetto:

ARKLAB