

Agenzia delle Entrate
CATASTO FABBRICATI
Ufficio Provinciale di
Chieti

Dichiarazione protocollo n. CH0190632 del 02/12/2014

Planimetria di u.i.u. in Comune di Lanciano

Corso Roma

civ. 28

Identificativi Catastali:

Sezione:
Foglio: 25
Particella: 729
Subalterno: 26

Compilata da:
Di Menno Di Bucchianico Fausto
Iscritto all'albo:
Architetti

Prov. Chieti

N. 795

Scheda n. 1

Scala 1:200

PIANO SECONDO

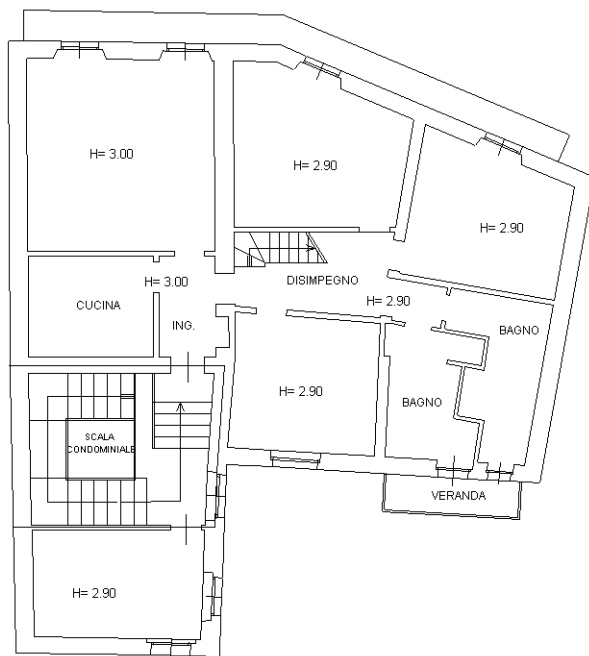

PIANTA (TERZO) SOTTOTETTO

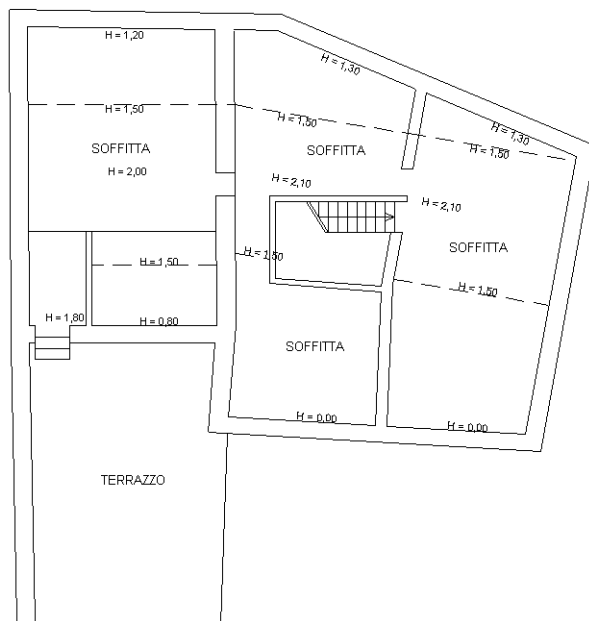

Ultima planimetria in atti