

**Agenzia del Territorio
CATASTO FABBRICATI
Ufficio Provinciale di
Reggio Emilia**

Dichiarazione protocollo n. RE0027792 del 07/03/2006

Planimetria di u.i.u. in Comune di Castellarano

Via De Amicis

civ.

Identificativi Catastali:

Sezione:
Foglio: 56
Particella: 546
Subalterno: 25

Compilata da:

Iscritto all'albo:
Geometri

Prov. Reggio Emilia [REDACTED]

Scheda n. 1

Scala 1:200

ALTRA U.I.

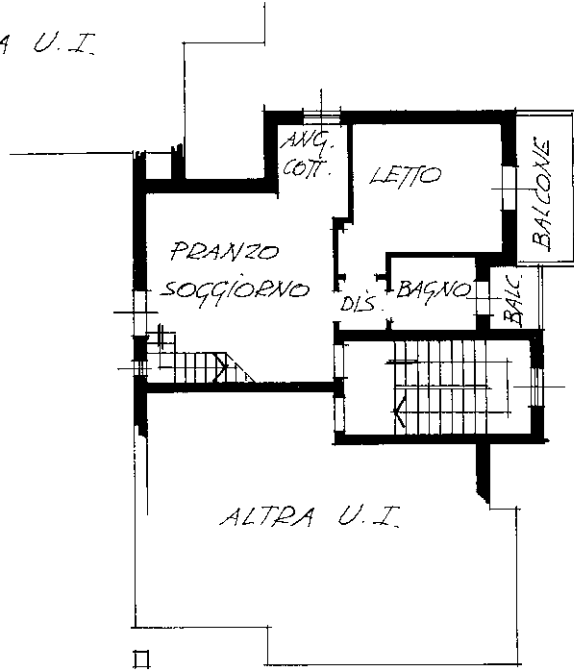

PIANO PRIMO H.2.70

ALTRA U.I.

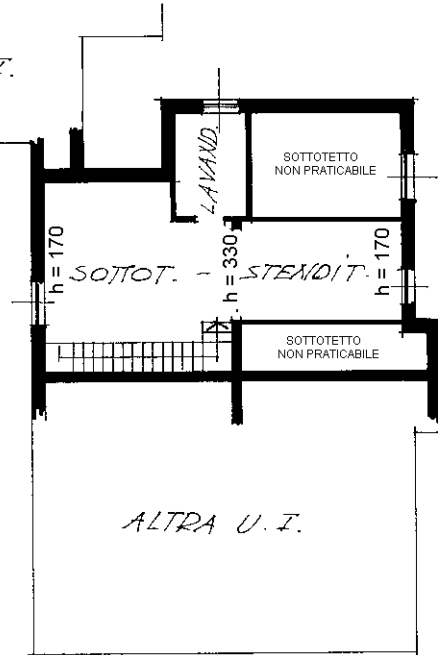

PIANO SECONDO

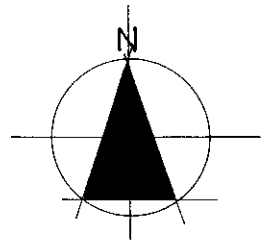

Ultima planimetria in atti

**Agenzia del Territorio
CATASTO FABBRICATI
Ufficio Provinciale di
Reggio Emilia**

Dichiarazione protocollo n. RE0027792 del 07/03/2006

Planimetria di u.i.u. in Comune di Castellarano

Via De Amicis

civ.

Identificativi Catastali:

Sezione:
Foglio: 56
Particella: 546
Subalterno: 16

Compilata da:

Iscritto all'albo:
Geometri

Prov. Reggio Emilia [REDACTED]

Scheda n. 1

Scala 1:200

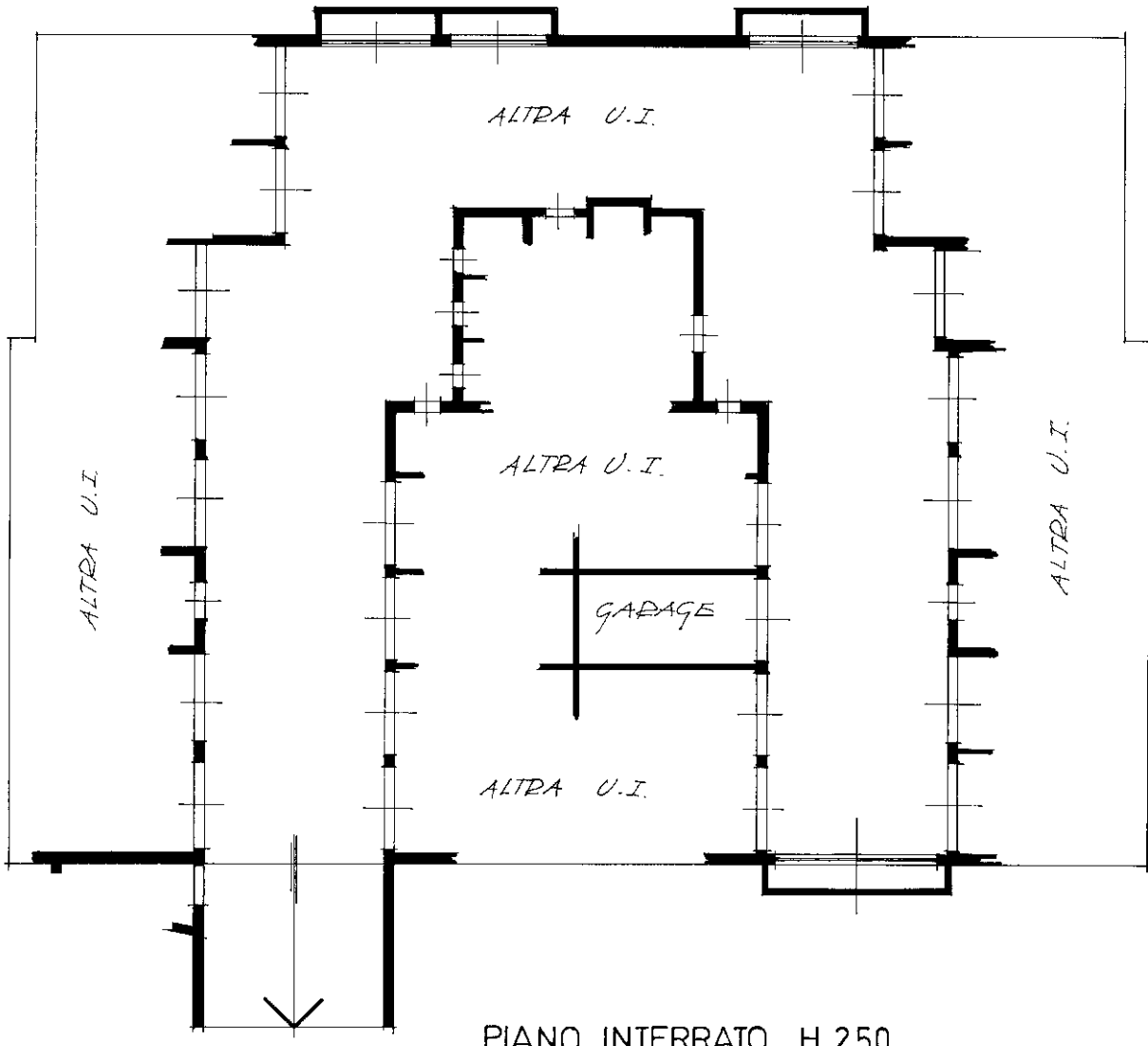

PIANO INTERRATO H.2.50

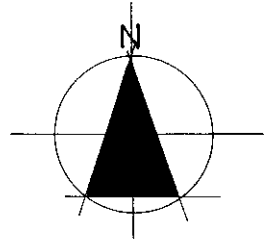

Ultima planimetria in atti



N=4927500

E=1633600



1 Particella: 546

Comune: (RE) CASTELLARANO
 Foglio: 56
 Scala originale: 1:2000
 Dimensione cornice: 534.000 x 378.000 m. Protocollo pratica T99888/2025
 25-Lug-2025 11:10:23

ELABORATO PLANIMETRICO	Compilato da: [REDACTED]	Prov. Reggio Emilia
	Comune di Castellaro	Particella n. RE0061779 del 26/11/2020
Sezione: Foglio: 56		Tipo Mappale n. del
Dimostrazione grafica dei subalterni		Scala 1 : 200

Agenzia delle Entrate
CATASTO FABBRICATI
 Ufficio provinciale di Reggio Emilia

ELABORATO PLANIMETRICO

PIANO PRIMO SOTTOSTRADA

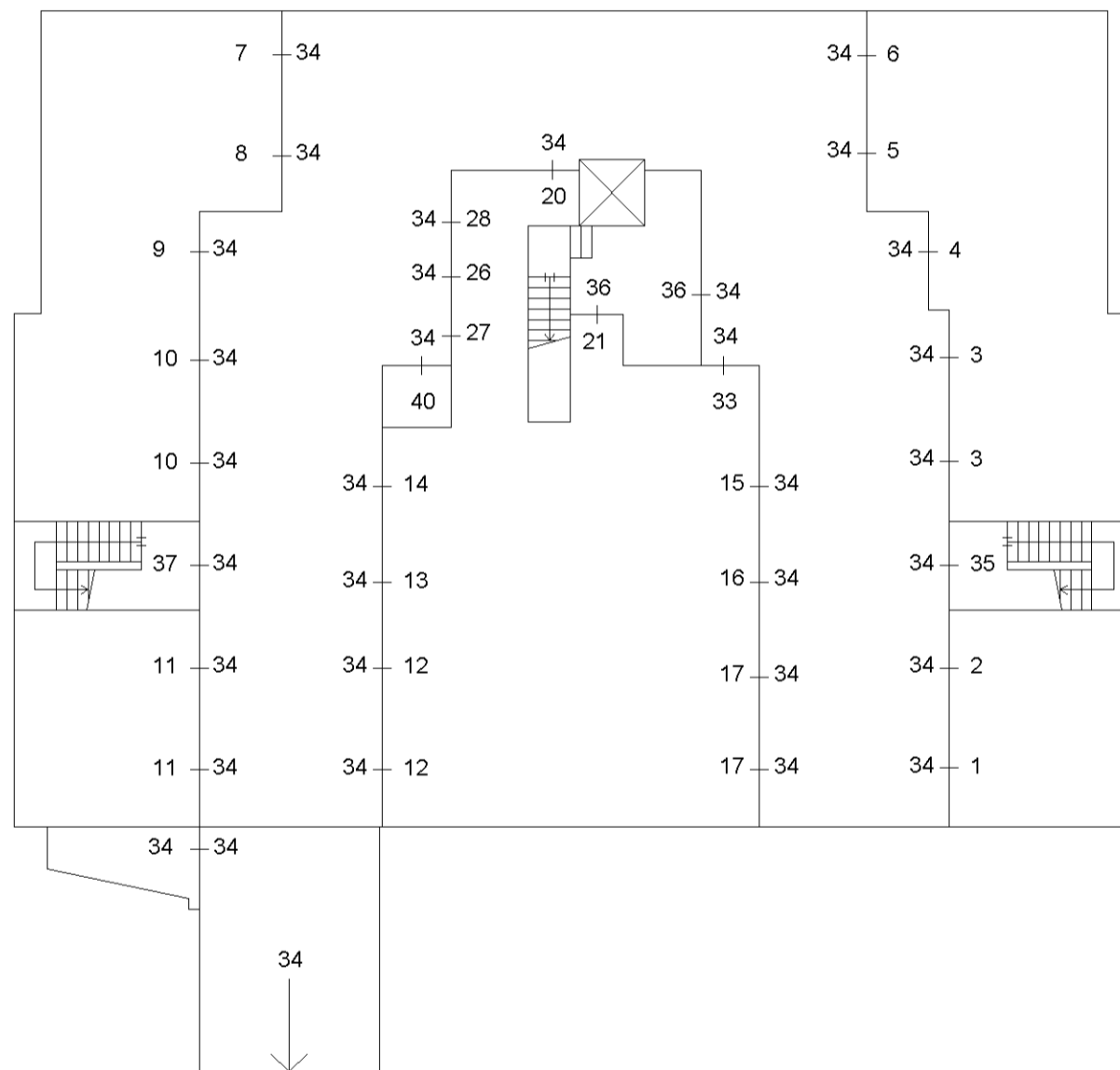

ELABORATO PLANIMETRICO **ELABORATO PLANIMETRICO**

Comune di Castell'Arziano Iscritto all'albo: Geometri

Sezione: Foglio: 56 Particella: 546

Dimostrazione grafica dei subalterni

Compilato da: Prov. Reggio Emilia

Protocollo n. RE0061779 del 26/11/2020

Tipo Mappale n. del Scala 1 : 200

ELABORATO PLANIMETRICO

PIANO TERRA

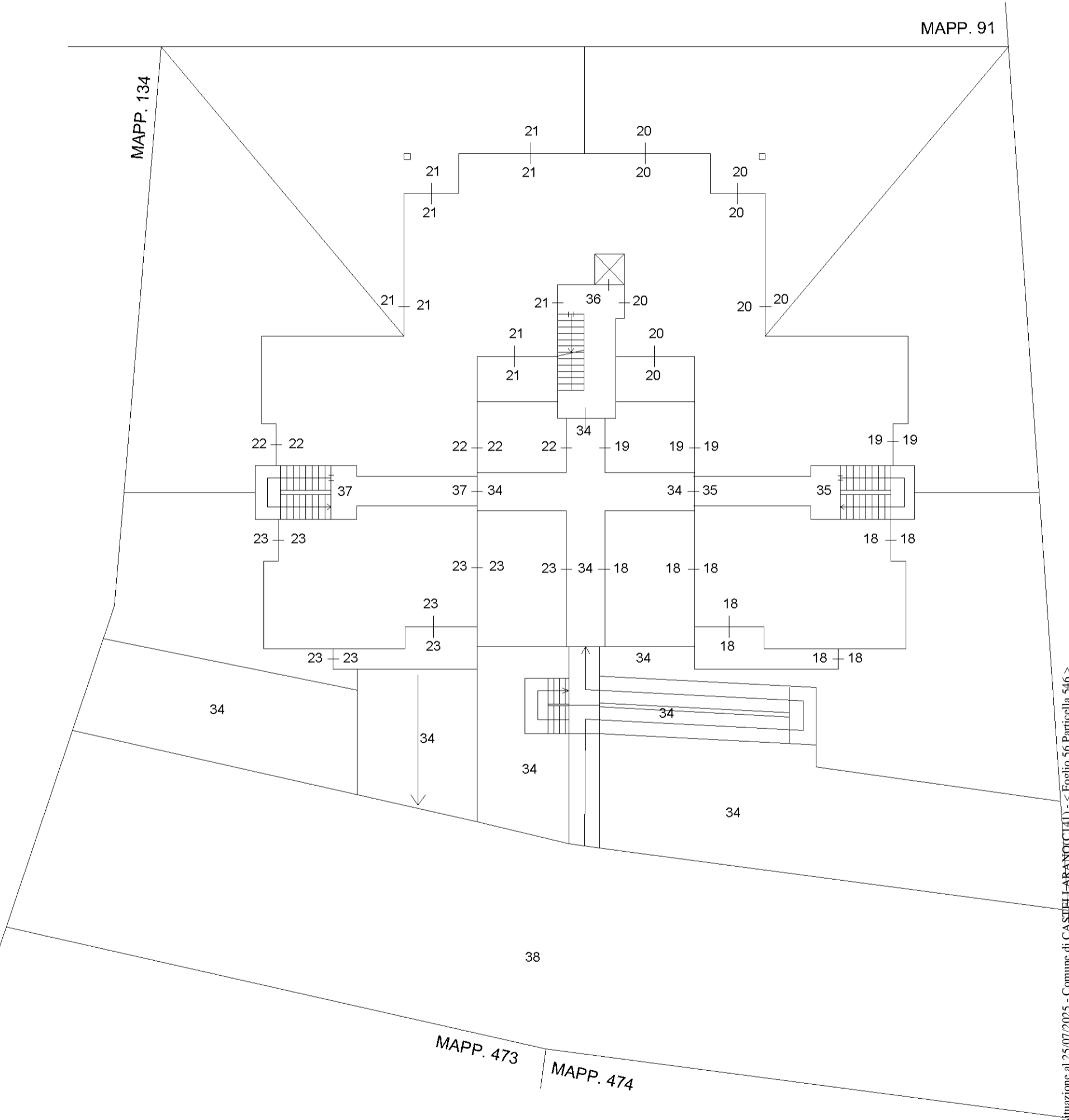

Agenzia delle Entrate
CATASTO FABBRICATI
 Ufficio provinciale di Reggio Emilia

ELABORATO PLANIMETRICO

PIANO PRIMO

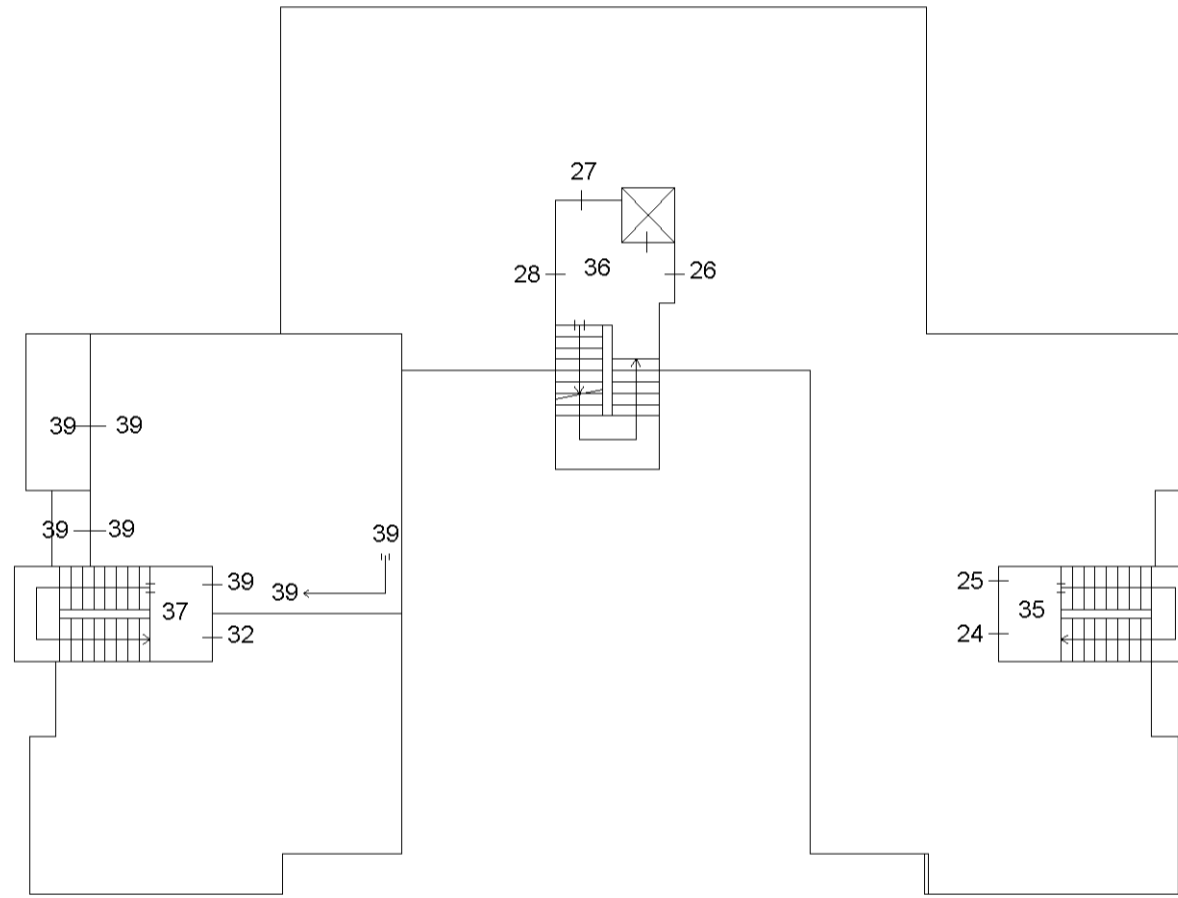

ELABORATO PLANIMETRICO

PIANO SECONDO

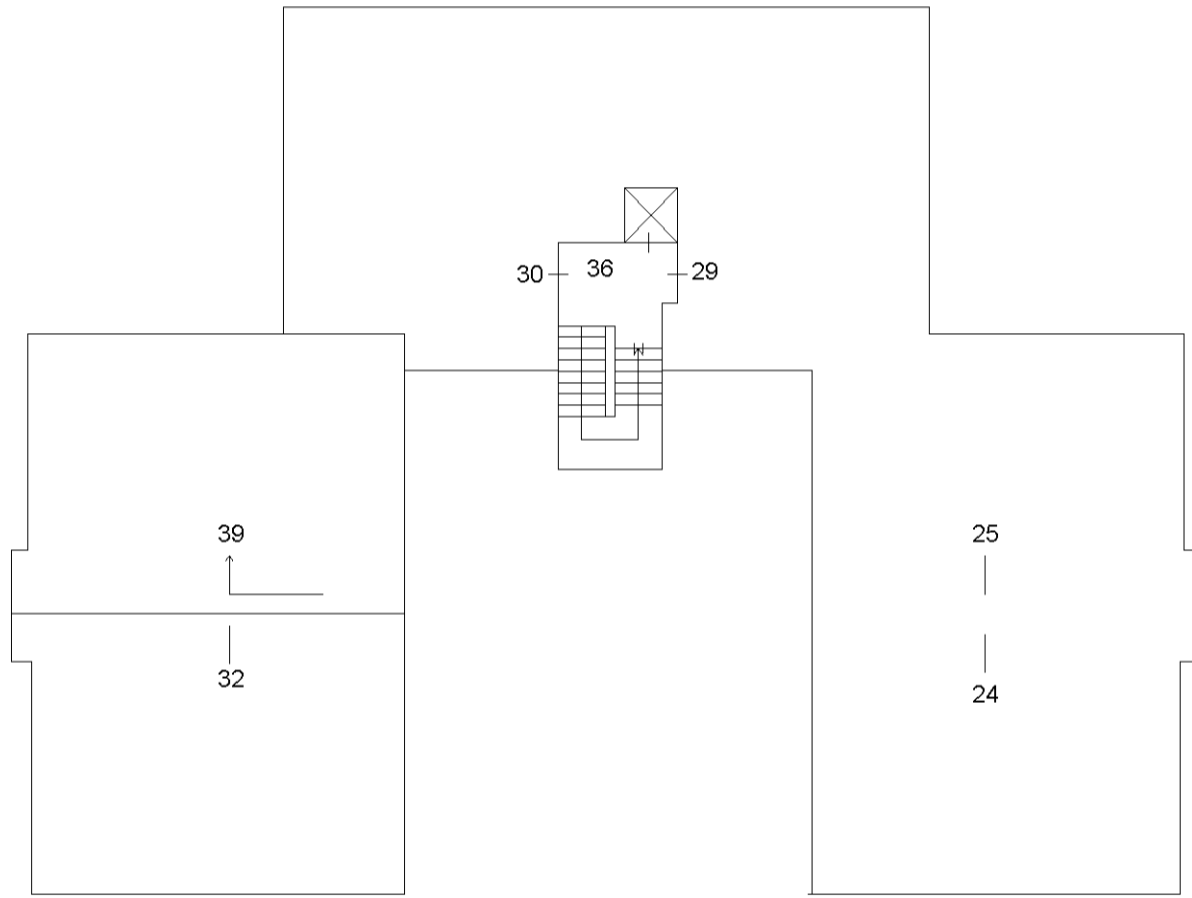

ACCERTAMENTO DELLA PROPRIETA' IMMOBILIARE URBANA ELENCO DEI SUBALTERNI ASSEGNATI

Comune CASTELLARANO	Sezione	Foglio 56	Particella 546	Tipo mappale	del:
------------------------	---------	--------------	-------------------	--------------	------

Sub	UBICAZIONE via/piazza	n.civ	Piani	Scala	Int	DESCRIZIONE
1	via de amicis		S1			AUTORIMESSA
2	via de amicis		S1			AUTORIMESSA
3	via de amicis		S1			AUTORIMESSA
4	via de amicis		S1			AUTORIMESSA
5	via de amicis		S1			AUTORIMESSA
6	via de amicis		S1			AUTORIMESSA
7	via de amicis		S1			AUTORIMESSA
8	via de amicis		S1			AUTORIMESSA
9	via de amicis		S1			AUTORIMESSA
10	via de amicis		S1			AUTORIMESSA
11	via de amicis		S1			AUTORIMESSA
12	via de amicis		S1			AUTORIMESSA
13	via de amicis		S1			AUTORIMESSA
14	via de amicis		S1			AUTORIMESSA
15	via de amicis		S1			AUTORIMESSA
16	via de amicis		S1			AUTORIMESSA
17	via de amicis		S1			AUTORIMESSA
18	via de amicis		T			ABITAZIONE DI TIPO CIVILE
19	via de amicis		T			ABITAZIONE DI TIPO CIVILE
20	via de amicis		S1-T			ABITAZIONE DI TIPO CIVILE
21	via de amicis		S1-T			ABITAZIONE DI TIPO CIVILE
22	via de amicis		T			ABITAZIONE DI TIPO CIVILE
23	via de amicis		T			ABITAZIONE DI TIPO CIVILE
24	via de amicis		1-2			ABITAZIONE DI TIPO CIVILE
25	via de amicis		1-2			ABITAZIONE DI TIPO CIVILE
26	via de amicis		S1-1			ABITAZIONE DI TIPO CIVILE
27	via de amicis		S1-1			ABITAZIONE DI TIPO CIVILE
28	via de amicis		S1-1			ABITAZIONE DI TIPO CIVILE
29	via de amicis		2			ABITAZIONE DI TIPO CIVILE
30	via de amicis		2			ABITAZIONE DI TIPO CIVILE
31						SOPPRESSO
32	via de amicis		1-2			ABITAZIONE DI TIPO CIVILE
33	via de amicis		S1			LOCALE DI DEPOSITO

34	via de amicis		S1-T			BCNC CORSIA AUTORIMESSE E RAMPA, LOCALE CONTATORI, PEDONALI E AREA CORTILIVA COMUNI A TUTTI I SUB
35	via de amicis		S1-T - 1			BCNC SCALA E INGRESSO COMUNI AI SUB 18-19-24-25
36	via de amicis		S1-T - 1-2			BCNC SCALA ASCENSORE E INGRESSO COMUNI AI SUB 20-21-26-27-28-20-30
37	via de amicis		S1-T - 1			BCNC SCALA E INGRESSO COMUNI AI SUB 22-23-39-32
38	via de amicis		T			BCNC STRADA E PARCHEGGI PRIVATI DI USO PUBBLICO COMUNI A TUTTI I SUB
39	via e. de amicis	8	1-2			ABITAZIONE DI TIPO CIVILE
40	via e. de amicis	8	S1			LOCALE DI DEPOSITO

Visura telematica