

**Agenzia del Territorio
CATASTO FABBRICATI
Ufficio Provinciale di
Modena**

Dichiarazione protocollo n. MO0136206 del 07/06/2011

Planimetria di u.i.u. in Comune di Castelnuovo Rangone

Via Del Lavoro

civ. 30/A

Identificativi Catastali:

Sezione:

Foglio: 16

Particella: 269

Subalterno: 9

Compilata da:

Iscritto all'albo:
Geometri

Prov. Lucca

Scheda n. 1

Scala 1:200

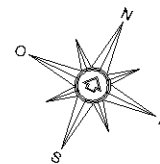
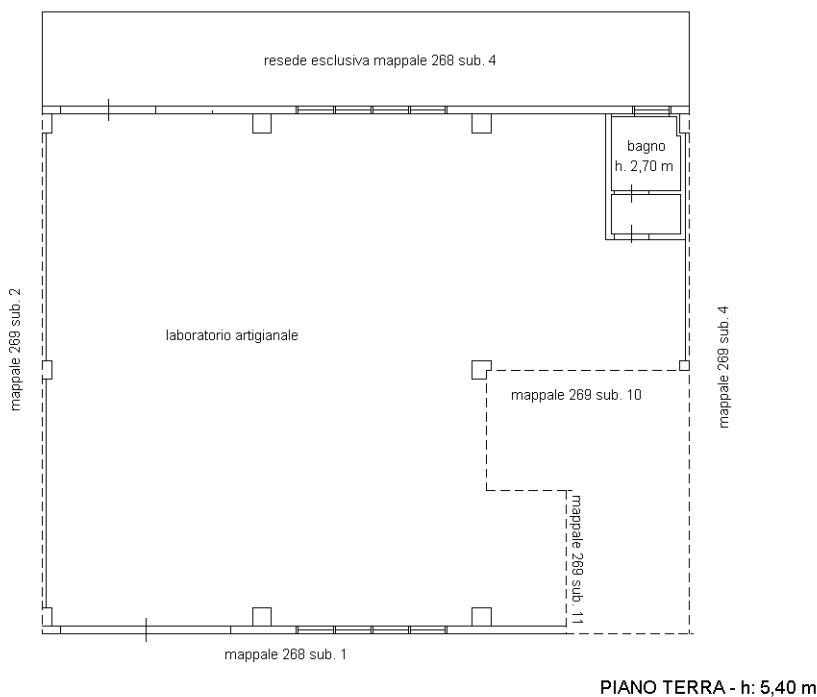

Catasto dei Fabbricati - Situazione al 25/07/2025 - Comune di CASTELNUOVO RANGONE(C242) - < Foglio 16 - Particella 268 - Subalterno 4 > - Uiu graffata
VIA DEL LAVORO n. 30/A Piano T

Ultima planimetria in atti

**Agenzia del Territorio
CATASTO FABBRICATI
Ufficio Provinciale di
Modena**

Dichiarazione protocollo n. MO0136206 del 07/06/2011

Planimetria di u.i.u. in Comune di Castelnuovo Rangone

Via Del Lavoro

civ. 30/A

Identificativi Catastali:

Sezione:

Foglio: 16

Particella: 269

Subalterno: 10

Compilata da:

Iscritto all'albo:
Geometri

Prov. Lucca

Scheda n. 1

Scala 1:200

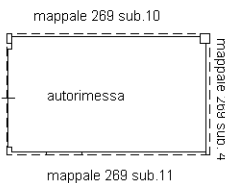

PIANO TERRA - H: 2,50 M

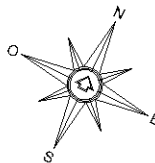

Ultima planimetria in atti

**Agenzia del Territorio
CATASTO FABBRICATI
Ufficio Provinciale di
Modena**

Dichiarazione protocollo n. MO0136206 del 07/06/2011

Planimetria di u.i.u. in Comune di Castelnuovo Rangone

Via Del Lavoro

civ. 30

Identificativi Catastali:

Sezione:
Foglio: 16
Particella: 269
Subalterno: 11

Compilata da:

Iscritto all'albo:
Geometri

Prov. Lucca

Scheda n. 1

Scala 1:200

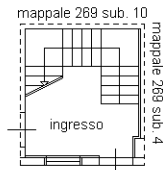

PIANO TERRA - H: 2,50 M

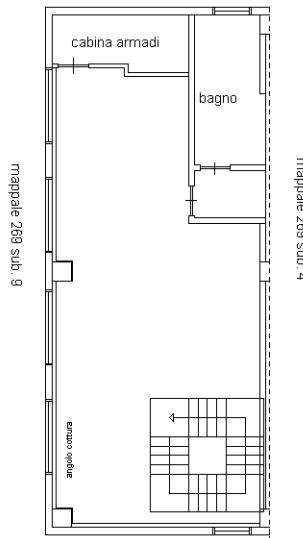

PIANO PRIMO - H: 2,70 M

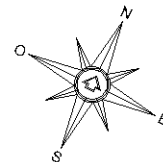

Ultima planimetria in atti



N=4934800

E=1652800

1 Particella: 268

Comune: (MO) CASTELNUOVO RANGONE
 Foglio: 16
 Scala originale: 1:2000
 Dimensione cornice: 534.000 x 378.000 m. Protocollo pratica T111211/2025
 25-Lug-2025 11:29:49

ELABORATO PLANIMETRICO

Compilato da: [REDACTED]

Iscritto all'albo: Geometri

Prov. Modena

Comune di Castelnuovo Rangone

Sezione:

Foglio: 16

Particella: 269

Protocollo n. MO0123080 del 01/12/2022

Dimostrazione grafica dei subalterni

Tipo Mappale n. 113595 del 15/11/2022 Scala 1 : 500

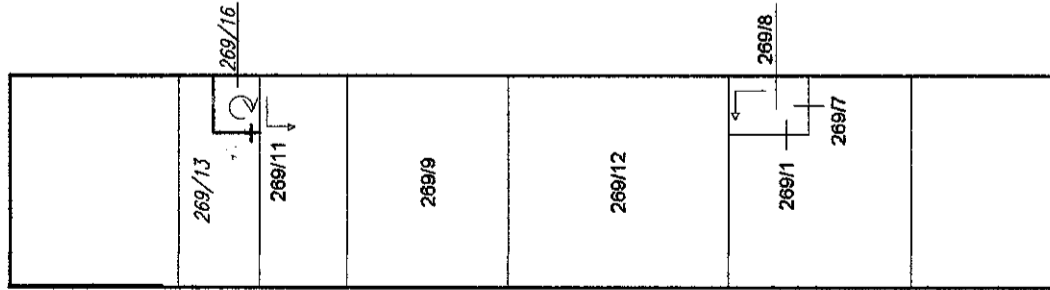

PIANO SECONDO

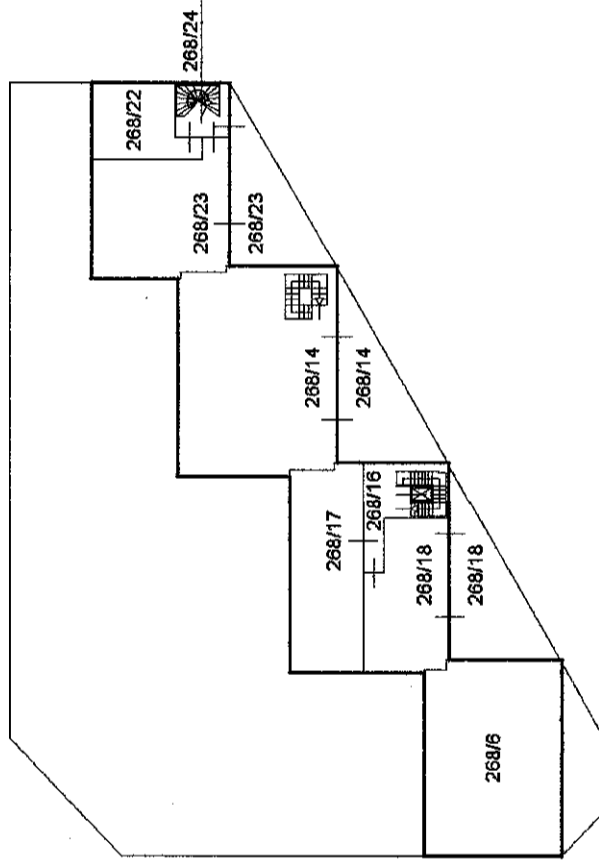

PIANO PRIMO

ACCERTAMENTO DELLA PROPRIETA' IMMOBILIARE URBANA ELENCO DEI SUBALTERNI ASSEGNATI

Comune CASTELNUOVO RANGONE	Sezione	Foglio 16	Particella 268	Tipo mappale 113595	del: 15/11/2022
-------------------------------	---------	--------------	-------------------	------------------------	--------------------

Sub	UBICAZIONE via/piazza	n.civ	Piani	Scala	Int	DESCRIZIONE
1	via del lavoro		T			B.C.N.C. - CORTE E PARCHEGGI COMUNI AI MAPPALI 268-269
2	via del lavoro	34/A	T			AREA ESCLUSIVA DEL MAPP. 269 SUB. 1
3						SOPPRESSO
4	via del lavoro	30/A	T			AREA ESCLUSIVA DEL MAPP. 269 SUB. 9
5						SOPPRESSO
6	via del lavoro	26/A	T-1			OPIFICIO
7	via del lavoro	24/A	T			OPIFICIO
8						SOPPRESSO
9						SOPPRESSO
10	via del lavoro	18/A	T			MAGAZZINO
11	via del lavoro		T			B.C.N.C. - AREA CORTILIVA COMUNE AI SUB. 10-22-23 DEL MAPP. 268
12						SOPPRESSO
13						SOPPRESSO
14	via del lavoro	20/A	T-1			UFFICIO
15						SOPPRESSO
16	via del lavoro		T-1			B.C.N.C. - VANO SCALE E DISIMPEGNO COMUNI AI SUB. 17-18-26 DEL MAPP. 268
17	via del lavoro	58/A	1			UFFICIO
18	via del lavoro		1			ABITAZIONE DI TIPO CIVILE
19						SOPPRESSO
20						SOPPRESSO
21	via del lavoro	32/A	T			AREA ESCLUSIVA DEL MAPP. 269 SUB. 12
22	via del lavoro		1			UFFICIO
23	via del lavoro		1			ABITAZIONE DI TIPO ECONOMICO
24	via del lavoro		1			B.C.N.C - DISIMPEGNO SCALE COMUNE AI SUB. 22-23 DEL MAPP. 268
25	via del lavoro		T			B.C.N.C - ATRIO COMUNE AI SUB 10-22-23 DEL MAPP. 268
26	via per formigine	60	T			CAPANNONE PER SERVIZI MEDICI
27	via del lavoro	22/A	T			ALLOGGIO POSTO AUTO
28	via del lavoro	28	T			AREA ESCLUSIVA GRAFFATA AL SUB.13 DEL MAPP.269

Comune	Sezione	Foglio	Particella	Tipo mappale	del:
CASTELNUOVO RANGONE		16	269	113595	15/11/2022

Sub	UBICAZIONE via/piazza	n.civ	Piani	Scala	Int	DESCRIZIONE
1	via del lavoro	34/A	T-1			OPIFICIO
2						SOPPRESSO
3						SOPPRESSO
4						SOPPRESSO
5						SOPPRESSO
6						SOPPRESSO
7	via del lavoro	34	1			ABITAZIONE
8	via del lavoro		T-1			B.C.N.C. - INGRESSO E VANO SCALE COMUNI AI SUB. 1-7 DEL MAPP. 269
9	via del lavoro	30/A	T-1			CAPANNONE ARTIGIANALE
10	via del lavoro	30/A	T			AUTORIMESSA
11	via del lavoro	30	T-1			ABITAZIONE DI TIPO CIVILE
12	via del lavoro	32/A	T-1			CAPANNONE ARTIGIANALE
13	via del lavoro	28A	T-1			CAPANNONE ARTIGIANALE GRAFFATO AL SUB.28 DEL MAPP.268
14	via del lavoro	28A	T			AUTORIMESSA
15	via del lavoro	28	2			ABITAZIONE
16	via del lavoro	28	T-1 - 2			BENE COMUNE NON CENSIBILE. VANO SCALA COMUNE AI SUB.13-14-15 DEL MAPP.269