

**Agenzia del Territorio
CATASTO FABBRICATI
Ufficio Provinciale di
Modena**

Dichiarazione protocollo n. MO0130128 del 23/04/2007

Planimetria di u.i.u. in Comune di Camposanto

Via Ponte Bianco

civ. 16

Identificativi Catastali:

Sezione:
Foglio: 1
Particella: 41
Subalterno:

Compilata da:

Iscritto all'albo:
Periti Agrari

Prov. Modena

Scheda n. 1 Scala 1:200

PARTE 1/2

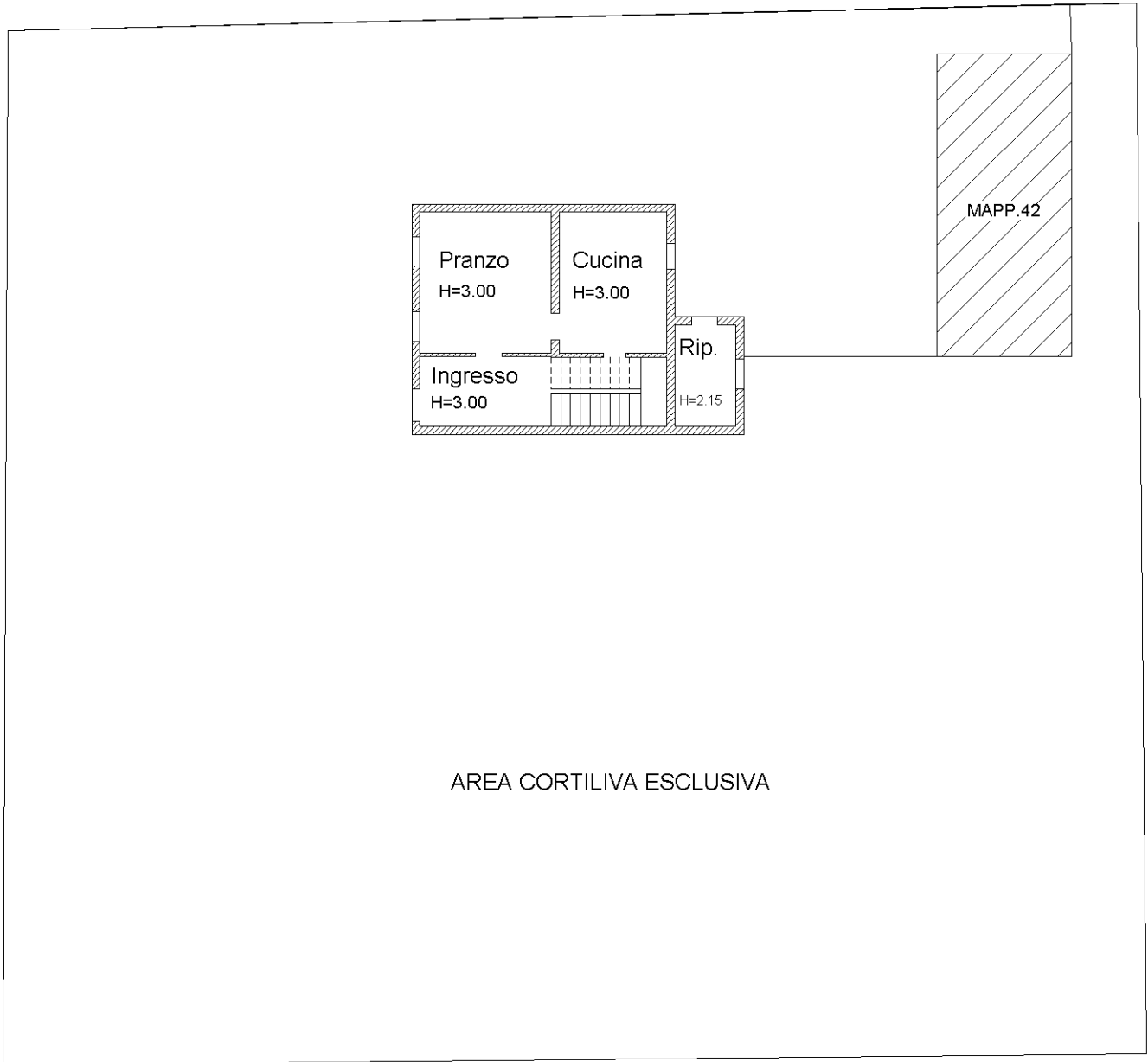

PIANO TERRA



Ultima planimetria in atti

**Agenzia del Territorio
CATASTO FABBRICATI
Ufficio Provinciale di
Modena**

Dichiarazione protocollo n. MO0130128 del 23/04/2007

Planimetria di u.i.u. in Comune di Camposanto

Via Ponte Bianco

civ. 16

Identificativi Catastali:

Sezione:
Foglio: 1
Particella: 41
Subalterno:

Compilata da:

Iscritto all'albo:
Periti Agrari

Prov. Modena

Scheda n. 2

Scala 1:200

PARTE 2/2

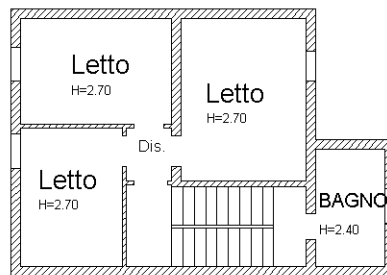

PIANO PRIMO

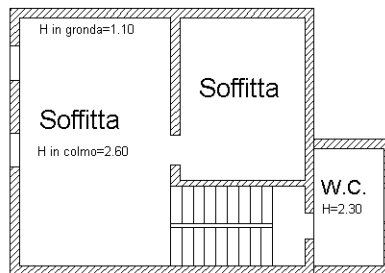

PIANO SECONDO



Ultima planimetria in atti

Catasto dei Fabbricati - Situazione al 24/07/2025 - Comune di CAMPOSANTO(B566) - < Foglio 1 - Particella 41 - Subalterno >
VIA PONTE BIANCO n. 16 Piano T-1 - 2

**Agenzia del Territorio
CATASTO FABBRICATI
Ufficio Provinciale di
Modena**

Dichiarazione protocollo n. MO0130128 del 23/04/2007

Planimetria di u.i.u. in Comune di Camposanto

Via Ponte Bianco

civ. 16

Identificativi Catastali:

Sezione:
Foglio: 1
Particella: 42
Subalterno:

Compilata da:

Iscritto all'albo:
Periti Agrari

Prov. Modena

Scheda n. 1

Scala 1:100

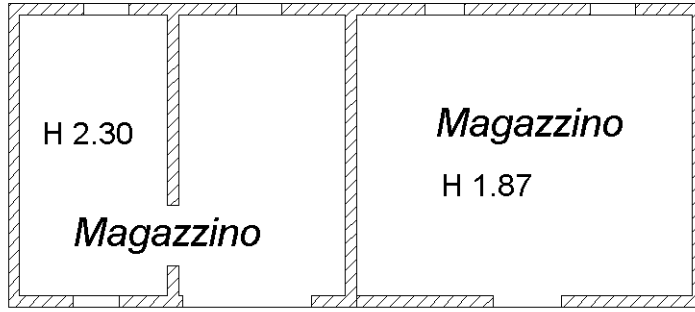

Pianta
PIANO TERRA

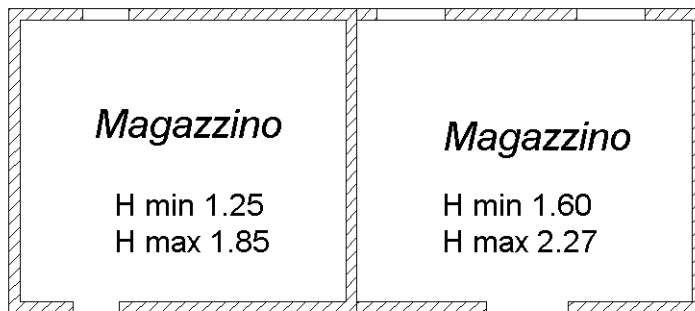

Pianta
PIANO PRIMO



Ultima planimetria in atti

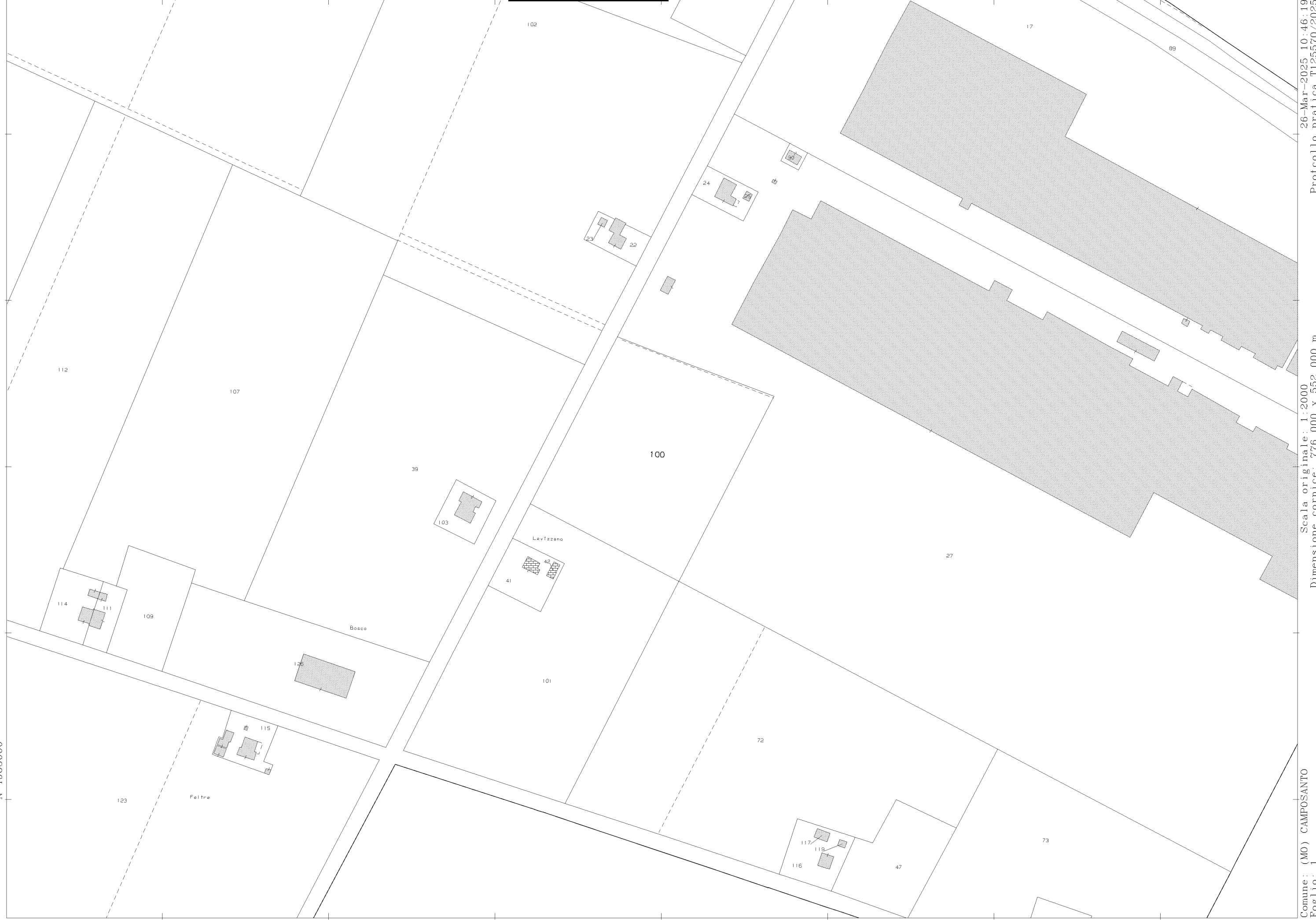

N=4965000

E=1666600

1 Particella: 100

26-Mar-2025 10:46:19
Protocollo pratica T125570/2025

Scala originale: 1:2000
Dimensione cornice: 776.000 x 552.000 m.

Comune: (MO) CAMPOSANTO
Foglio: 1