

COMUNE DI RIVAROLO CANAVESE
PROVINCIA DI TORINO

PROPRIETA'
IMMOBILIARE CERESSETTA s.r.l.s.

PERMESSO DI COSTRUIRE
ai sensi dell'articolo 10 del D.P.R. 380/2001
Variante al P.d.C 79/2022
COSTRUZIONE FABBRICATO
UNIFAMILIARE

LA PROPRIETA' _____ IL PROGETTISTA _____

TAV. 3 : PIANTE IN VARIANTE

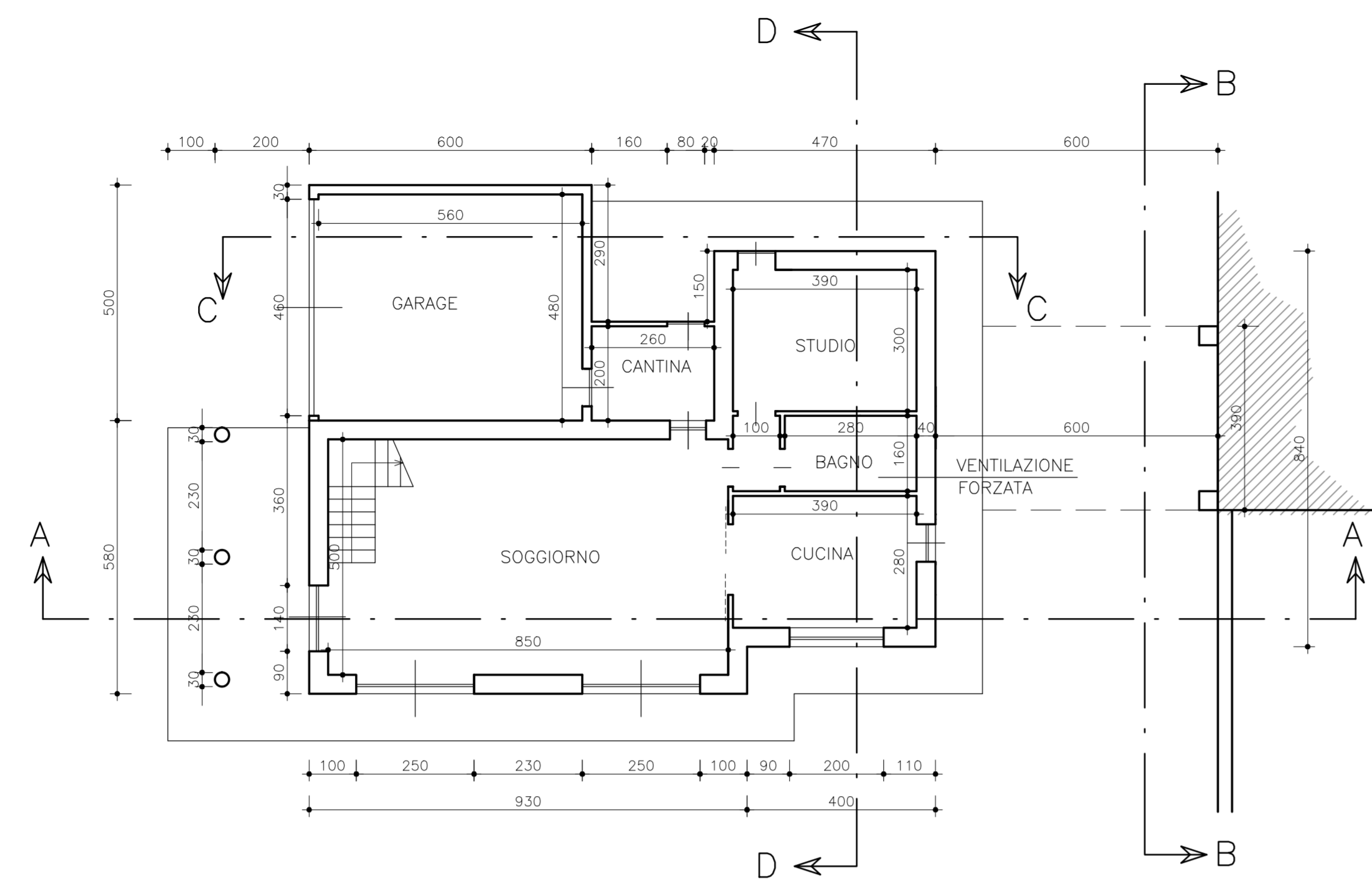

PIANTA PIANO TERRA

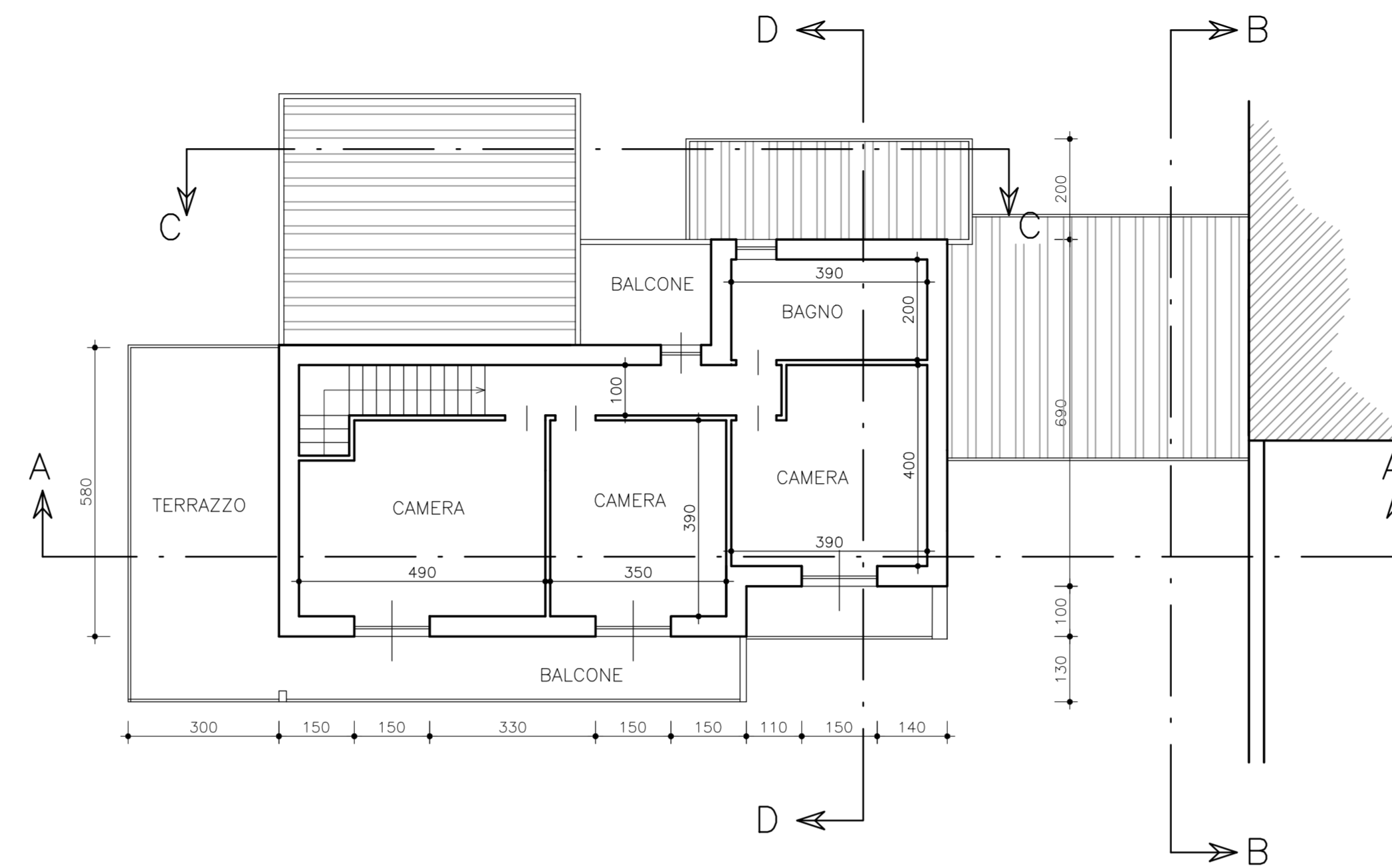

PIANTA PIANO PRIMO

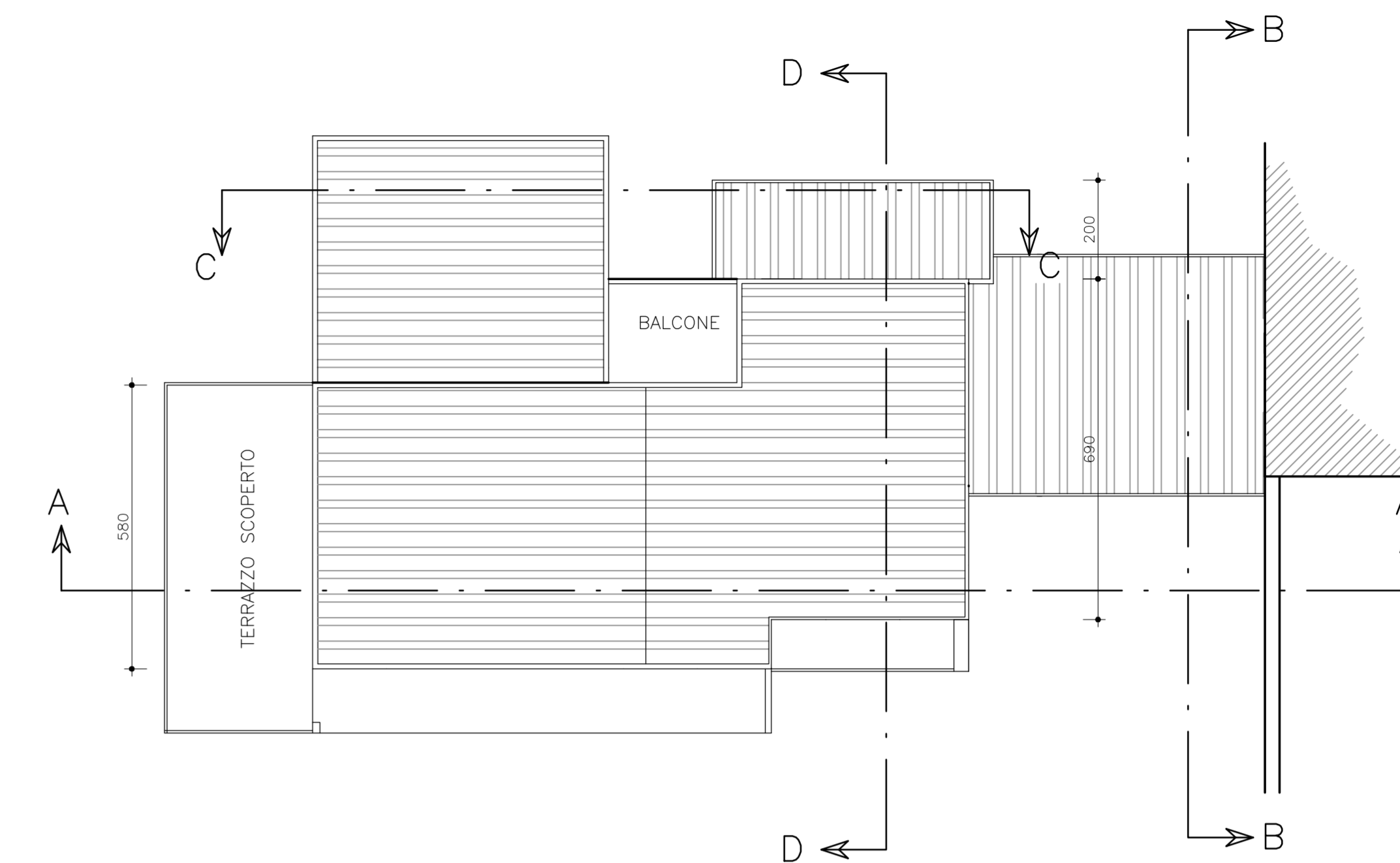

PIANTA COPERTURA

COMUNE DI RIVAROLO CANAVESE
PROVINCIA DI TORINO

PROPRIETA'
IMMOBILIARE CERESSETTA s.r.l.s.

PERMESSO DI COSTRUIRE
ai sensi dell'articolo 10 del D.P.R. 380/2001
Variante al P.d.C 79/2022
COSTRUZIONE FABBRICATO
UNIFAMILIARE

LA PROPRIETA' _____ IL PROGETTISTA _____

TAV. 5: PROSPETTI E SEZIONI IN VARIANTE

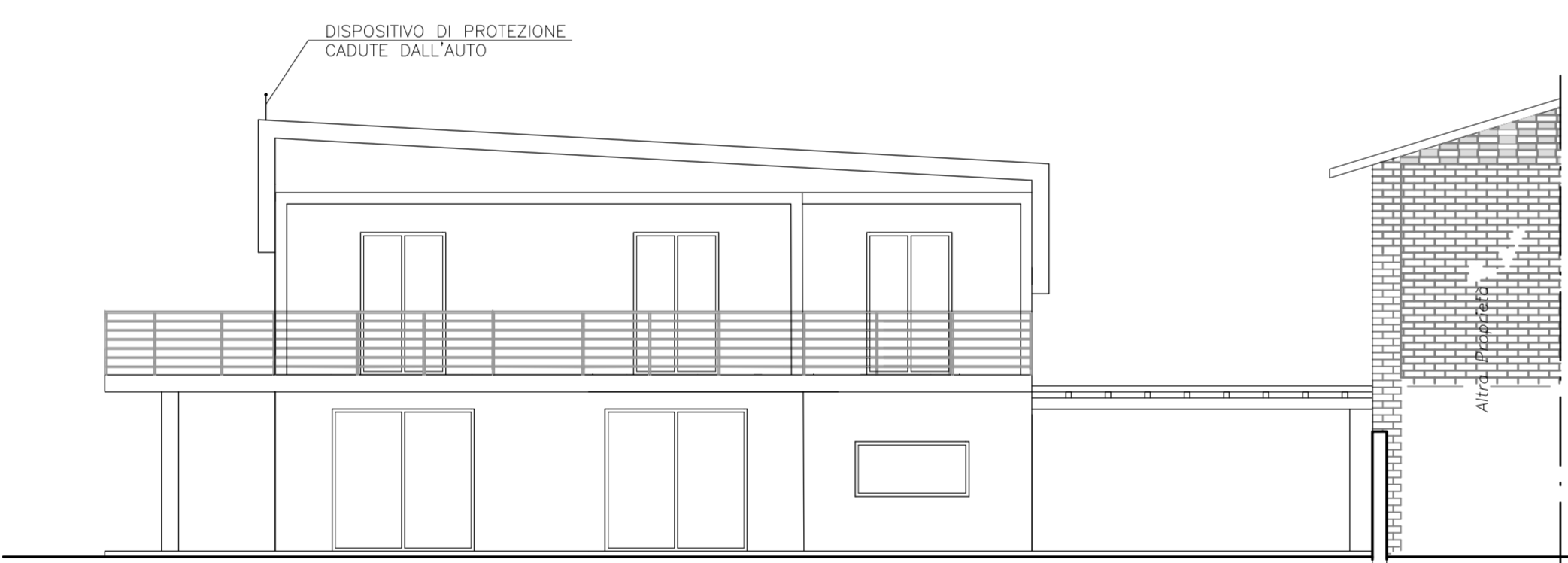

PROSPETTO EST

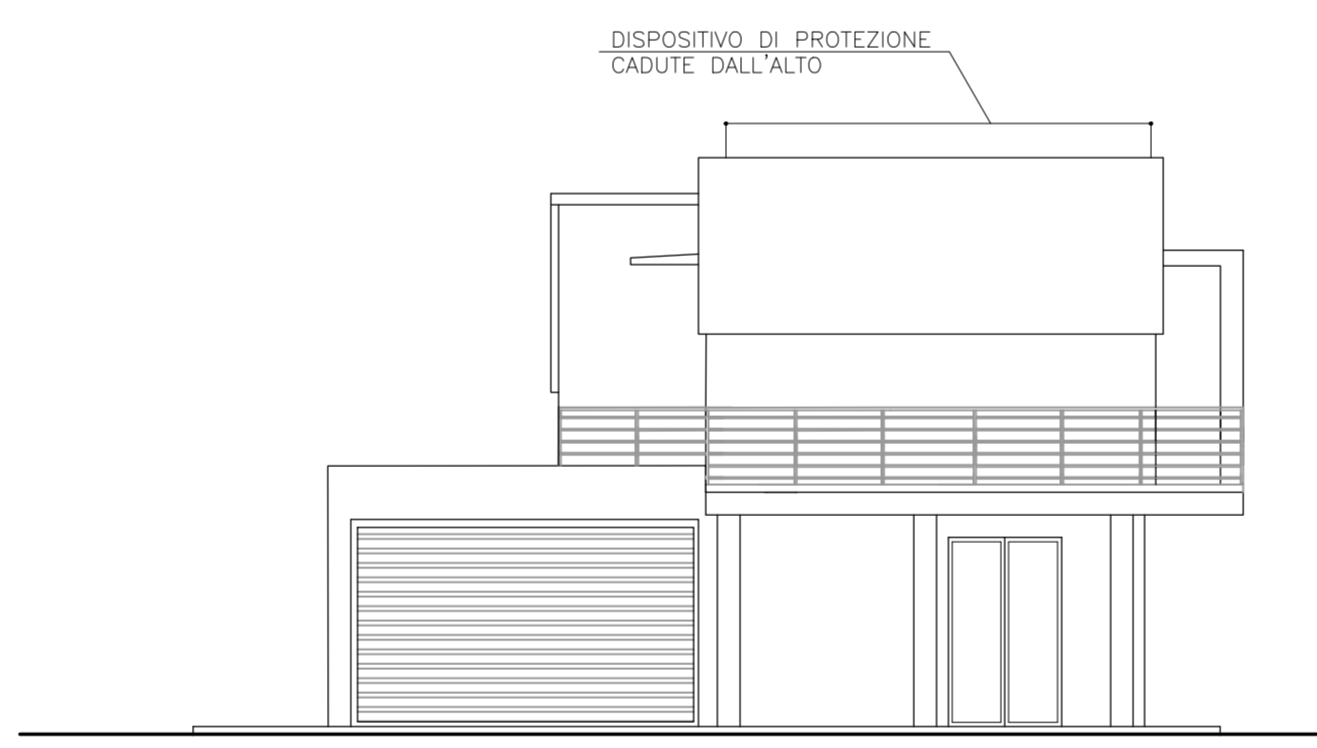

PROSPETTO SUD

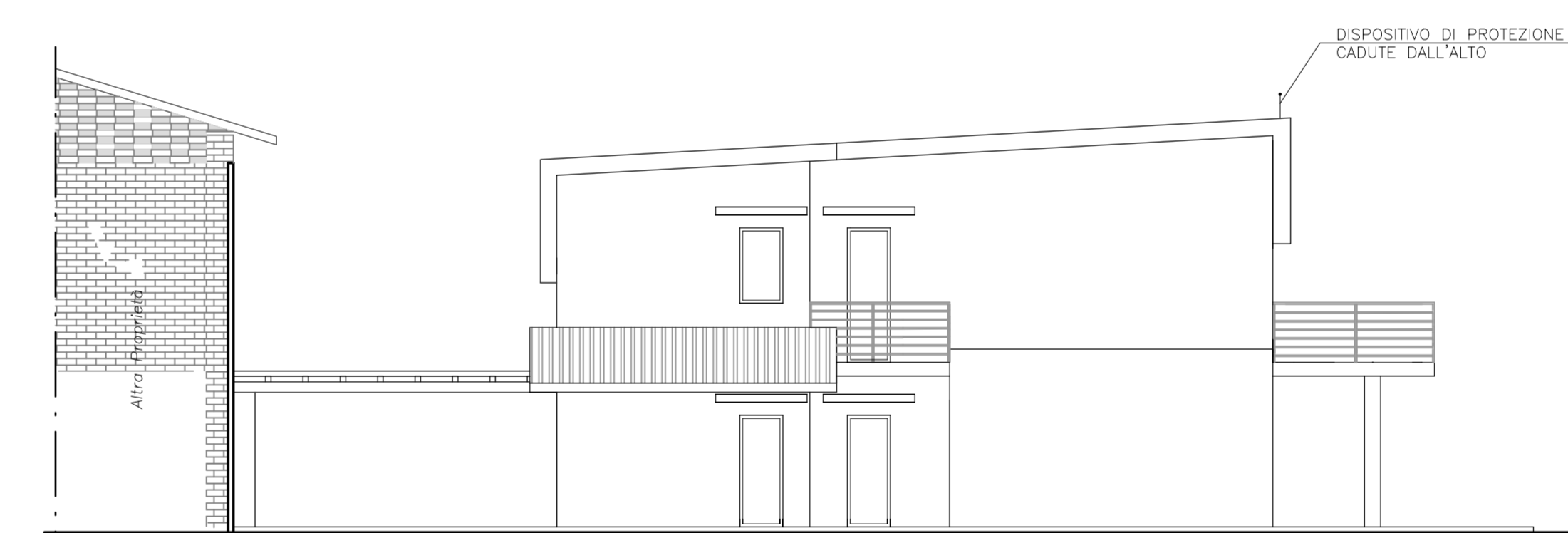

PROSPETTO OVEST

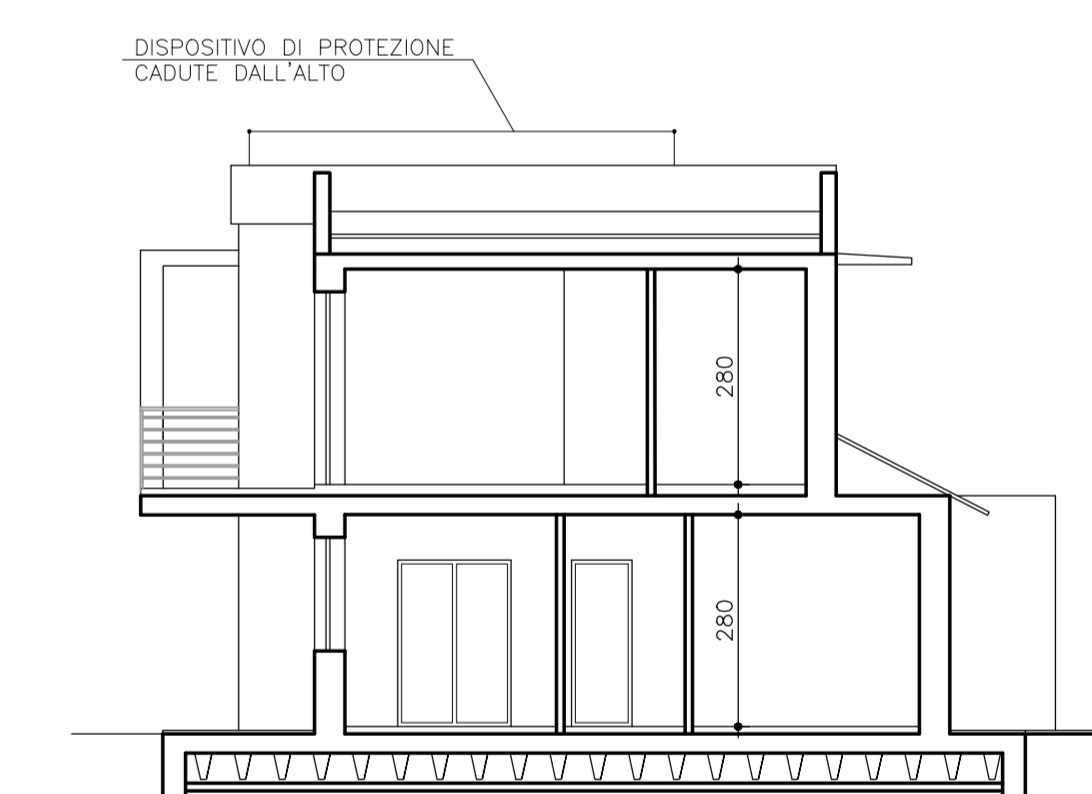

SEZIONE D-D

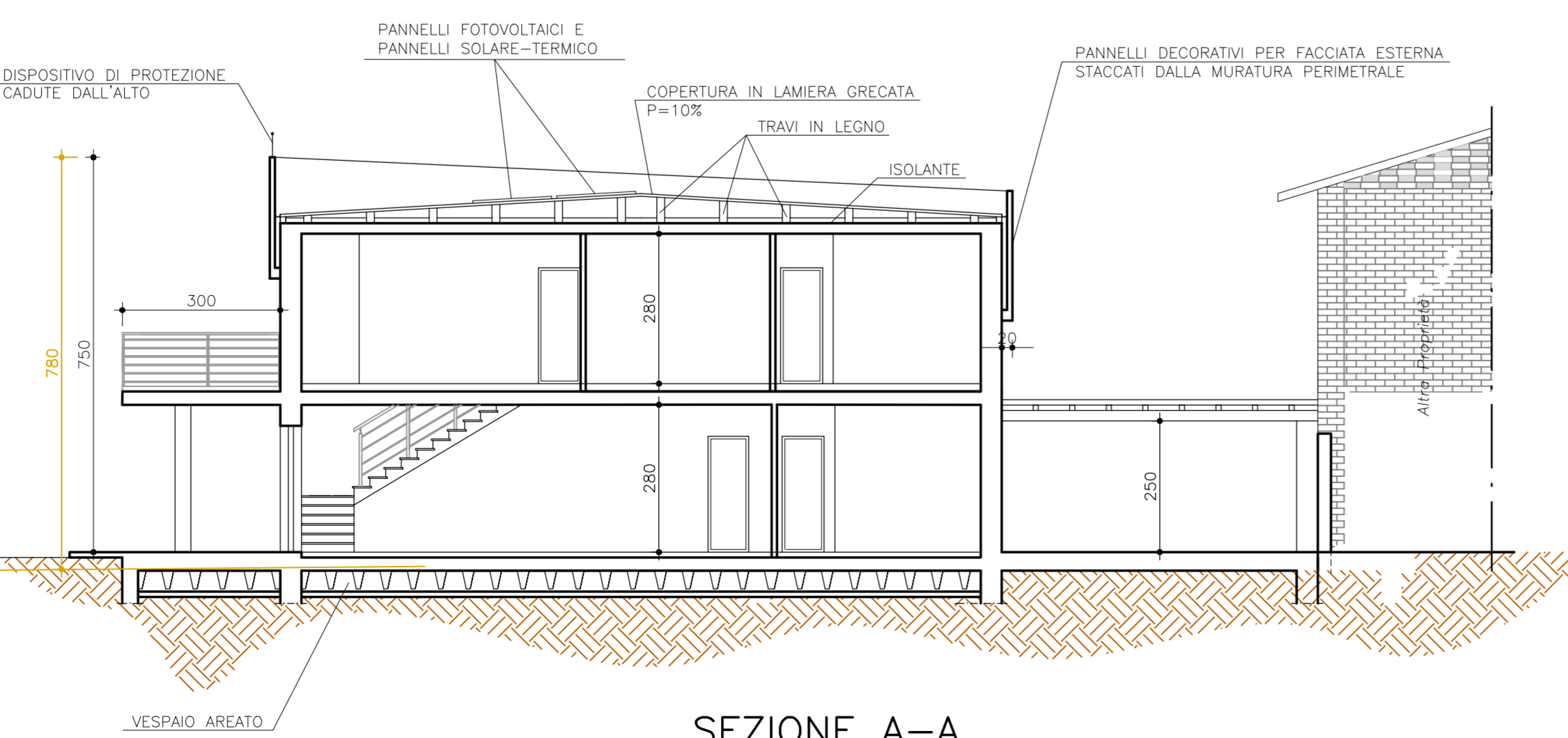

SEZIONE A-A

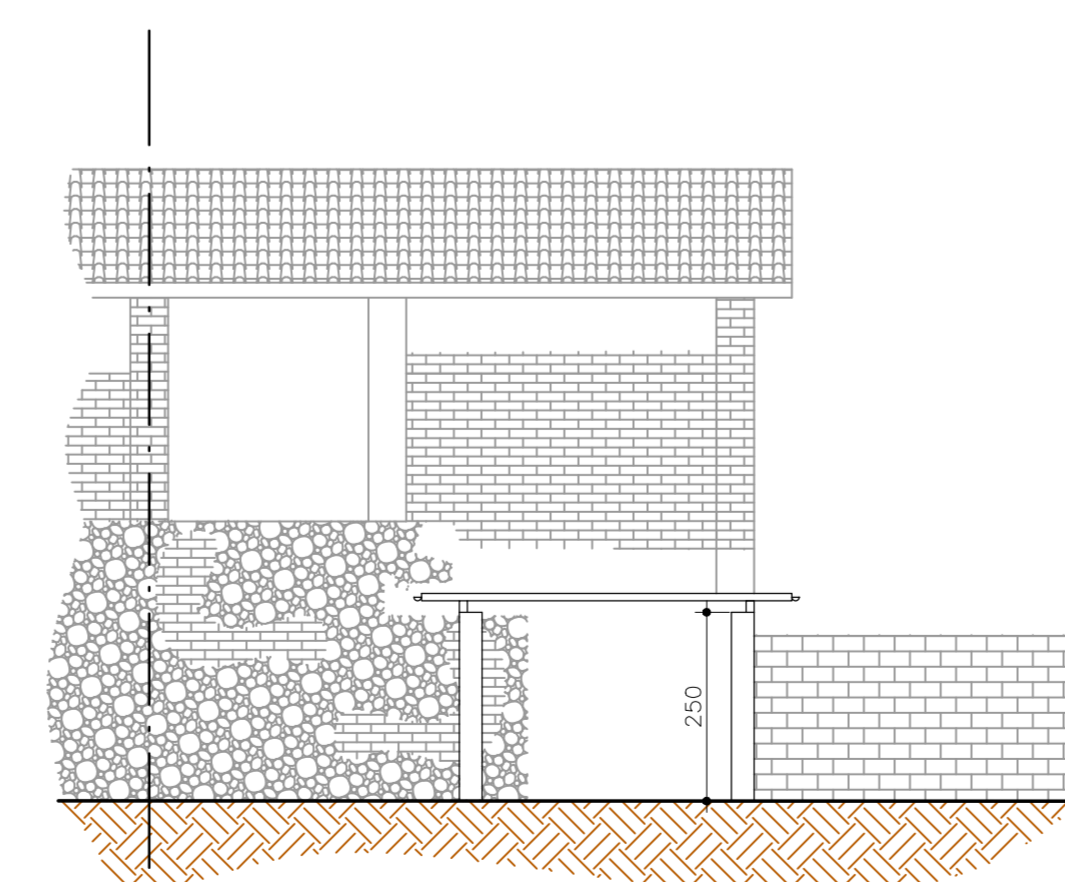

SEZIONE B-B

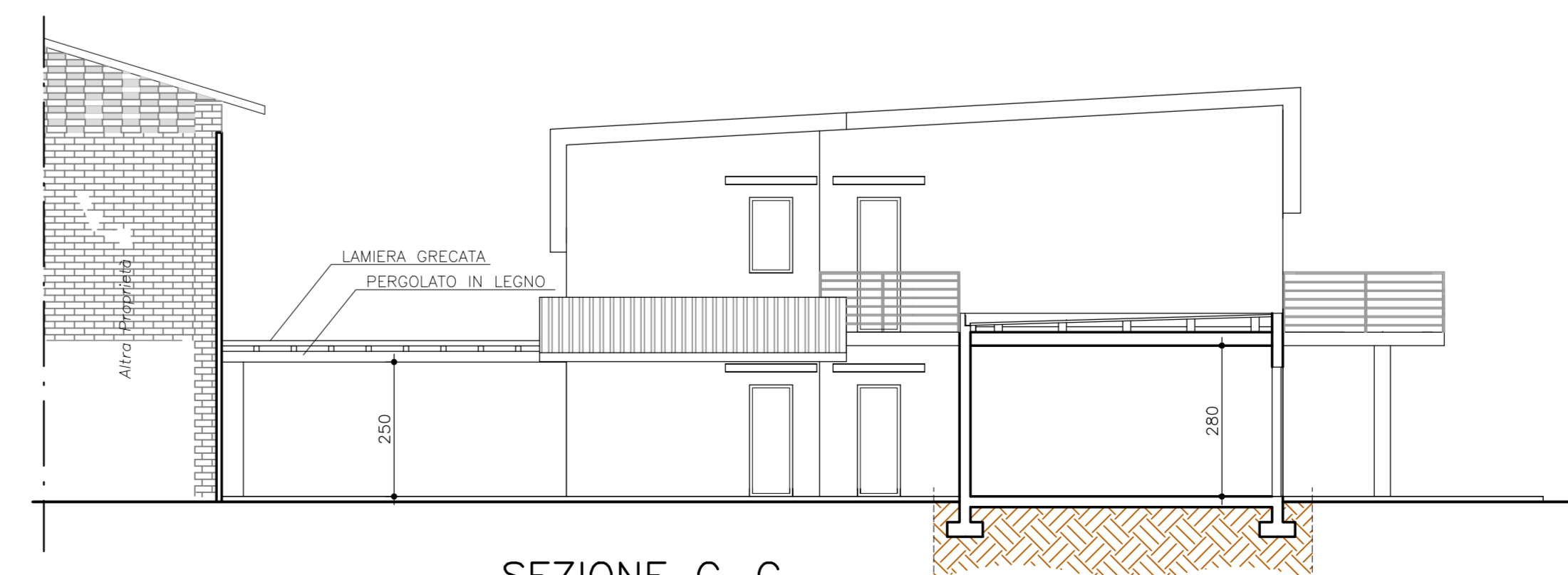

SEZIONE C-C