

IMMOBILE SITO IN VILLAFRANCA TIRRENA (MESSINA)
VIA CALAMARO- LOCALITA' VALLONELLO
PIANO III- CORPO B n.15- FG.1 P.LLA 272 SUB.24
PLANIMETRIA STATO DI FATTO- SCALA 1:100
RILIEVO 05.04.2025

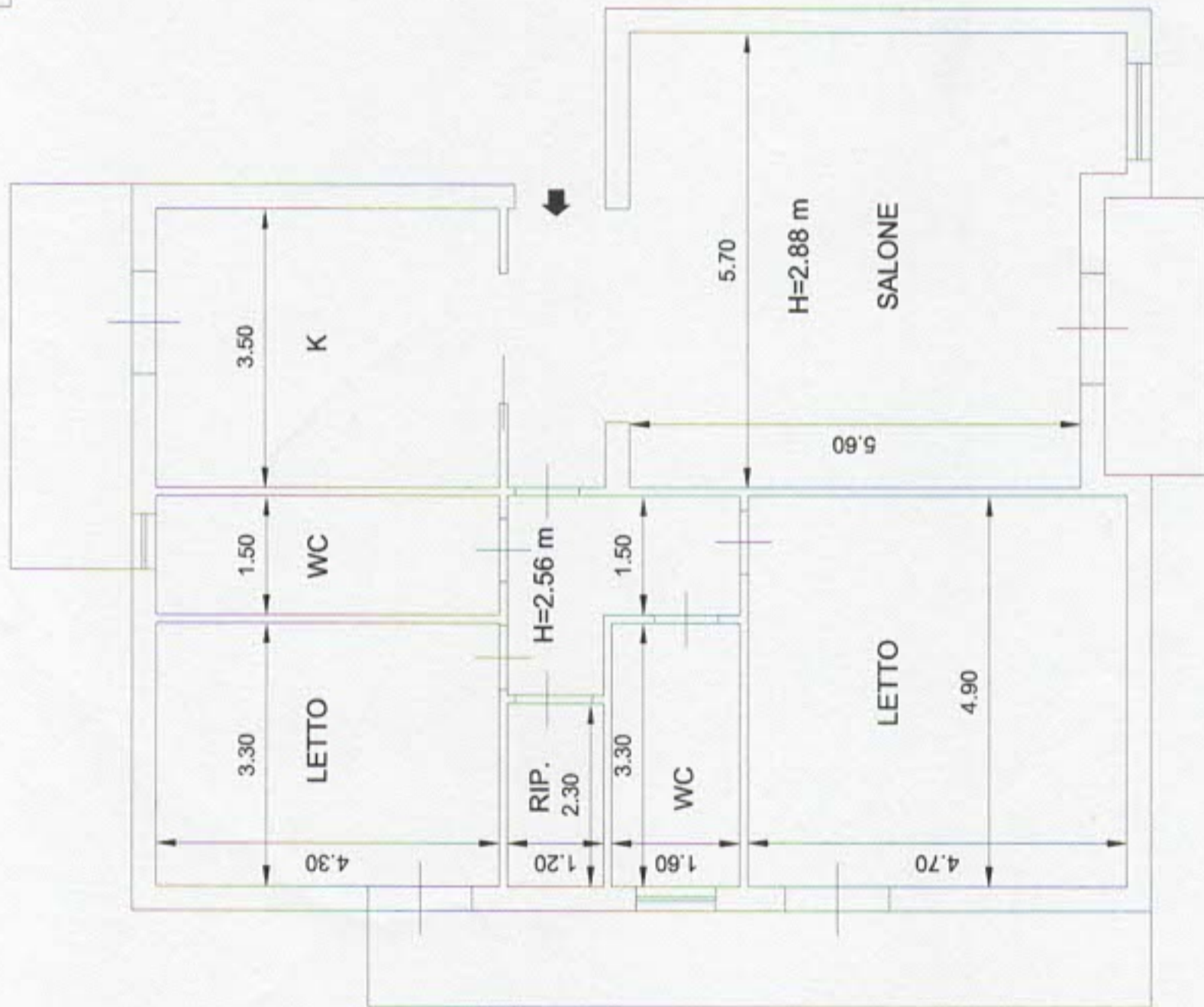

Firmato da: POTENZONE BARBARA Emesso Da: INFOCAMERE QUALIFIED ELECTRONIC SIGNATURE CA Serial#: 441b88

NRG 1839/2024 - TRIBUNALE DI MESSINA

CTU

Ing. Barbara Potenzzone