

MOD. AN (CEU)  
 LIBRE 300  
 MINISTERO DELLE FINANZE  
 DIPARTIMENTO DEL TERRITORIO  
**CATASTO EDILIZIO URBANO** (RDL 13-4-1939, n. 852)  
 Planimetria di u.i.u. in Comune di... **LANGHIRANO**... via... **STRADA**... **RIANO**... CIV. 57.

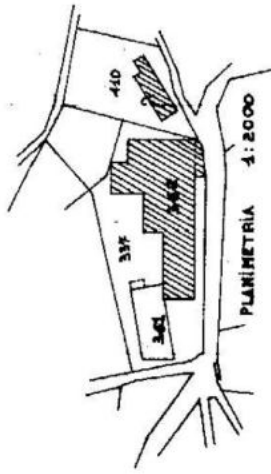

Planimetrie fuori scala metrica

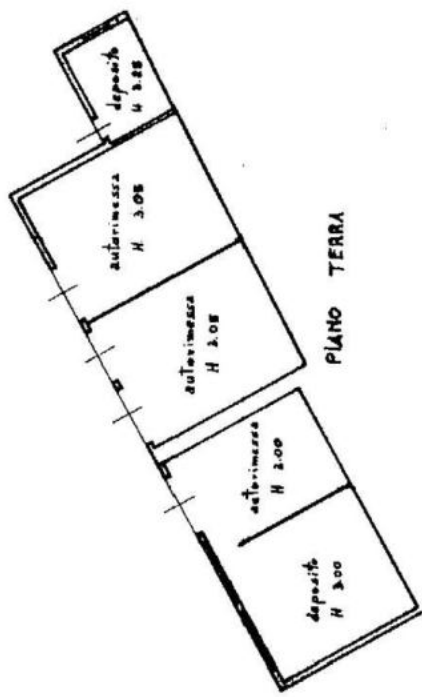
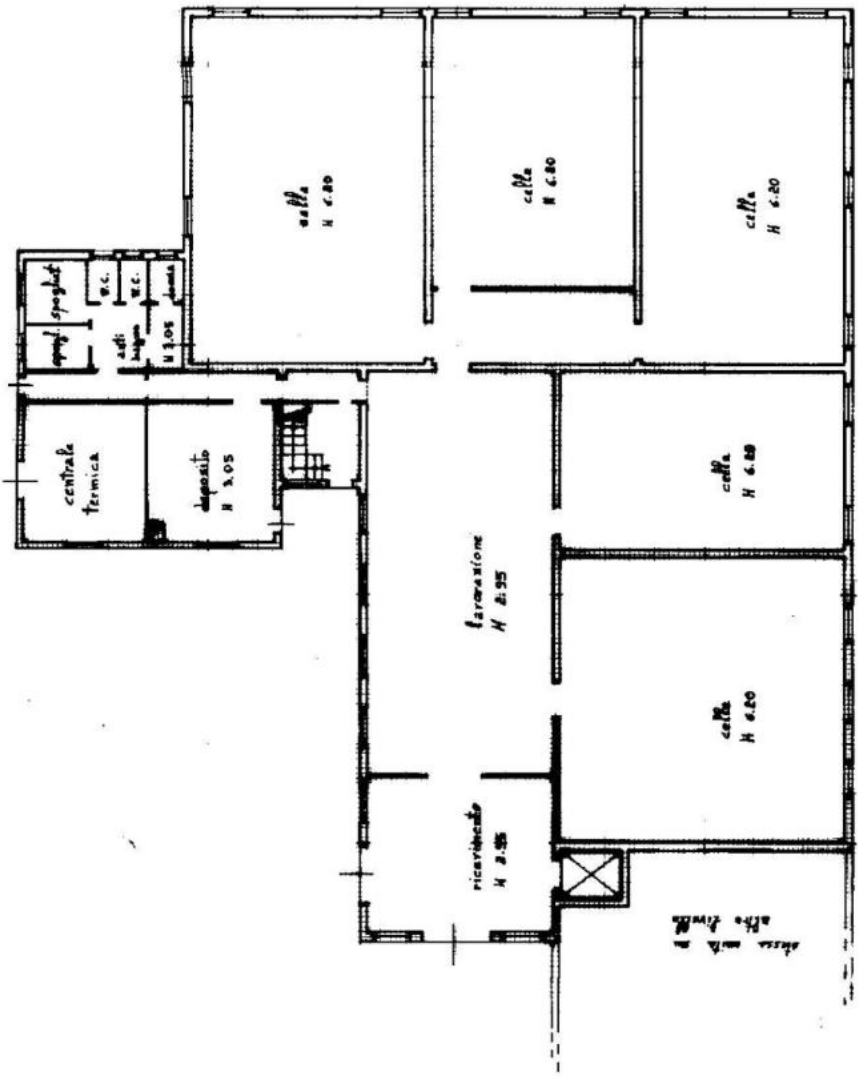

COMPILATA DA: **PIAZZA FRANCO** (Architetto)  
 ISCRITTO ALL'ALBO PER GLI ARCHITETTI DELLA PROVINCIA DI **PARMA** n. **337** sub. **A**  
 Data: **24/03/1998** Firma: **Valerio Caraffini**

Identificativi catastali:  
 F. **45**  
 P. **337** sub. **A**  
 S. **341** cat. **A**  
 S. **342**  
 S. **440**

Dichiarazione di N.C.   
 Denuncia di variazione

RESERVATO ALL'UFFICIO  
**3488**  
**2017.1998**

AR. LANG. PIAZZA FRANCO  
 ISCRITTO ALL'ALBO PER GLI ARCHITETTI DELLA PROVINCIA DI PARMA n. 337 sub. A  
 Data: 24/03/1998

MOD. AN (CEU)  
LIRE  
300

MINISTERO DELLE FINANZE  
DIPARTIMENTO DEL TERRITORIO  
**CATASTO EDILIZIO URBANO** (RD 13-4-1938, n. 652)  
Planimetria di u.i.u. in Comune di **LANGHIRANO**, via **Stada Riana**, **Fraz. RIANO**, civ. **53**

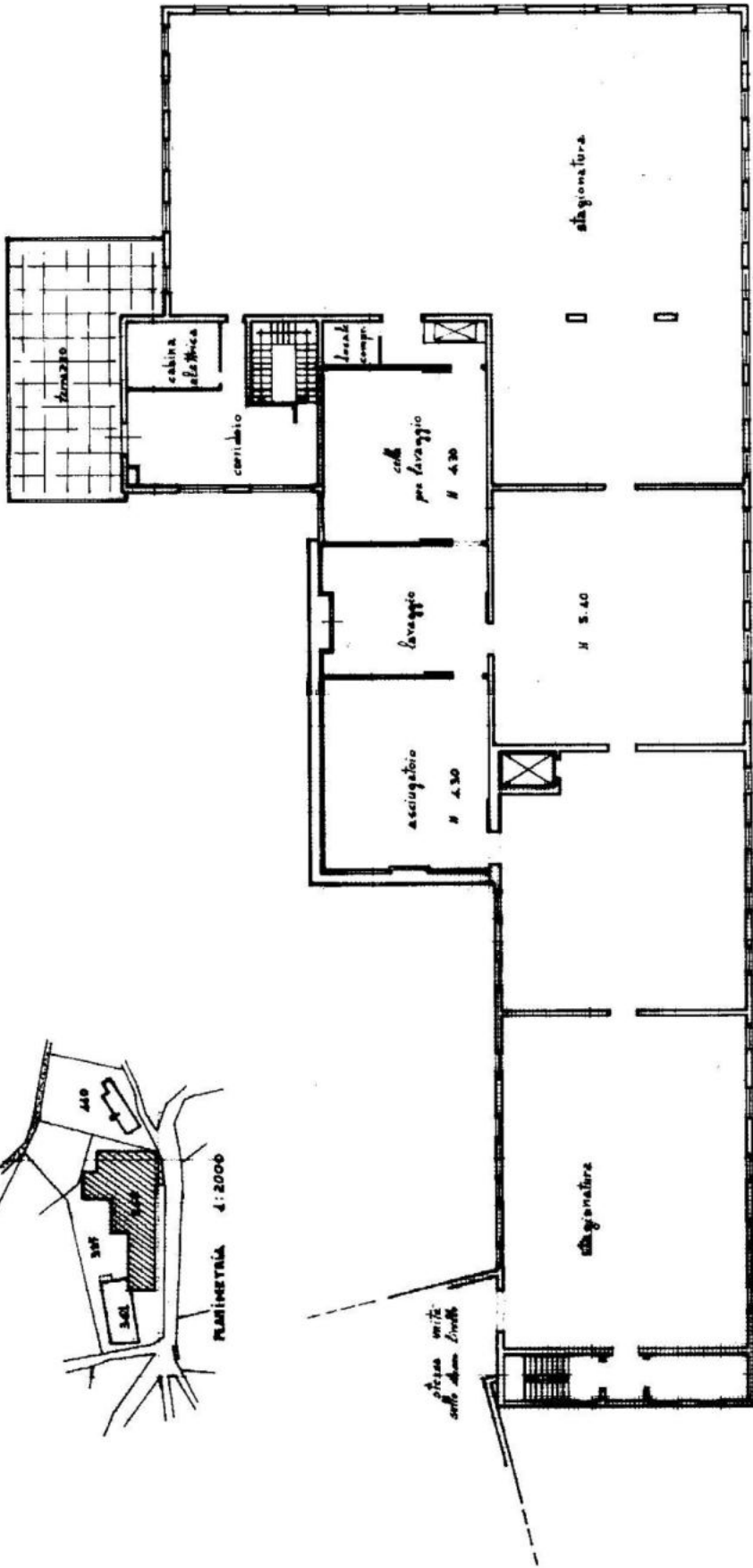
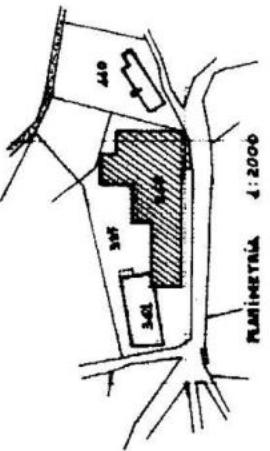

PIANO SECONDO

ORIENTAMENTO  
Scala di 1:800



Compilata dall'Architetto  
**PIAZZA FRANCO**  
Iscritto all'Albo degli Architetti  
della provincia di Parma  
data 24/05/1999 Firma *Franco Piazza*

Dichiarazione di N.C.  
Denuncia di variazione  
Identificativi catastali  
F. 45  
n. 138 sub. A  
161 sub. A  
162  
440

3488  
2.011.1999

MOD. AN (CEU)  
 LIRE 300  
 MINISTERO DELLE FINANZE  
 DIPARTIMENTO DEL TERRITORIO  
**CATASTO EDILIZIO URBANO** (RDL 13-4-1938, n. 652)  
 Planimetria di u.l.u. in Comune di **LANGHIRANO** via **strada. S. Giovanni** fraz. **RIANO** civ. **51**

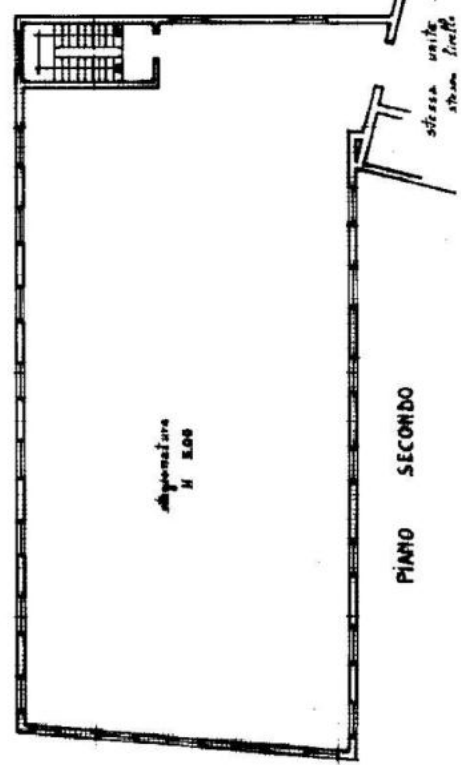
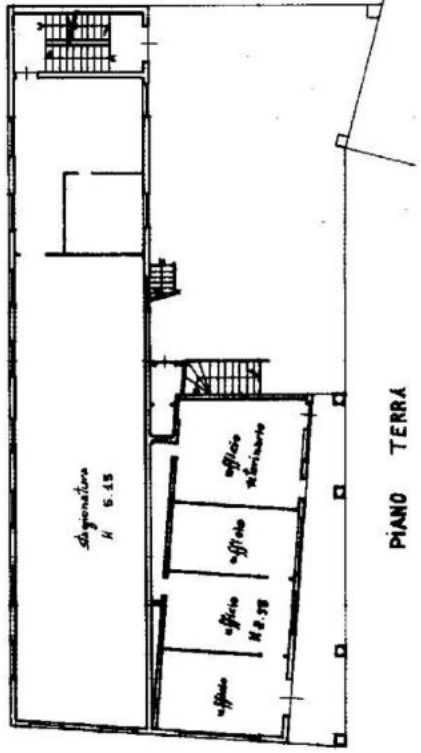
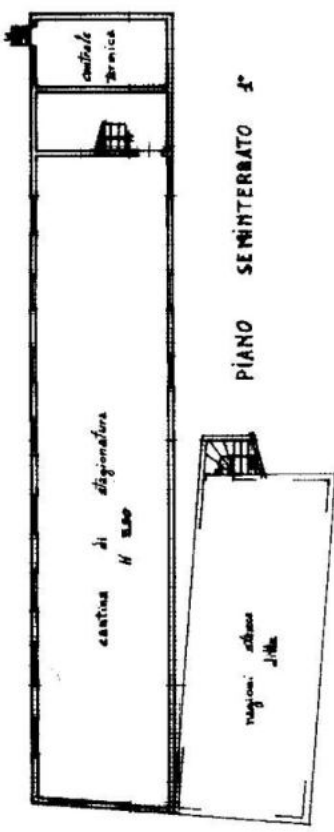
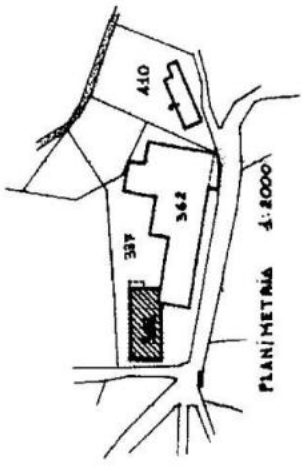

Dichiarazione di N.C.  
 Denuncia di variazione

Compilata dal **Arch. Valerio Caraffini**  
**PIAZZA FRANCO**  
 iscritto all'Albo degli **Architetti**  
 della provincia di **PARMA**  
 data **24/08/55** Firma **Valerio Caraffini**

Identificativi catastali  
 F. **45**  
 n. **337** sub. **A**  
**342** sub. **1**  
**410**

DOG. ARCH. FRANCO  
 SCRITTO ALL'ALBO DEGLI ARCHITETTI DELLA PROV. DI PARMA N. 76  
**3488**  
 RISERVATO ALL'UFFICIO  
**2 071. 1939**

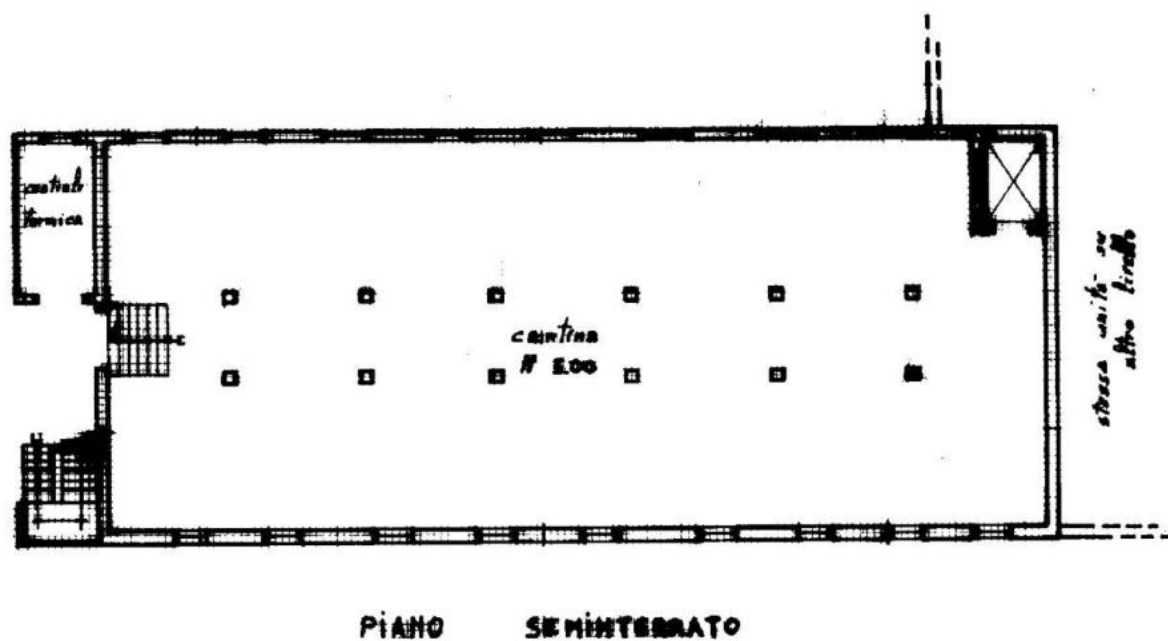
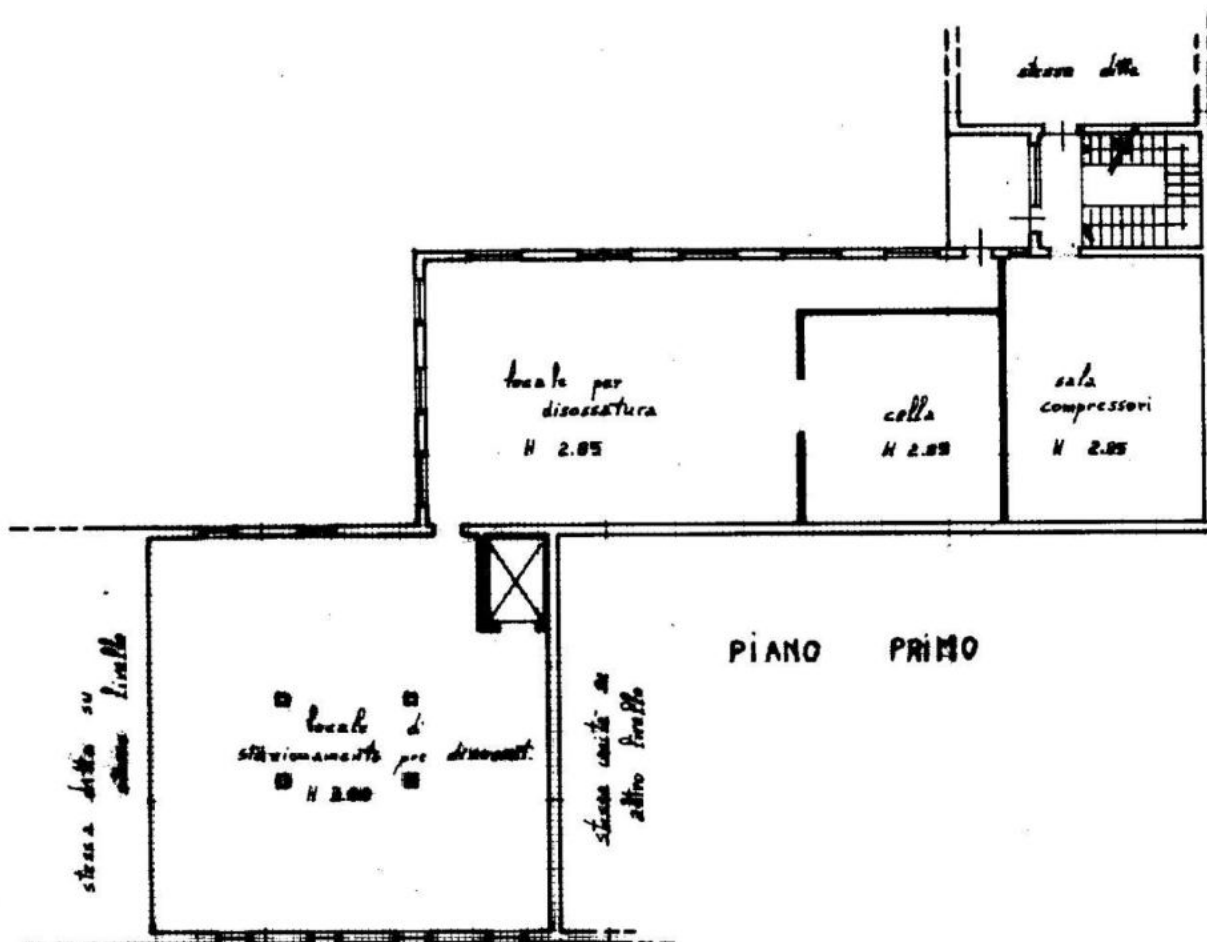

Data presentazione: 23/04/1963 - Data: 24/12/2022 - n. T88891 - Richiedente: CRFVLR58S16G337D

MODULARIO  
F. - Cat. S. T. - 315



MINISTERO DELLE FINANZE  
DIREZIONE GENERALE DEL CATASTO E DEI SERVIZI TECNICI ERARIALI

MOD. B (Nuovo Catasto Edilizio Urbano)

Lire  
20

# NUOVO CATASTO EDILIZIO URBANO

(R. DECRETO-LEGGE 13 APRILE 1939, N. 659)

Planimetria dell'immobile situato nel Comune di LANGHIRANO Via RIANO

Ditta Montali Zuarino e Anghinetti Laura

Allegata alla dichiarazione presentata all'Ufficio Tecnico Erariale di PARMA

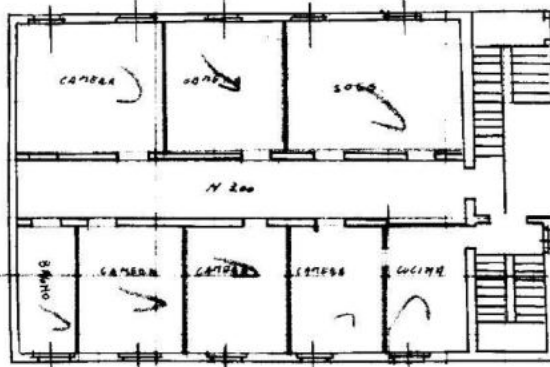

Piano Primo

ORIENTAMENTO

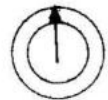

SCALA DI 1:200

SPAZIO RISERVATO PER LE ANNOTAZIONI D'UFFICIO

DATA  
PROT. N° 399



Compilata dal Geometra  
(Titolo, nome e cognome del tecnico)  
Clemente Pararoni  
Iscritto all'Albo dei Geometri  
della Provincia di Parma  
DATA 18-4-1963  
Firma: *[Handwritten Signature]*

Data presentazione: 15/12/1969 - Data: 24/12/2022 - n. T88893 - Richiedente: CRFVLR58S16G337D

MODULARIO  
F. - Cat. S. T. - 315



MINISTERO DELLE FINANZE  
DIREZIONE GENERALE DEL CATASTO E DEI SERVIZI TECNICI ERARIALI  
**NUOVO CATASTO EDILIZIO URBANO**

MOD. B (Nuovo Catasto Edilizio Urbano)

Lire  
20

(R. DECRETO-LEGGE 13 APRILE 1939, N. 662)

Planimetria dell'immobile situato nel Comune di LANGHIRANO Via RIANO  
Ditta MONTALI ZUARINO e ANGHINETTI LAURA  
Allegata alla dichiarazione presentata all'Ufficio Tecnico Erariale di PARMA

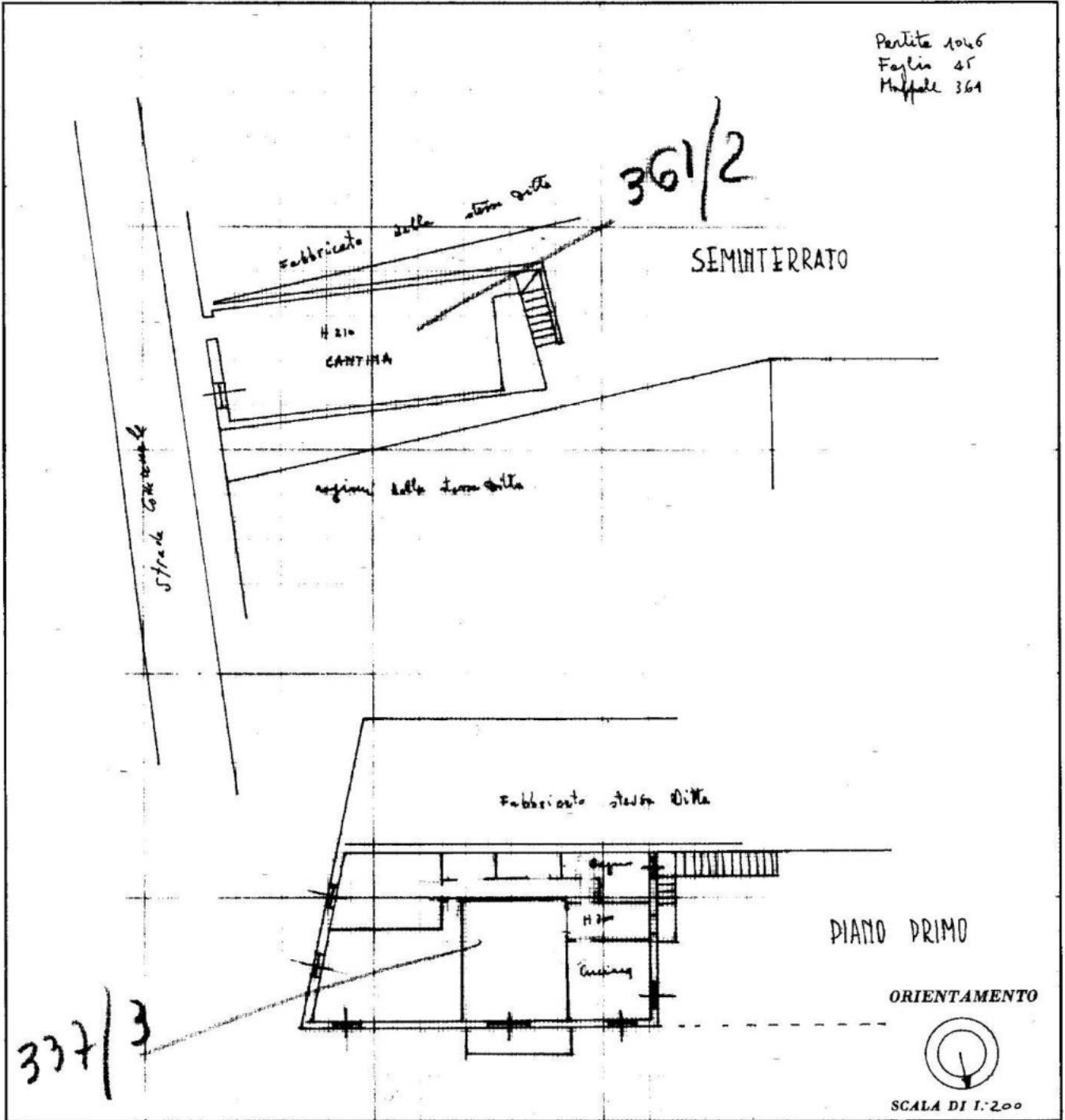

SPAZIO RISERVATO PER LE ANNOTAZIONI D'UFFICIO

DATA  
PROT. N°



Compilata dal Geometra  
(Titolo, nome e cognome del tecnico)

Clemente Paracani

Iscritto all'Albo dei Geometri  
della Provincia di Parma

DATA 10/12/1969

Firma: [Signature]

Data presentazione: 15/12/1969 - Data: 24/12/2022 - n. T88892 - Richiedente: CRFVLR58S16G337D

MODULARIO  
F. - Cat. S. T. - 315



MINISTERO DELLE FINANZE  
DIREZIONE GENERALE DEL CATASTO E DEI SERVIZI TECNICI ERARIALI

MOD. B (Nuovo Catasto Edilizio Urbano)

Lire  
20

# NUOVO CATASTO EDILIZIO URBANO

(R. DECRETO-LEGGE 13 APRILE 1930, N. 652)

Planimetria dell'immobile situato nel Comune di LANGHIRANO Via RIANO  
Ditta MONTALI ZUARINO e ANGHINETTI LAURA  
Allegata alla dichiarazione presentata all'Ufficio Tecnico Erariale di PARMA

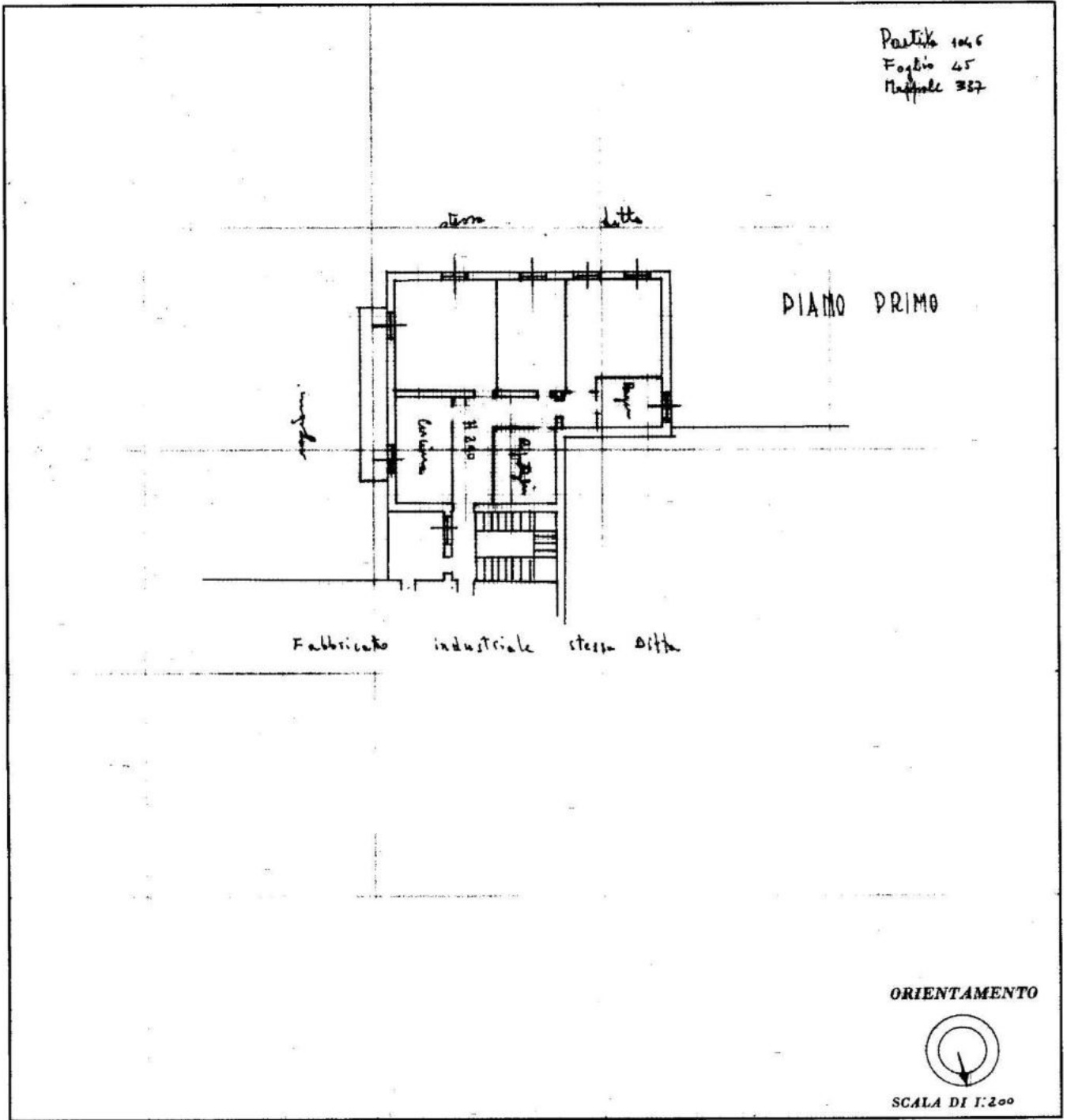

SPAZIO RISERVATO PER LE ANNOTAZIONI D'UFFICIO

DATA  
PROT. N°

13 DIC. 1969  
524



Compilata dal Geometra  
(Titolo, nome e cognome del tecnico)  
Clemente Caraffini

Iscritto all'Albo dei Geometri  
della Provincia di Parma

DATA 10/12/1969

Firma: [Signature]

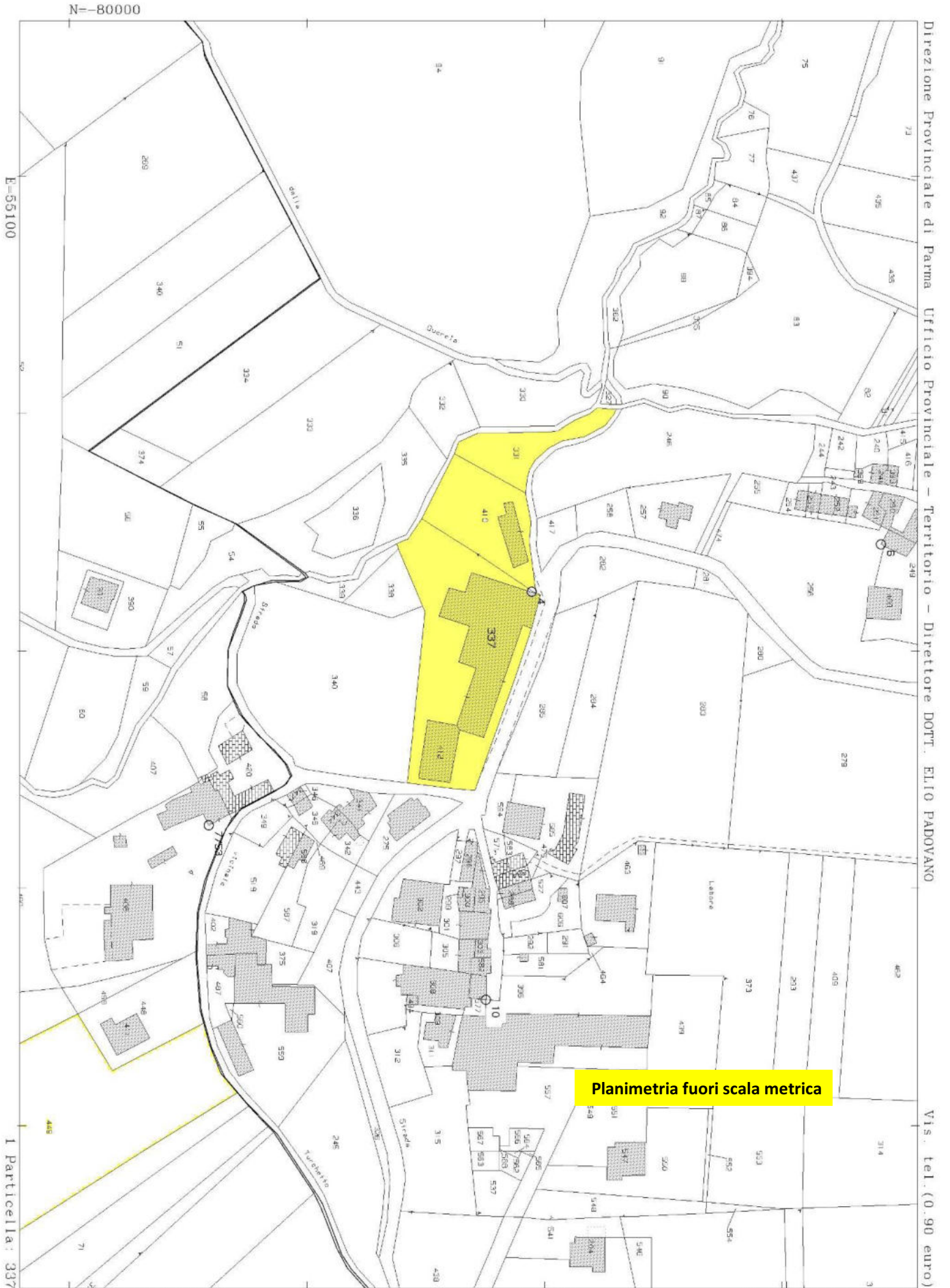

Direzione Provinciale di Parma Ufficio Provinciale - Territorio - Direttore DOTT. ELIO PADOVANO

Vis. tel. (0.90 euro)

Planimetria fuori scala metrica

I Particella: 337