

## Visura attuale sintetica per soggetto

### Situazione degli atti informatizzati al 31/07/2025

<b>Dati della richiesta</b>	Terreni e Fabbricati siti in tutta la provincia di MODENA
<b>Soggetto individuato</b>	nato in

#### 1. Immobili siti nel Comune di CARPI (Codice B819) Catasto dei Fabbricati

N.	DATI IDENTIFICATIVI				DATI DI CLASSAMENTO							ALTRE INFORMAZIONI	
	Sez Urbana	Foglio	Numero	Sub	Zona Cens.	Micro Zona	Categoria	Classe	Consistenza	Superficie Catastale	Rendita	Indirizzo Dati derivanti da	Dati Ulteriori
1		89	26	13			C/6	4	14m <sup>2</sup>	Totale: 15 m <sup>2</sup>	Euro 54,23 Lire 105.000	VIA BARI n. 23 Piano T Variazione del 09/11/2015 - Inserimento in visura dei dati di superficie.	
2		89	26	20			A/3	2	5,0 vani	Totale: 90 m <sup>2</sup> Totale escluse aree scoperte**: 87 m <sup>2</sup>	Euro 348,61 Lire 675.000	VIA BARI n. 23 Piano 3 Variazione del 09/11/2015 - Inserimento in visura dei dati di superficie.	

**Totale: vani 5 m<sup>2</sup> 14 Rendita: Euro 402,84**

#### Intestazione degli immobili indicati al n.1

N.	DATI ANAGRAFICI	CODICE FISCALE	DIRITTI E ONERI REALI
1			(1) Proprieta' 1/2 in regime di comunione dei beni con
2			(1) Proprieta' 1/2 in regime di comunione dei beni con
<b>DATI DERIVANTI DA</b>			
Atto del 25/02/2014 Pubblico ufficiale VINCENZI PAOLO Sede CARPI (MO) Repertorio n. 269697 - COMPRAVENDITA Nota presentata con Modello Unico n. 5046.1/2014 Reparto PI di MODENA in atti dal 25/03/2014			

**Totale Generale: vani 5 m<sup>2</sup> 14 Rendita: Euro 402,84**

Unità immobiliari n. 2



## Visura attuale sintetica per soggetto Situazione degli atti informatizzati al 31/07/2025

\* Codice Fiscale Validato in Anagrafe Tributaria

\*\* Si intendono escluse le "superfici di balconi, terrazzi e aree scoperte pertinenziali e accessorie, comunicanti o non comunicanti"  
(cfr. Provvedimento del Direttore dell'Agenzia delle Entrate 29 marzo 2013).

Visura telematica



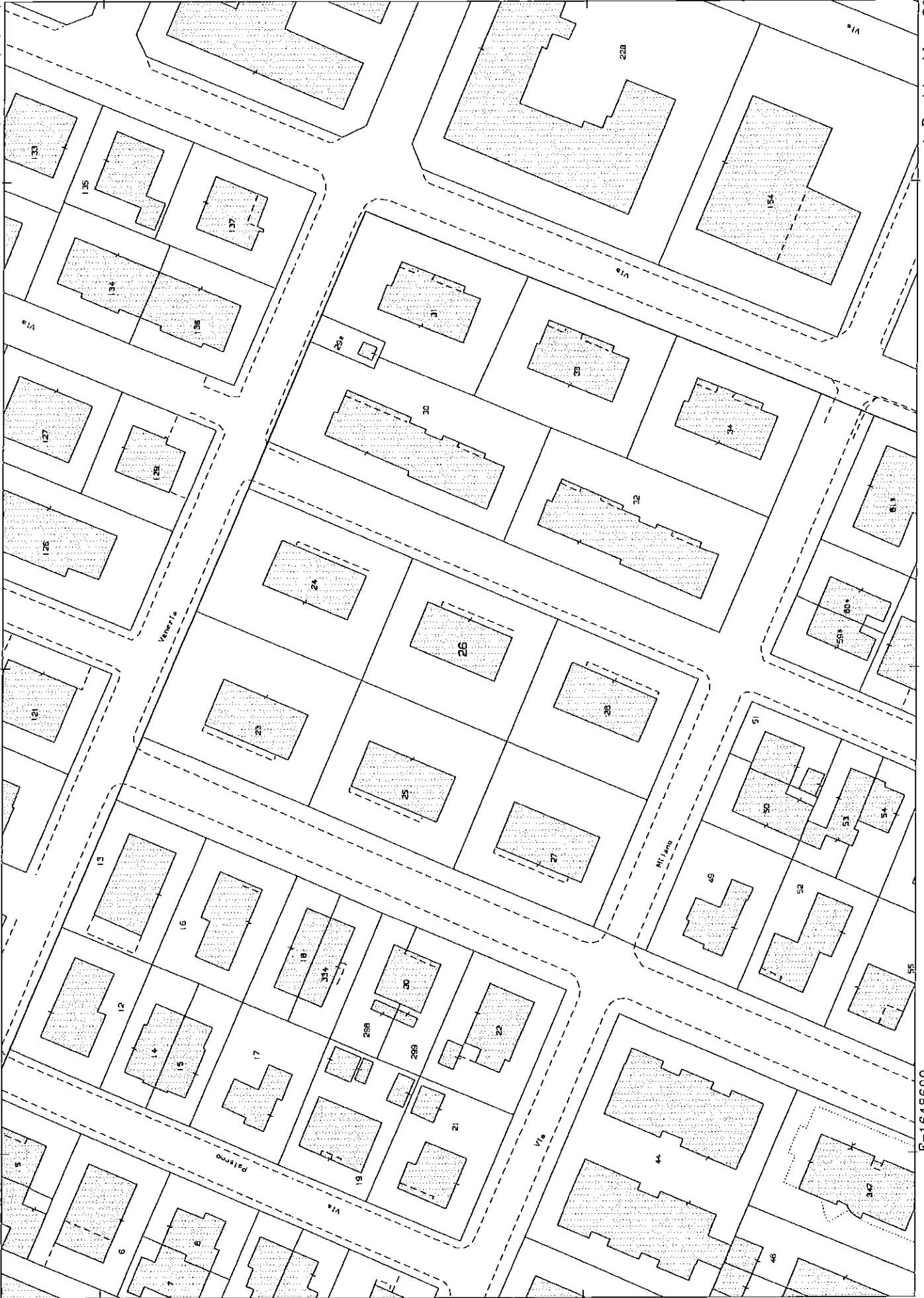

165

# ELABORATO PLANIMETRICO COMUNE DI CARPI

Fog.: 89 MAPPA: 26

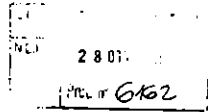

PLANIMETRIA 1:2000

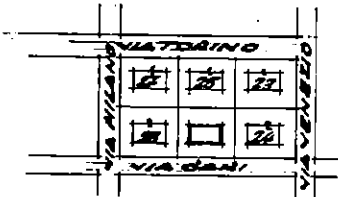

IL TECNICO  
ING. SINDONINI G. CARLO



## LEGENDA

- M. 26 SUB. 7+8 SOPPRESSI
- || 7 CORTE COMUNE A TUTTE LE U.I.
- || 8 BENE NON CENSIBILE (SCALA, DILUVIARIO RINNESSE E SERVIZI, LAVANDERIA, DEPOSITO) COMUNE AL SUB. 75+20
- || 9+14 RINNESSE R.T.
- || 15+16 ABITAZIONI R.1
- || 17+18 ABITAZIONI R.2
- || 19+20 ABITAZIONI R.3

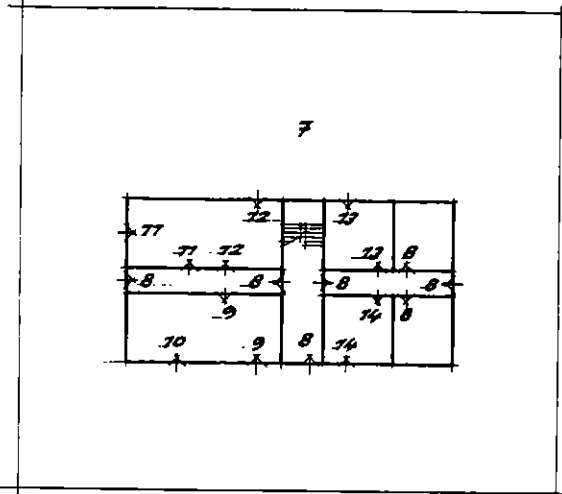

VEDUTA IN ALZATO  
PIANO TERRA  
CON CORTE ANNESSA

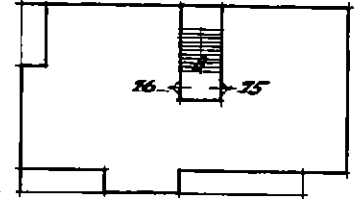

PIANO 1°

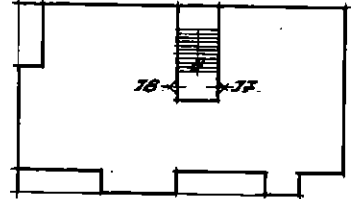

PIANO 2°

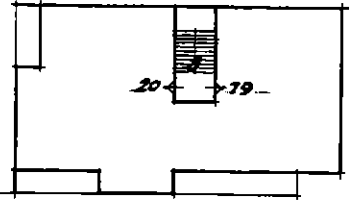

PIANO 3°

Firma: Da: DI IORIO VITTORIO Emesso Da: INFOCAMERE QUALIFIED ELECTRONIC SIGNATURE CA Serial#: 223879



## ACCERTAMENTO DELLA PROPRIETA' IMMOBILIARE URBANA ELENCO DEI SUBALTERNI ASSEGNATI

Comune CARPI	Sezione	Foglio 89	Particella 26	Tipo mappale	del:
-----------------	---------	--------------	------------------	--------------	------

Sub	UBICAZIONE via/piazza	n.civ	Piani	Scala	Int	DESCRIZIONE
1						Immobile Soppresso
2						Immobile Soppresso
3						Immobile Soppresso
4						Immobile Soppresso
5						Immobile Soppresso
6						Immobile Soppresso
9	VIA BARI	23	T			STALLE, SCUDERIE, RIMESSE E AUTORIMESSE
10	VIA BARI	23	T			STALLE, SCUDERIE, RIMESSE E AUTORIMESSE
11	VIA BARI	23	T			STALLE, SCUDERIE, RIMESSE E AUTORIMESSE
12	VIA BARI	23	T			STALLE, SCUDERIE, RIMESSE E AUTORIMESSE
13	VIA BARI	23	T			STALLE, SCUDERIE, RIMESSE E AUTORIMESSE
14	VIA BARI	23	T			STALLE, SCUDERIE, RIMESSE E AUTORIMESSE
15	VIA BARI	23	1			ABITAZIONI DI TIPO ECONOMICO
16	VIA BARI	23	1			ABITAZIONI DI TIPO ECONOMICO
17	VIA BARI	23	2			ABITAZIONI DI TIPO ECONOMICO
18	VIA BARI	23	2			ABITAZIONI DI TIPO ECONOMICO
19	VIA BARI	23	3			ABITAZIONI DI TIPO ECONOMICO
20	VIA BARI	23	3			ABITAZIONI DI TIPO ECONOMICO

Visura telematica

