

**Agenzia delle Entrate  
CATASTO FABBRICATI  
Ufficio Provinciale di  
Modena**

ELABORATO PLANIMETRICO	
Compilato da:	
Iscritto all'albo: Geometri	
Prov. Reggio Emilia	N. 2392

Comune di Sassuolo		Protocollo n. MO0062091 del 09/06/2021	
Sezione:	Foglio: 21	Particella: 66	Tipo Mappale n. del

Dimostrazione grafica dei subalterni Scala 1 : 500

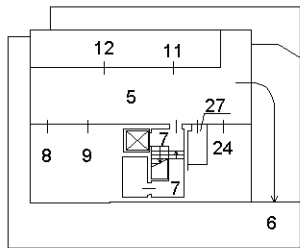

VIALE 28 SETTEMBRE  
PIANO PRIMO SOTTOSTRADA

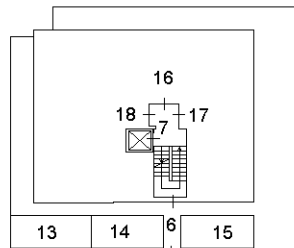

PIANO TERRA

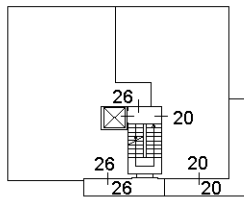

PIANO PRIMO

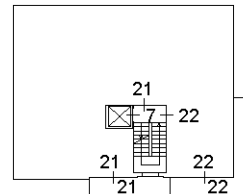

PIANO SECONDO

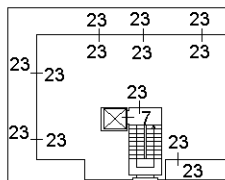

PIANO TERZO

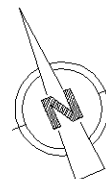

Ultima planimetria in atti

## ACCERTAMENTO DELLA PROPRIETA' IMMOBILIARE URBANA ELENCO DEI SUBALTERNI ASSEGNATI

Comune SASSUOLO	Sezione	Foglio 21	Particella 66	Tipo mappale	del:
--------------------	---------	--------------	------------------	--------------	------

Sub	UBICAZIONE via/piazza	n.civ	Piani	Scala	Int	DESCRIZIONE
1						SOPPRESSO
2						SOPPRESSO
3						SOPPRESSO
4						SOPPRESSO
5	viale xxviii settembre		S1			B.C.N.C. - RAMPA ACCESSO BOX E CORSIA DI MANOVRA
6	viale xxviii settembre		S1-T			B.C.N.C. - AREA CORTILIVA
7	viale xxviii settembre		S1-T - 1-2 - 3			B.C.N.C. - ASCENSORE E VANO SCALA
8	viale xxviii settembre		S1			BOX AUTO
9	viale xxviii settembre		S1			BOX AUTO
10						SOPPRESSO
11	viale xxviii settembre		S1			BOX AUTO
12	viale xxviii settembre		S1			BOX AUTO
13	viale xxviii settembre		T			AREA URBANA DI MQ. 10
14	viale xxviii settembre		T			AREA URBANA DI MQ. 10
15	viale xxviii settembre		T			AREA URBANA DI MQ. 10
16	viale xxviii settembre		T			ABITAZIONE DI TIPO CIVILE
17	viale xxviii settembre		T			ABITAZIONE DI TIPO CIVILE
18	viale xxviii settembre		T			ABITAZIONE DI TIPO CIVILE
19						SOPPRESSO
20	viale xxviii settembre		1			ABITAZIONE DI TIPO CIVILE
21	viale xxviii settembre		2			ABITAZIONE DI TIPO CIVILE
22	viale xxviii settembre		2			ABITAZIONE DI TIPO CIVILE
23	viale xxviii settembre		3			ABITAZIONE DI TIPO CIVILE
24	viale xxviii settembre		S1			BOX AUTO
25						SOPPRESSO
26	viale xxviii settembre	39	1			ABITAZIONE DI TIPO CIVILE
27	viale xxviii settembre	39	S1			LOCALE DI DEPOSITO

MODULARIO  
fig. rend. 497



MINISTERO DELLE FINANZE  
DIPARTIMENTO DEL TERRITORIO

# CATASTO EDILIZIO URBANO (RDL 13-4-1939, n. 652)

MOD. **BN** (CEU)

LIRE  
**500**

Planimetria di u.i.u. in Comune di **SASSUOLO** via **28 SETTEMBRE** civ. ....

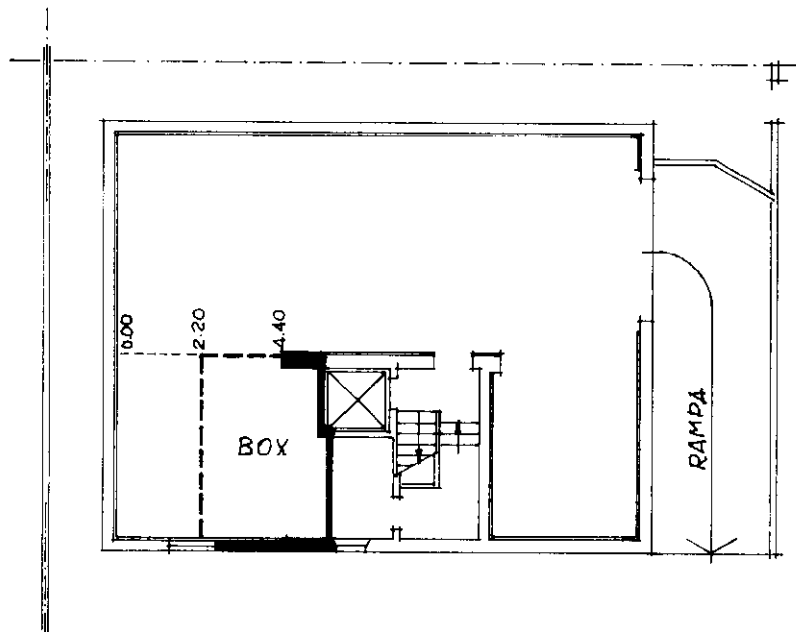

PIANO 1°  
H=2.50

ORIENTAMENTO

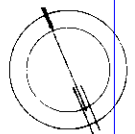

SCALA DI 1:200

Dichiarazione di N.C.   
Denuncia di variazione

Compilata da **ARCH. I.**  
(Titolo, cognome e nome)

RISERVATO ALL'UFFICIO

Ultima planimetria in atti

Data presentazione: 27/03/1998 - Data: 07/10/2025 - n. T58150 - Richiedente: FRNNRN87P22B819G

Totale schede: 21 - Formato di acquisizione: A4(210x297) - Foglio stampa: 66 - Sub: 9 - Catasto: SASSUOLO - Via: 28 SETTEMBRE - Piano: S1

data **25-03-98** Firma

Catasto Fabbricati - Situazione al 07/10/2025 - Comune di SASSUOLO(1462) - < Foglio 21 - Particella 66 - Subalterno 9 >  
Via **VIALE CENTOTTO SETTEMBRE** Piano S1

MODULARIO  
F. rig. rend. 497



MINISTERO DELLE FINANZE  
DIPARTIMENTO DEL TERRITORIO  
**CATASTO EDILIZIO URBANO** (RDL 13-4-1939, n. 652)

MOD. **BN** (CEU)

LIRE  
**500**

Planimetria di u.i.u. in Comune di **SASSUOLO** via **28 SETTEMBRE** civ. ....

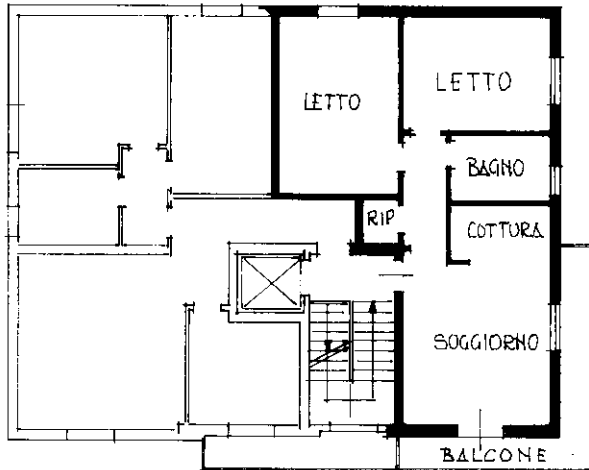

PIANO SECONDO  
H = 2.80

ORIENTAMENTO

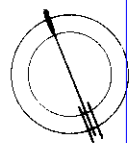

SCALA DI 1:200

Catasto di Fabbricati - Situazione al 07/10/2025 - Comune di SASSUOLO(1462) - < Foglio 21 - Particella 66 - Subalterno 22 >  
man 01  
VIA LEVENTOTTO SETTEMBRE Piano 2

Roma - Istituto Nazionale e Zecca dello Stato - P.V.

Dichiarazione di N.C.   
Ultima planimetria in atti

Compilata da ARCH.  
(Titolo, cognome e nome)

RISERVATO ALL'UFFICIO

Data presentazione: 27/03/1998 - Data: 07/10/2025 - n. T58151 - Richiedente: FRNNRN87P22B819G

Totale schede: 21 - Formato di acquisizione: A4(210x297) - Formato stampa richiesto: A4(210x297)  
n. 66 sub 22 della provincia di MODENA n. 356

data 25-03-98 Firma [Signature]

7800 / 98

[Handwritten marks]