

**Agenzia delle Entrate  
CATASTO FABBRICATI  
Ufficio Provinciale di  
Milano**

Dichiarazione protocollo n. MI0492139 del 24/06/2015

Planimetria di u.i.u. in Comune di Milano

Corso Di Porta Nuova

civ. 52

Identificativi Catastali:

Sezione:

Foglio: 312

Particella: 74

Subalterno: 39

Compilata da:

Matrone Francesca

Iscritto all'albo:

Architetti

Prov. Milano

N. 16718

Scheda n. 1

Scala 1:200

PIANO TERZO

H=3,20

ABITAZIONE

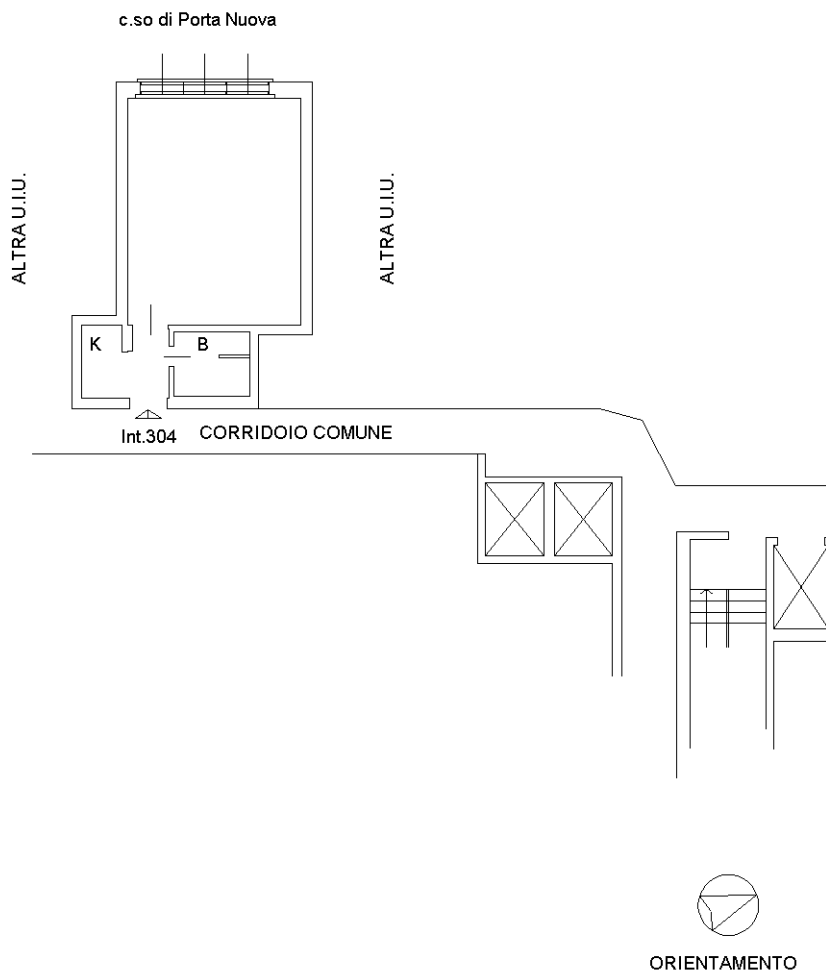

Catasto dei Fabbricati - Situazione al 28/07/2022 - Comune di MILANO(F205) - < Foglio 312 - Particella 74 - Subalterno 39 >  
CORSO DI PORTA NUOVA n. 52 Interno 304 Piano 3

Ultima planimetria in atti