



N=10800

E=-68900

1 Particella: 824

Comune: (BL) SOVRAMONTE

Scala originale: 1:1000

Dimensione cornice: 267.000 x 189.000 m. Protocollo pratica T348143/2025

10-Feb-2025 15:23:30

MODULARIO
F. rif. rend. 497



MINISTERO DELLE FINANZE
DIREZIONE GENERALE DEL CATASTO E DEI SS.TT.EE.
CATASTO EDILIZIO URBANO (RDL 13-4-1939, n. 652)

MOD. BN (C)

LIRE
250

Planimetria di u.i.u. in Comune di **SOVRAMONTE** via **SORRIVA** civ. **80**

Pianta
PIANO TERRA
H. 247

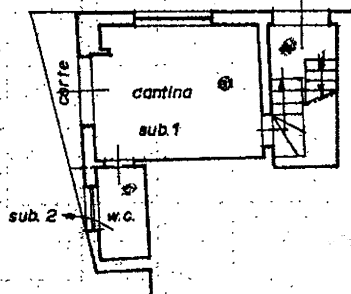

Pianta
PIANO PRIMO
H. 250

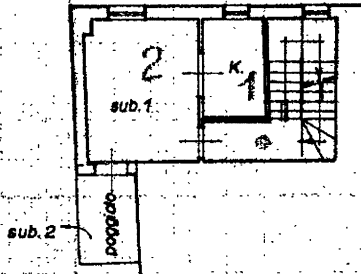

Pianta
PIANO SECONDO
H. 250

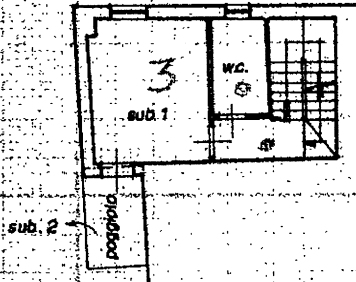

Pianta
PIANO TERZO
H.m. 110

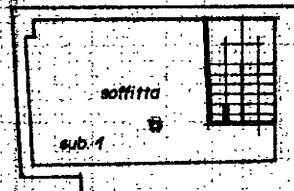

ESTRATTO DI MAPPA
FG. 28 mapp. 524
SCALA 1:1000

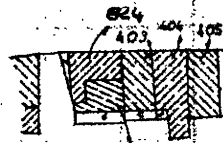

ORIENTAMENTO

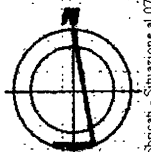

SCALA DI 1:200

Dichiarazione di N.C.
Denuncia di variazione

Compilata dal **Geom. DE FAVERI ANGELO**
(Titolo, cognome e nome)

RISERVATO ALL'UFFICIO

Data di presentazione: 07/12/1990 - Data: 07/03/2024 - N. pratica: BL0020286/2024 - Richiedente: BALZAN GIORGIO - Ultima planimetria in atti

Scheda I di identificazione catastale

Scritto al n. **28** di scala: **1:1**

della provincia di **BELLUNO** n. **252**

F. **28**

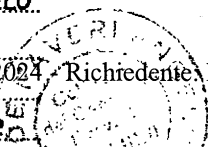

7 DIC 2024
C/3046/20