

MODULARIO
F. rig. rend. 497

MINISTERO DELLE FINANZE
DIREZIONE GENERALE DEL CATASTO E DEI SS.TT.EE.
CATASTO EDILIZIO URBANO (RDL 13-4-1939, n. 652)

* MOD. BN (CEU) *

Planimetria di u.i.u. in Comune di SEGRATE via NOVEGRO civ. SNC

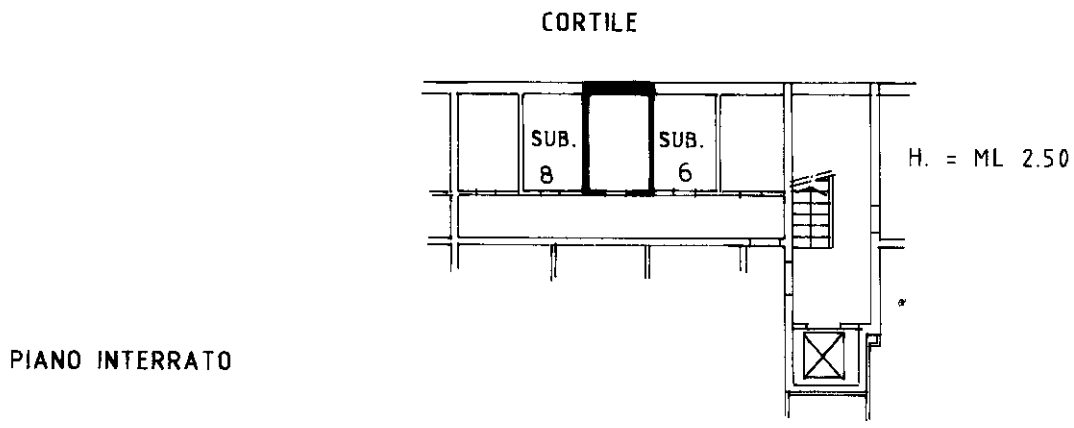
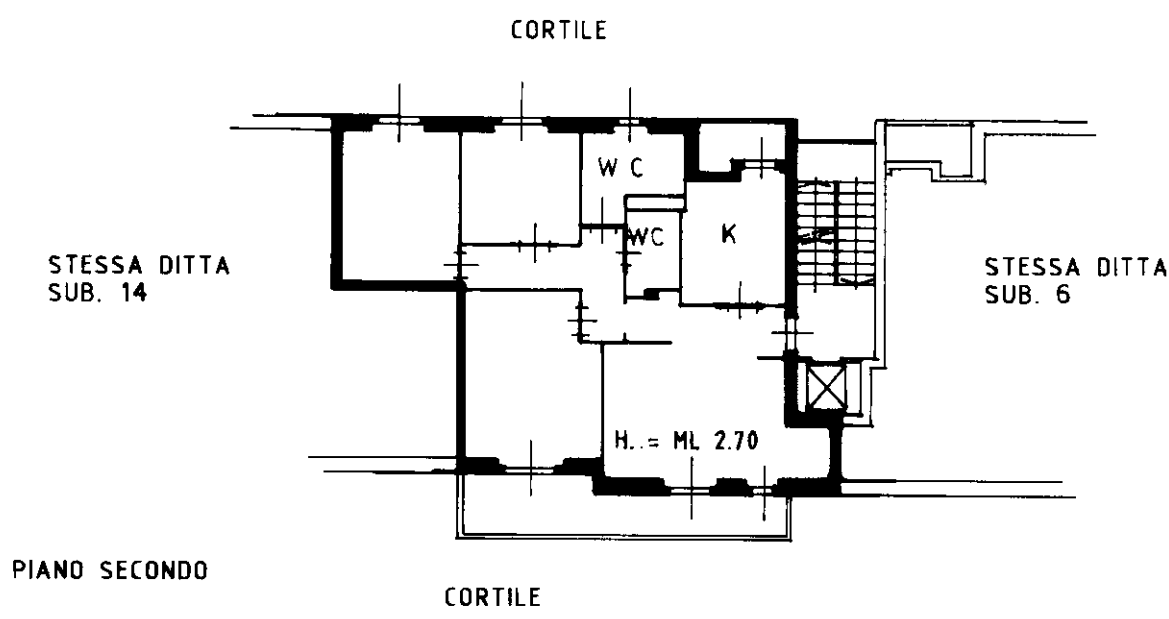

ORIENTAMENTO



SCALA DI 1: 2000

* Conforme modello ministeriale

Dichiarazione di N.C.
Denuncia di variazione

Compilata dal **GEOMETRA**
(Titolo, cognome e nome)
RICCARDI SIRTORI GIOVANNI VINCENZO

RISERVATO ALL'UFFICIO

Ultima planimetria in atti
Identificativi catastali
Data presentazione: 05/02/1992 - Data: 13/03/2026 - n. T157629 - Richiedente: DVNGRD51R04H646H
Totale schede: 1 - Formato di acquisizione: A4 (210x297) - Formato stampa richiesto: A4 (210x297)

Iscritto all'albo dei **GEOMETRI**
della provincia di **MILANO** n. **8469**
data Firma *[Signature]*

manu 01
Catasto dei Fabbricati - Situazione al 13/03/2026 - Comune di SEGRATE(1577) - < Foglio 47 - Particella 270 - Subalterno 7 >
VIA NOVEGRO Piano 2-S1
Libreria degli Uffici - 20121 Milano