

4 - n. T169390 - Richiedente: TVSVGN66S29H501G
standard (250X378) - Formato stampa richiesto: A4(210X297)

Completata dal Uff. Tecnico Edilizio Urbano
Iscritto all'Albo di Ingegneri
della Provincia di Modena
data 1-12-1964
Firma: [Signature]

R. LE ANNOTAZIONI D'UFFICIO

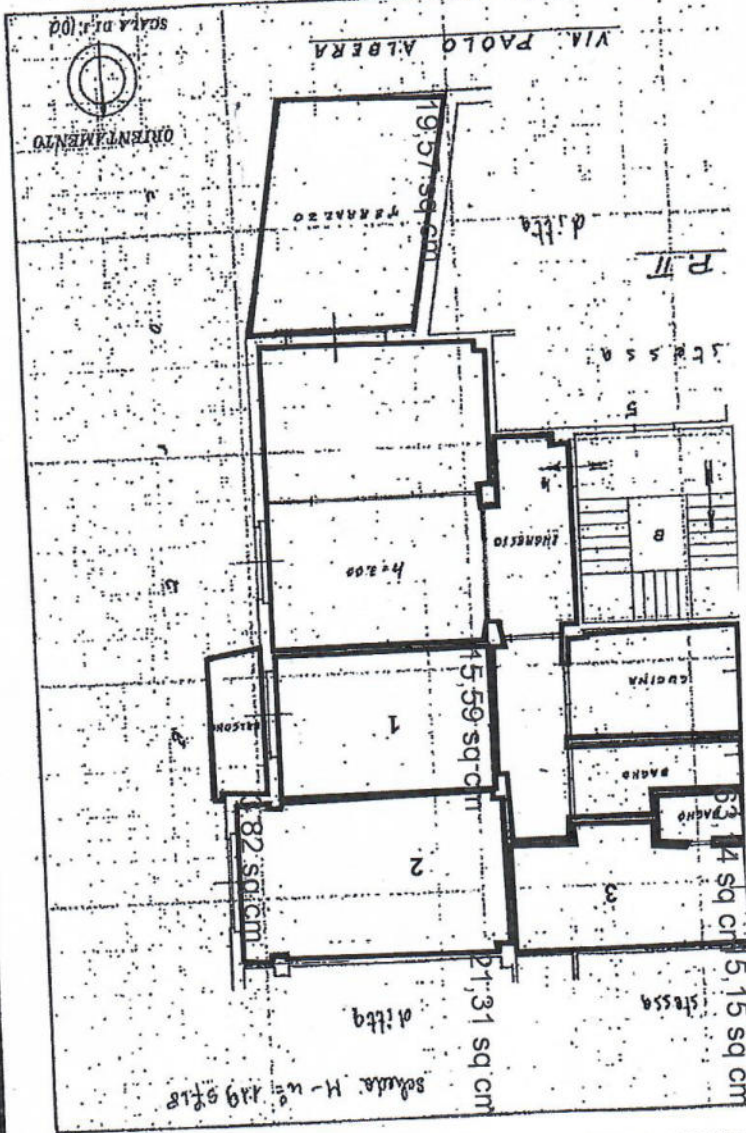

10 metri
10,02 cm

ERO DELLE FINANZE
NE GENERALE DEL CATASTO E DEI SERVIZI TECNICI ERARIAI
ATASTO EDILIZIO URBANO
M. DONATO-LAVORO IN APPLICAZIONE N. 151
Comune di Modena
Via Paolo Albera n. 49
Lu. Rovere, 8-9-3-1964
a: all'Ufficio Tecnico Edilizio di Modena

117
L. 20

Allegato n. 4
Rep. 139/1
Racc. 6536

1. T169390 - Richiedente: TVSVGN66S29H501G