

**Agenzia delle Entrate
CATASTO FABBRICATI
Ufficio Provinciale di
Como**

Dichiarazione protocollo n. CO0065894 del 01/06/2017

Planimetria di u.i.u. in Comune di Como

Via Della Rienza

civ. 26

Identificativi Catastali:

Sezione: CAM
Foglio: 5
Particella: 2220
Subalterno: 7

Compilata da:
Stradella Carlo

Iscritto all'albo:
Periti Edili

Prov. Como

N. 2096

Scheda n. 1

Scala 1:200

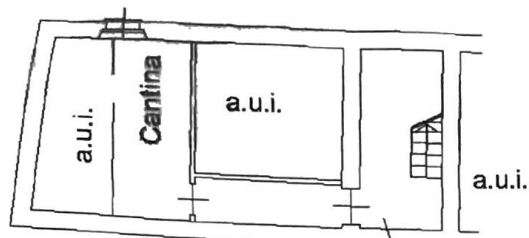

PIANO PRIMO
SOTTOSTRADA
h. ml. 2,75

VANO
SCALE
COMUNE

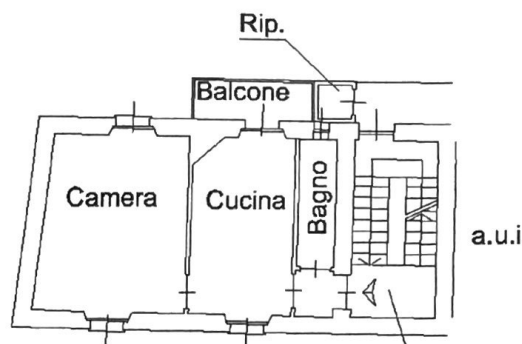

PIANO SECONDO
h. ml. 3,00

VANO
SCALE
COMUNE

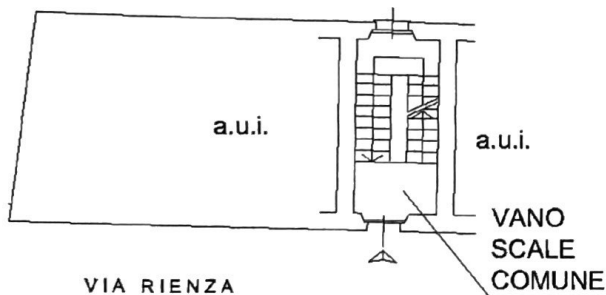

VIA RIENZA
PIANO TERRENO

VANO
SCALE
COMUNE

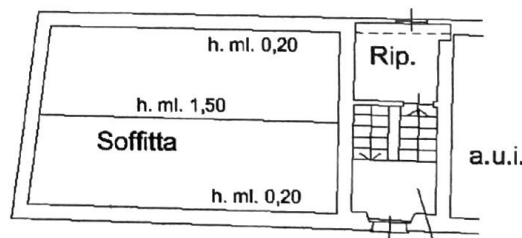

PIANO TERZO
h. ml. 2,40

VANO
SCALE
COMUNE

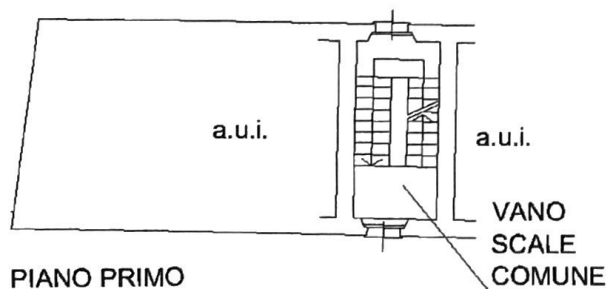

PIANO PRIMO

VANO
SCALE
COMUNE

ORIENTAMENTO



Ultima planimetria in atti

Data: 01/06/2017 - n. T12793 - Richiedente: STRCRL89D22C933F

Totale schede: 1 - Formato di acquisizione: A4(210x297) - Formato stampa richiesto: A4(210x297)

Catasto dei Fabbricati - Situazione al 01/06/2017 - Comune di COMO (C933) - < Sez. Urb.: CAM - Foglio: 5 - Particella: 2220 - Subalterno: 7 >
VIA RIENZA n. 26 piano: S1-2-3: