

Planimetria dell'immobile situato nel Comune di OROSI
Ditta S'USTIARVU DI CARTA MICHELA E FIGLIE S.A.S.

Allegata alla dichiarazione presentata all'Ufficio Tecnico Erariale di NUORO

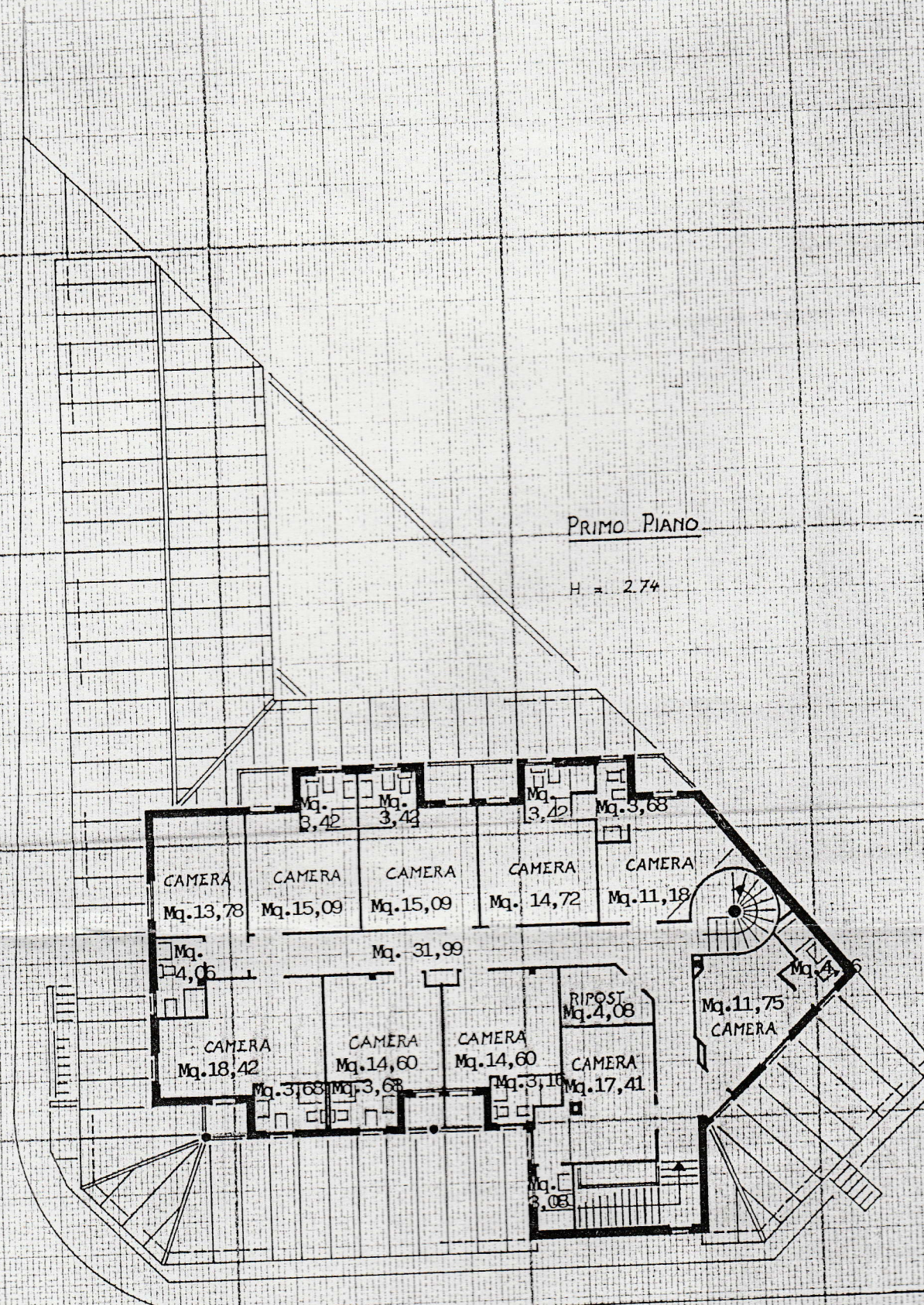

PRIMO PIANO

H = 2,74

ORIE

SCAL

SPAZIO RISERVATO PER LE ANNOTAZIONI D'UFFICIO

DATA

Compilata dall'ARCH. FRA
(Firma, nome e cognome)

Iscritto all'Albo degli A
11. P. S. E. S.