



Comune: (PD) ANGIILLARA VENETA
 Foglio: 6
 Scala originale: 1:2000
 Dimensione cornice: 534.000 x 378.000 metr
 Protocollo pratica T70184/2024
 22-Mag-2024 9:53:9

Handwritten signature or initials

138  **MINISTERO DELLE FINANZE**
DIREZIONE GENERALE DEL CATASTO E DEI SERVIZI TECNICI ERARIALI
NUOVO CATASTO EDILIZIO URBANO
(R. DECRETO-LEGGE 15 APRILE 1989, N. 652)

Mod. B (Nuovo Catasto Edilizio Urbano)

Planimetria dell'immobile situato nel Comune di ANGUILLARA VENETA Via BOVERE

Ditta.

Allegata alla dichiarazione presentata all'Ufficio Tecnico Erariale di PADOVA Scheda N.°

| CORRISPONDENZA | | | | | | | |
|----------------|-----|-----------|----------|-----|-----|-------|------|
| N.C.T. | | | N.C.E.U. | | | | |
| Fg. | AL. | Mapp. | Sec. | Fg. | AL. | MAPP. | SUB. |
| 6 | | 30 429 | A | 6 | | 30 | 2 |

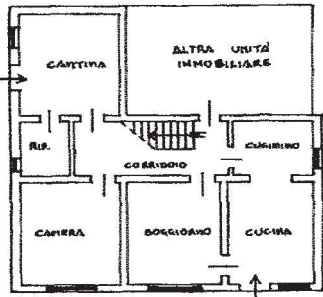

PIANTA PIANO TERRA
H: 2.10

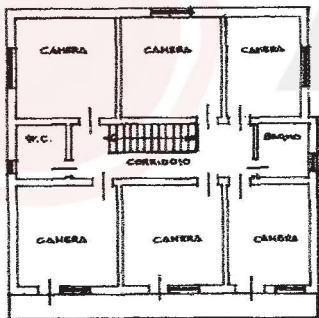

PIANTA PIANO PRIMO
H: 2.85

ORIENTAMENTO



SCALA DI 1:200.

SPAZIO RISERVATO PER LE ANNOTAZIONI D'UFFICIO

DATA
 PROT. N.° 13 AGO 1985 - P 5933
 S F N S
 A 6 30 2
 cat A

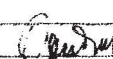

Compilata dal GEOMETRA DANTE
(Titolo, nome e cognome del tecnico)
GIANCARLO CANDIAN
 Iscritto all'Albo dei GEOMETRI
 della Provincia di PADOVA
 DATA 06/08/1985
 Firma: 

Ultima planimetria in atti

Data presentazione: 13/08/1985 - Data: 22/05/2024 - n. T51211 - Richiedente: ZMPCRS71R07H620E

Totale schede: 1 - Formato di acquisizione: A3(297x420) - Formato stampa richiesto: A4(210x297)

Catasto dei fabbricati - Situazione al 22/05/2024 - Comune di ANGUILLARA VENETA(A296) - < Foglio 6 - Particella 676 - Subalterno 2 >
 VIA ROVERE n. 53 Piano T - 1

all 12

139  **MINISTERO DELLE FINANZE**
DIREZIONE GENERALE DEL CATASTO E DEI SERVIZI TECNICI ERARIALI
NUOVO CATASTO EDILIZIO URBANO
(R. DECRETI LEGGE 11 APRILE 1976, N. 552)

Mod. B (Nuovo Catasto Edilizio Urbano)

Planimetria dell'immobile situato nel Comune di ANGULLARA S.VA Via ROVERE

Ditta

Allegata alla dichiarazione presentata all'Ufficio Tecnico Erariale di PADOVA

Scheda N.°

| CORRISPONDENZA | | | | | | | |
|----------------|-----|-----------|----------|-----|-----|-------|------|
| N.C.T. | | | N.C.E.U. | | | | |
| Fg. | Mi. | Mapp. | Sub. | Fg. | Mi. | part. | sub. |
| 6 | | 30 424 | A | 6 | | 30 | 3 |

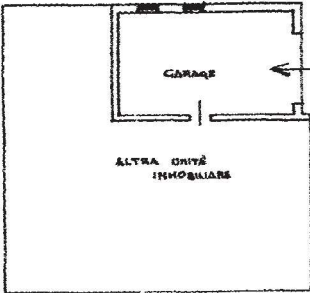

PIANTA PIANO TERRA
H: 2.70

ORIENTAMENTO



SCALA DI 1:200

SPAZIO RISERVATO PER LE ANNOTAZIONI D'UFFICIO

| | |
|---|---|
| <p>DATA 13 AGO 1985 - P 5933</p> <p>PROT. N.°</p> <p>S F N S A 6 30 3</p> <p>cat M -</p> |  |
|---|---|

Compilata dal GEOMETRA DANIELE
(Titolo, nome e cognome del tecnico)
GIANCARLO CANDIAN
 iscritto all'Albo dei GEOMETRI
 della Provincia di PADOVA
 DATA 06/08/1985
 Firma: 

Ultima planimetria in atti

Data presentazione: 13/08/1985 - Data: 22/05/2024 - n. T51213 - Richiedente: ZMPCRS71R07H620E

Totale schede: 1 - Formato di acquisizione: A3(297x420) - Formato stampa richiesto: A4(210x297)

Catasto dei Fabbricati - Situazione al 22/05/2024 - Comune di ANGUILLARA VENETA(A296) - < Foglio 6 - Particella 676 - Subalterno 3 >
 VIA ROVERE n. 53 Piano I

All 13



MINISTERO DELLE FINANZE
DIREZIONE GENERALE DEL CATASTO E DEI SERVIZI TECNICI ERARIALI

ACCERTAMENTO GENERALE DELLA PROPRIETA' IMMOBILIARE URBANA
(R. DECRETO LEGGE 15 APRILE 1930-1931 N. 652)

Planimetria degli immobili urbani denunciati con

Comune Anguillara Ditta

Via Rovelli Segnal.

ACCERTAMENTO GENERALE DELLA PROPRIETA' IMMOBILIARE URBANA
(R. D.L. 15 aprile 1930-XVII, n. 652)

COMUNE

di

Taloncino di riscontro DELLA SCHEDA NUMERO 7511752

AVVERTENZA: Il presente taloncino deve essere incollato a cura del dichiarante sulla planimetria (riproducendo la metà immobiliare denunciata con la presente scheda) da presentare al verbale dell'articolato 7 del R. D. L. 15 aprile 1930-XVII, n. 652.

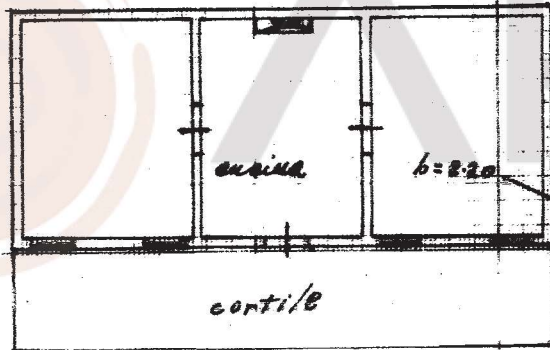

ORIENTAMENTO



Ultima planimetria in atti

Data presentazione: 31/01/1940 - Data: 18/10/2024 - n. T62825 - Richiedente: ZMPCRS71R07H620E

Totale schede: 1 - Formato di acquisizione: A3(297x420) - Formato stampa richiesto: A4(210x297)

Catasto dei Fabbricati - Situazione al 18/10/2024 - Comune di ANGUILLARA VENETA(A296) - < Foglio 6 - Particella 676 - Subalterno 4 >
VIA ROVERE n. 53 Piano I

Alle 15



MINISTERO DELLE FINANZE ²³
DIREZIONE GENERALE DEL CATASTO E DEI SERVIZI TECNICI ERARIALI

ACCERTAMENTO GENERALE DELLA PROPRIETA' IMMOBILIARE URBANA
(P. DECRETO LEGGE 13 APRILE 1939 - N. 1632)

Planimetria degli immobili urbani denunciati con la Scheda N° 7511381

Comune di Anguillara Veneta

Via Rovere - Cir. N° 22

ACCERTAMENTO GENERALE DELLA PROPRIETA' IMMOBILIARE URBANA
(R.D.L. 13 aprile 1938 - XVII, n. 852)

COMUNE
di Anguillara Veneta

Talencino di riscontro
DELLA
SCHEDA NUMERO
7511381

AVVERTENZA: Il presente talencino deve essere incollato e cura del dichiarante sulla planimetria (riproducendo la unità immobiliare denunciata con la propria scheda) da presentare al sensi dell'articolo 7 del R. D. L. 13 aprile 1938 - XVII, n. 852.

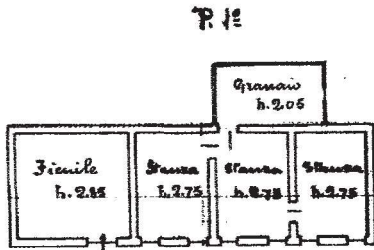
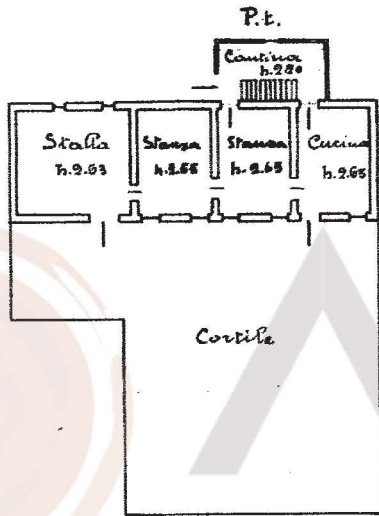

ORIENTAMENTO



Ultima planimetria in atti

Data presentazione: 31/01/1940 - Data: 22/05/2024 - n. T77658 - Richiedente: ZMPCRS71R07H620E

Totale schede: 1 - Formato di acquisizione: A3(297x420) - Formato stampa richiesto: A4(210x297)

all M



MINISTERO DELLE FINANZE
DIREZIONE GENERALE DEL CATASTO E DEI SERVIZI TECNICI ERARIALI

ACCERTAMENTO GENERALE DELLA PROPRIETA' IMMOBILIARE URBANA
(R. DECRETO LEGGE 13 APRILE 1939-XVII N°652)

Planimetria degli immobili urbani denunciati con
Comune Anguillara V. Ditta ^{no}
Via Rovere ^{no} Segnar

ACCERTAMENTO GENERALE DELLA
PROPRIETA' IMMOBILIARE URBANA

(R. D. L. 13 aprile 1939-XVII, n. 652)

COMUNE

di

Talloncino di riscontro
DELLA
SCHEDA NUMERO

00000000

AVVERTENZA: Il presente
talloncino deve essere incollato a
cura del dichiarante sulla plani-
metria (riproduttore in unico im-
mobiliare denunciato con la pre-
sente scheda) da presentare al
seno dell'articolo 7 del R. D. L.
13 aprile 1939-XVII, n. 652.

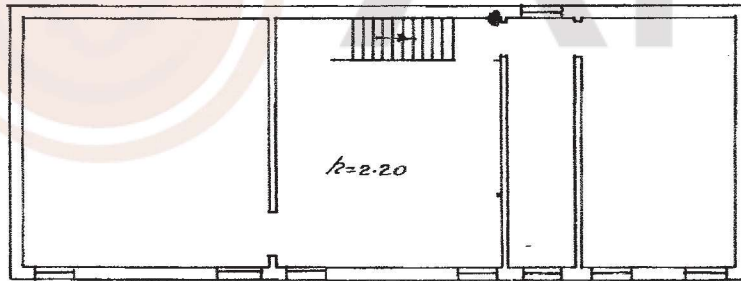
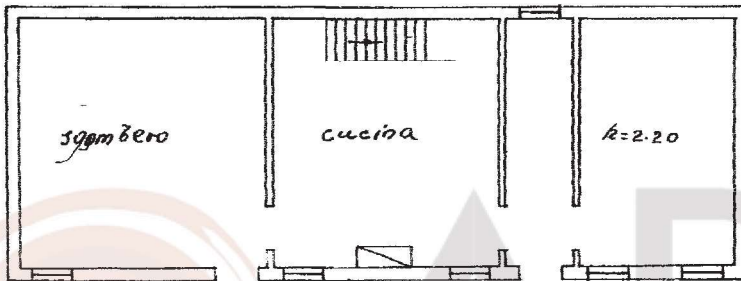

ORIENTAMENTO



Ultima planimetria in atti

Data presentazione: 23/12/1939 - Data: 22/05/2024 - n. T77685 - Richiedente: ZMPCRS71R07H620E

Totale schede: 1 - Formato di acquisizione: A3(297x420) - Formato stampa richiesto: A4(210x297)

Alc. 17