

Ultima planimetria in atti

ALL. 2.2

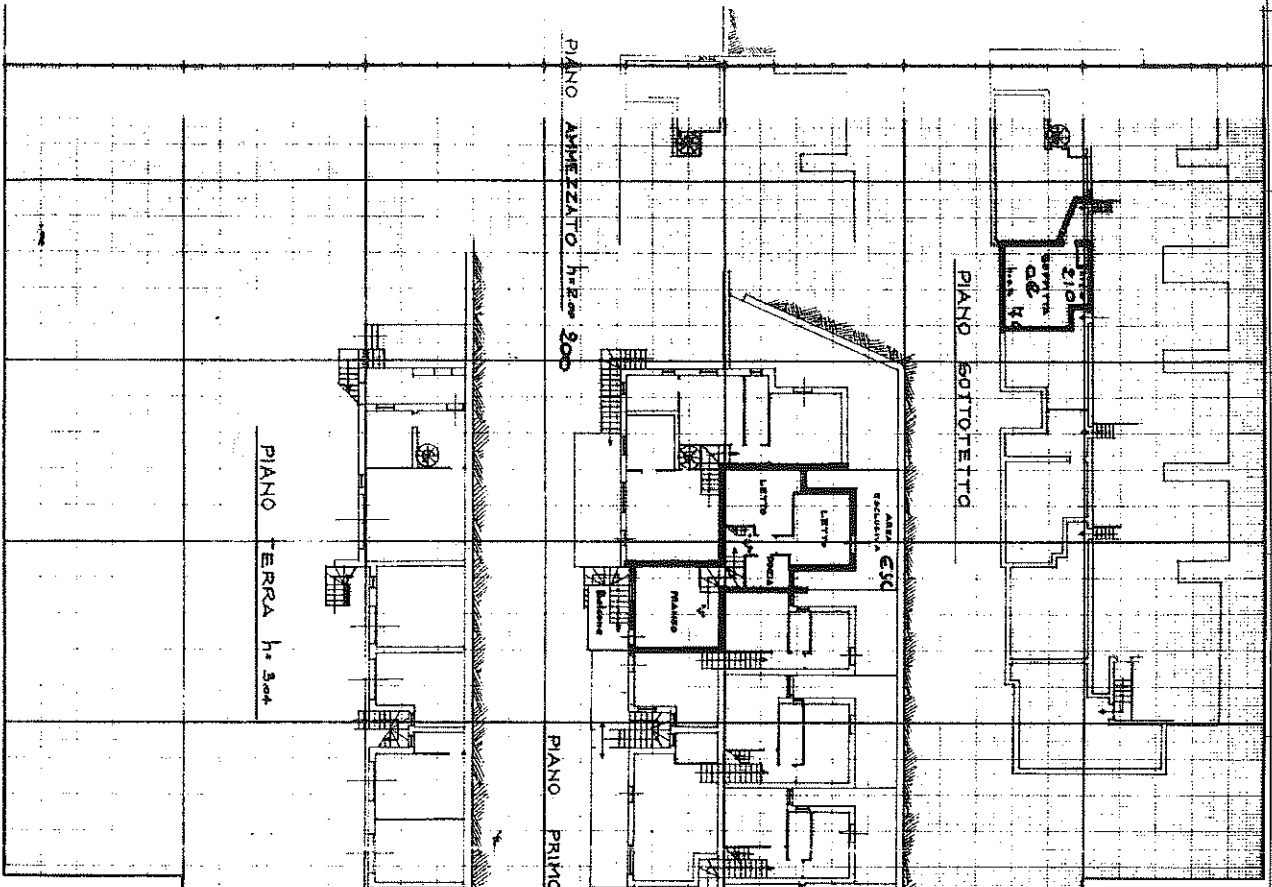

MINISTERO DELLE FINANZE
DIREZIONE GENERALE DEL CATASTO E DEI SERVIZI TECNICI EMANALI
NUOVO CATASTO EDILIZIO URBANO

Primitivaria dell'immobile situate nel Comune di SERRAMAZZONI - Via GIARDINI n. 540
 Data AGENZIA DATTARI Serramazzone di BERIOTTI ARMANDO & C. - S.N. Serramazzone - Modena n. 315
 Allegata alla dichiarazione presentata all'Ufficio Tecnico Urbani di MODENA

Comune di SERRAMAZZONI
 N. 53 - Foglio 53 A/A - 10/1/1989
 N. 53 - Foglio 53 A/A - 10/1/1989

1/15

SPAZIO RISERVATO PER LE ANNOTAZIONI DIVERSE	
DATA PROT. N°	2484
N.C.T.	FOGLIO 53 A/A
	MAPPE 123/1
Completata dal T. Ag. TONI GIANNI PAOLO Inizio all'atto del T. Ag. TONI GIANNI della Provincia di MODENA del 22 Novembre 1988	



Ultima planimetria in atti

211

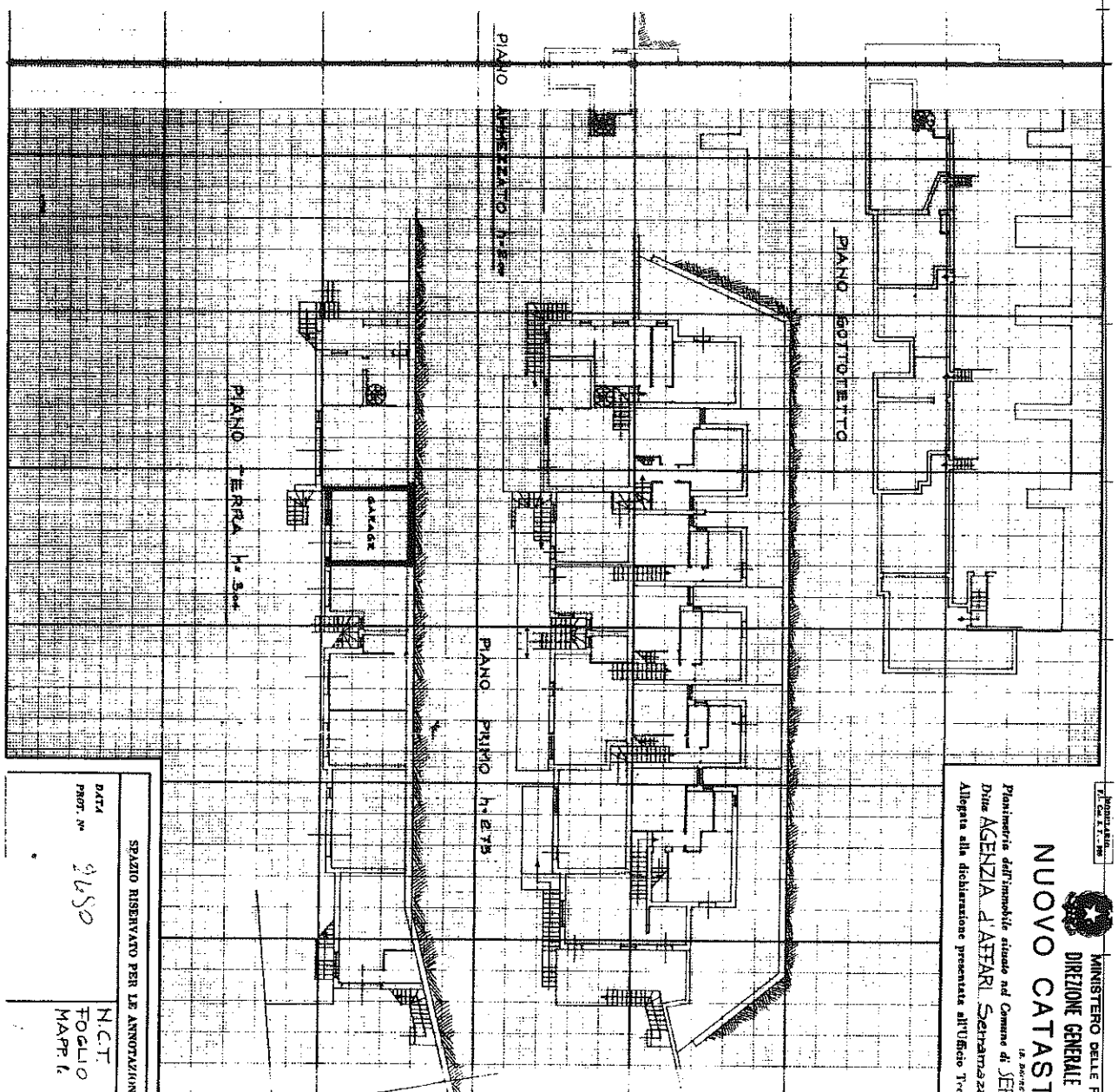

Ministero delle Finanze
 Direzione Generale del Catasto e dei Servizi Tecnici Erariali
NUOVO CATASTO EDILIZIO URBANO
 Pianimetria dell'immobile situate nel Comune di SERRAMAZZONI
 Ditta AGENZIA D'ATTARI Serramazzonecse di BERTOLOTTI ARMANDO & C. S.p.A.
 Allepita alla dichiarazione presentata all'Ufficio Terreno Katastrale di MODENA

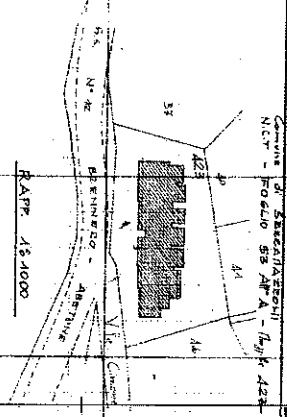

SPAZIO RISERVATO PER LE ANNOTAZIONI D'UFFICIO

DATA PROT. N° 2150

N.C.T. FOGLIO 53 A/A 423 MAPPA 423

Completato dal **Ing. Ag. TONI GIARDINI**
 iscritto all'Albo dei Tech. Agrari della Provincia di MODENA data 22 Novembre 1985

Scala 1/11.200

ORIENTAMENTO