

**Agenzia delle Entrate
CATASTO FABBRICATI
Ufficio Provinciale di
Milano**

Dichiarazione protocollo n. M10218704 del 25/05/2023

Comune di Milano

Via Errico Petrella

civ. 4

Identificativi Catastali:

Sezione:

Foglio:

Particella:

Subalterno:

Compilata da:

Iscritto all'albo:
Geometri

Planimetria

Scheda n. 1

Scala 1:200

Scala [redacted] Int. [redacted]

H = ml 3.00

altra u.i.u.

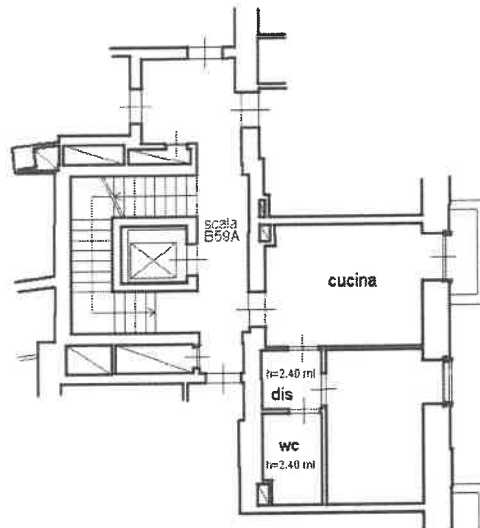

altra u.i.u.

corso buenos aires

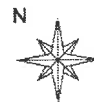

Orientamento

Ultima planimetria in atti

Data: 18/02/2025 - n. T466944 - Richiedente: [redacted]

Totale schede: 1 - Formato di acquisizione: A4(210x297) - Formato stampa richiesto: A4(210x297)