

**Agenzia delle Entrate**  
**CATASTO FABBRICATI**  
Ufficio Provinciale di  
Modena

Dichiarazione protocollo n. del  
Comune di San Cesario Sul Panaro  
Via Guglielmo Marconi

civ. SNC

Identificativi Catastali:

Sezione:

Foglio: 27

Particella: 414

Subalterno: 23

Compilata da:  
Fregni Simone

Iscritto all'albo:  
Ingegneri

Prov. Modena

N. 3517

Planimetria

Scheda n. 1

Scala 1:200

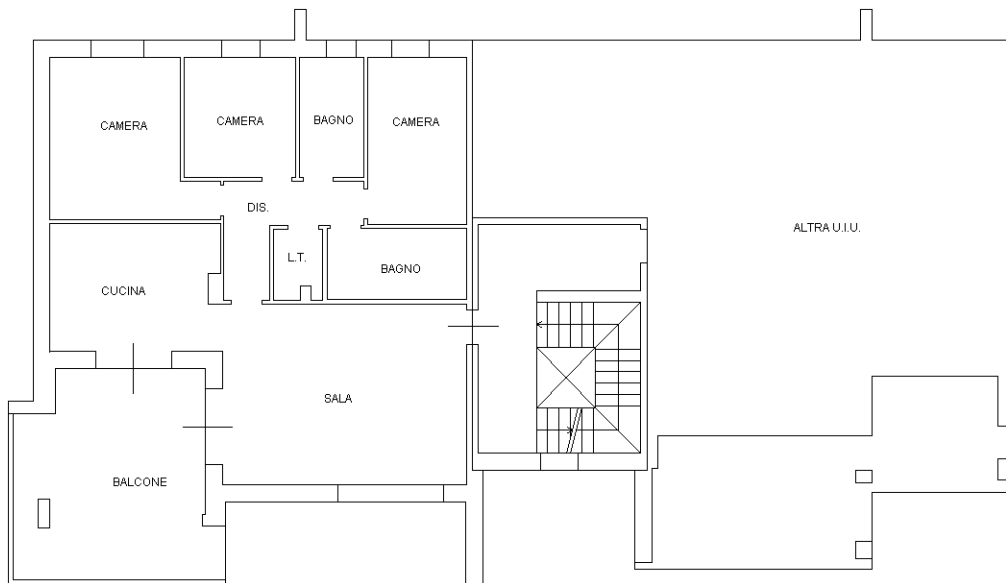

VIA GUGLIELMO MARCONI

PIANO SECONDO  
H=2.74m

