

MODULARIO  
Fig. red. 497



MINISTERO DELLE FINANZE  
DIREZIONE GENERALE DEL CATASTO E DEI SS.TT.EE.  
**CATASTO EDILIZIO URBANO** (RDL 13-4-1939, n. 652)

MOD. BN (CEU)

LIRE  
500

Planimetria di u.i.u. in Comune di SALSO MAGGIORE TERME via LOCALITA' CASE CINQUINI civ. 124

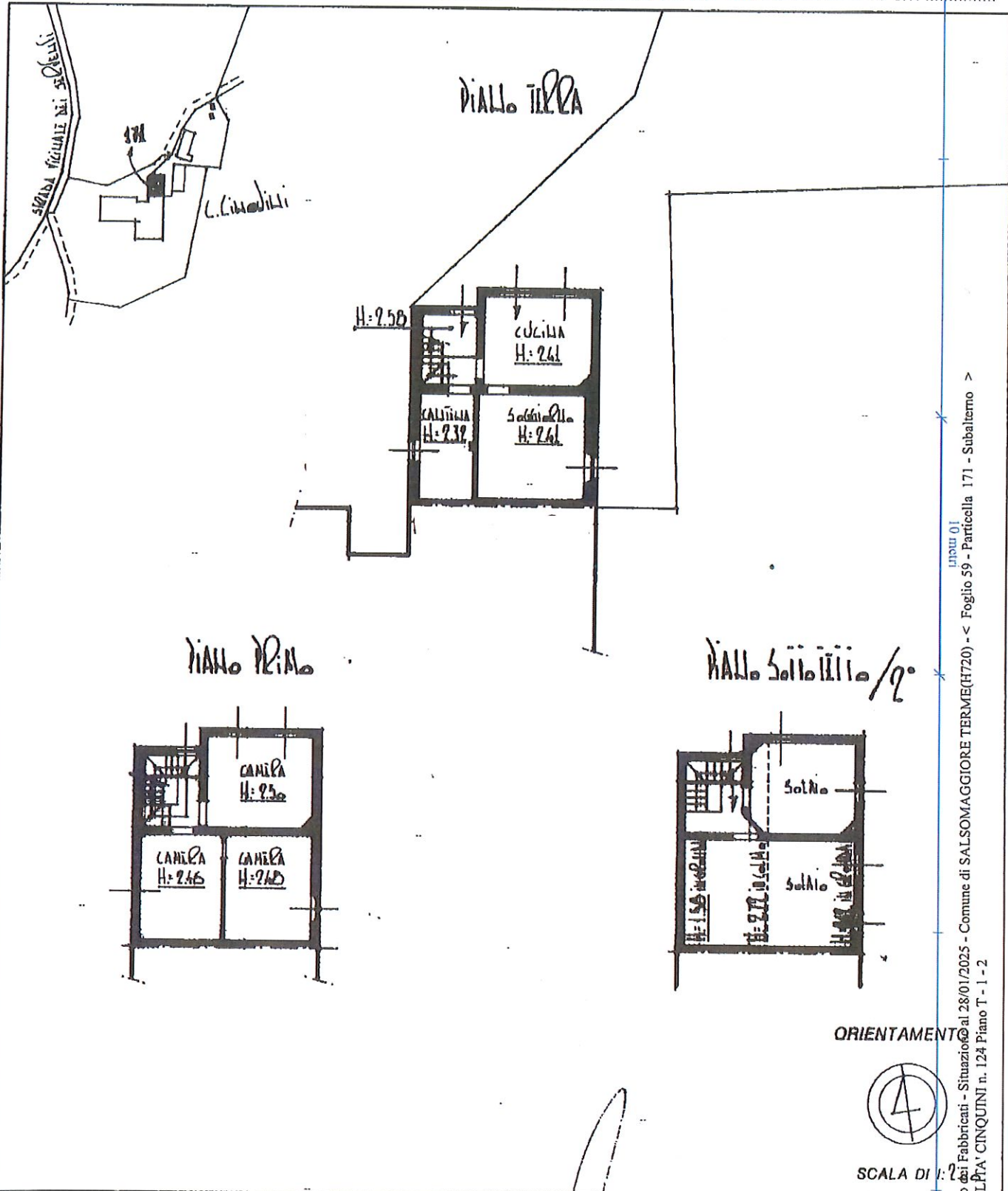

Catasto dei Fabbricati - Situazione al 28/01/2025 - Comune di SALSO MAGGIORE TERME (H720) - < Foglio 59 - Particella 171 - Subaltemo >  
LOCALITA' CINQUINI n. 124 Piano T - 1 - 2

ORIENTAMENTO



SCALA DI 1:?

Dichiarazione di N.C.  Compilata da: Gi. Acquillini  
Denuncia di variazione  (Titolo, cognome e nome)

RISERVATO ALL'UFFICIO

Ultima planimetria in atti  
Data presentata: 15/01/1994 Data: 28/01/2025 n. T487442 Richiedente: CRRGLC63R22Z326U  
Totale schede: 1 - Formato di acquisizione: A4 (210x297) ovverossia: A4 (210x297) nel  
n. 111 sub  
data: 10/01/1994

**Agenzia del Territorio  
CATASTO FABBRICATI  
Ufficio Provinciale di  
Parma**

Dichiarazione protocollo n. PR0268216 del 30/11/2012

Planimetria di u.i.u. in Comune di Salsomaggiore Terme

Localita' Cinquini (tabiano)

civ. SNC

Identificativi Catastali:

Sezione:  
Foglio: 59  
Particella: 235  
Subalterno: 2

Compilata da:

Iscritto all'albo:  
Geometri

Prov. Parma

N.

Scheda n. 1

Scala 1:200

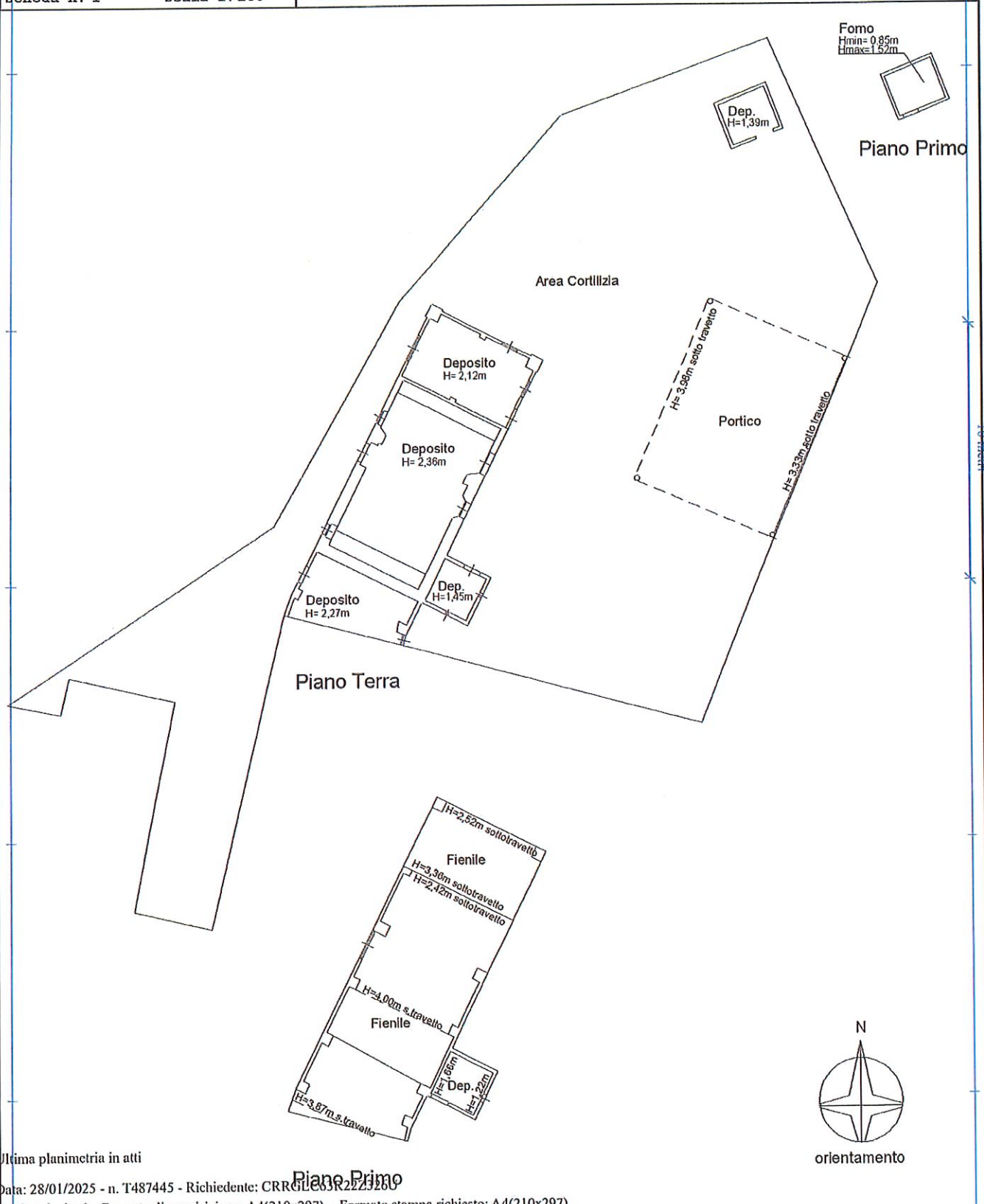

Catasto dei Fabbricati - Situazione al 28/01/2025 - Comune di SALSOMAGGIORE TERME(H720) - < Foglio 59 - Particella 235 - Subalterno 2 ->  
LOCALITA' CINQUINI n. SNC Piano T-1

Ultima planimetria in atti

Data: 28/01/2025 - n. T487445 - Richiedente: CRRGLC63R2Z2326U

Totale schede: 1 - Formato di acquisizione: A4(210x297) - Formato stampa richiesto: A4(210x297)