

**Agenzia del Territorio  
CATASTO FABBRICATI  
Ufficio Provinciale di  
Parma**

Dichiarazione protocollo n. PR0112847 del 28/03/2007	
Planimetria di u.i.u. in Comune di Salsomaggiore Terme	
Localita' Banzoli	civ. 3
Identificativi Catastali:	Compilata da:
Sezione: Foglio: 76	Iscritto all'albo: Geometri
Particella: 168	Prov. Parma
Subalterno: 2	N. 1892

Scheda n. 1      Scala 1: 200

### PIANO TERRA

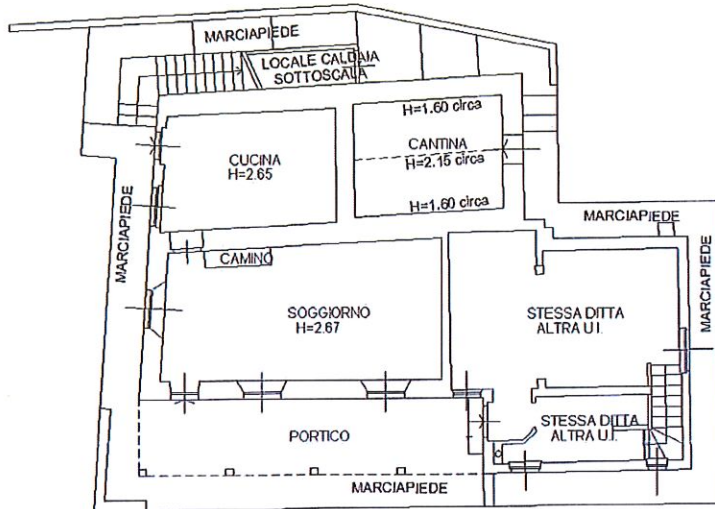

### PIANO PRIMO

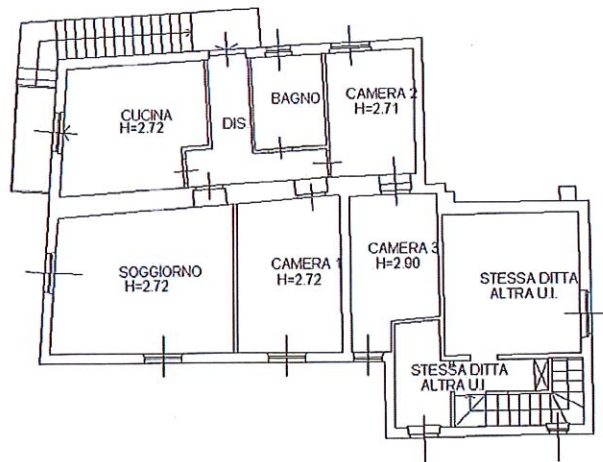

Ultima planimetria in atti



**Agenzia delle Entrate  
CATASTO FABBRICATI  
Ufficio Provinciale di  
Parma**

Dichiarazione protocollo n. PR0174387 del 08/07/2019  
Planimetria di u.i.u. in Comune di Salsomaggiore Terme  
Localita' Fornace Di Banzola (banzola) civ. 3

Identificativi Catastali:	Compilata da:
Sezione:	
Foglio: 76	Isritto all'albo:
Particella: 168	Geometra Dipendente Pubblico
Subalterno: 4	Prov. N.

Scheda n. 1 Scala 1: 200

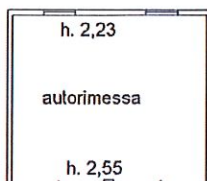

piano terra



Catasto dei Fabbricati - Situazione al 28/01/2025 - Comune di SALSOMAGGIORE TERME(H720) - < Foglio 76 - Particella 168 - Subalterno 4 >  
LOCALITA' FORNACE DI BANZOLA n. 3 Piano T

Ultima planimetria in atti

Data: 28/01/2025 - n. T487448 - Richiedente: CRRGLC63R22Z326U

Totale schede: 1 - Formato di acquisizione: A4(210x297) - Formato stampa richiesto: A4(210x297)