

Agenzia del Territorio
ATATO FABBRICATI
Ufficio Provinciale di
Brescia



Dichiarazione protocollo n. _____ del _____
Planimetria di u.i.u. in Comune di Brescia
Via Diaz Generale Armando

Identificativi Catastali:
Sezione: NCT
Foglio: 148
Particella: 231
Subalterno: 551

Compilata da:
Donda Augusto
Iscritto all'albo:
Geometri
Prov. Brescia

1 Scala 1:200

Allegato B *all'atto*
Repertorio n° 61123
Raccolta n° 9652



PIANO SECONDO

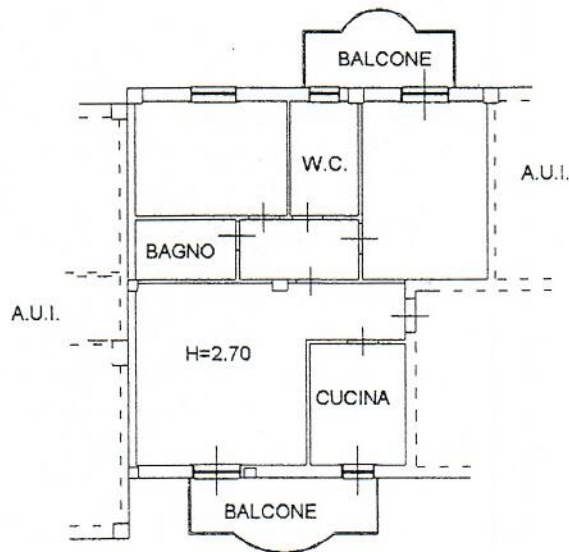

Luigi Pirelli
Clementina Pirelli
Pirelli

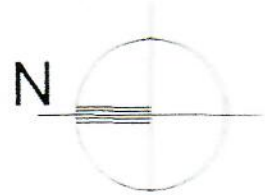

genza del Territorio
TASTO FABBRICATI
Ufficio Provinciale di
Brescia

Dichiarazione protocollo n. _____ del _____
Planimetria di u.i.u. in Comune di Brescia
Via Diaz Generale Armando

civ. 28

Identificativi Catastali:
Sezione: NCT
Foglio: 148
Particella: 231
Subalterno: 520

Compilata da:
Donda Augusto
Iscritto all'albo:
Geometri
Prov. Brescia

N. 1506

1 Scala 1:200

Allegato C all'atto
Repertorio n° 6143
Raccolta n° 9652

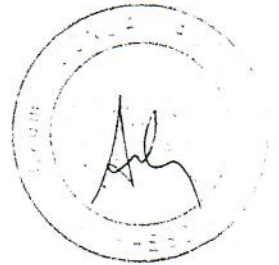

PIANO INTERRATO

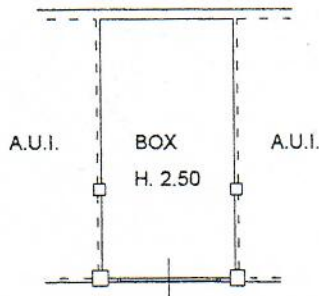

Luigi Paolo Debe
Clementina Feleoni
Rebell

