

**Agenzia del Territorio
CATASTO FABBRICATI
Ufficio Provinciale di
Reggio Emilia**

Dichiarazione protocollo n. RE0088388 del 19/05/2010

Planimetria di u.i.u. in Comune di Reggio Nell'emilia

Via Fratelli Carlo E Nello Rosselli

civ. 39/3

Identificativi Catastali:

Sezione:

Foglio: 150

Particella: 69

Subalterno: 3

Compilata da:

Camalatti Urbano

Iscritto all'albo:

Geometri

Prov. Reggio Emilia

N. 1309

Scheda n. 1

Scala 1:200

PIANO PRIMO

H=271

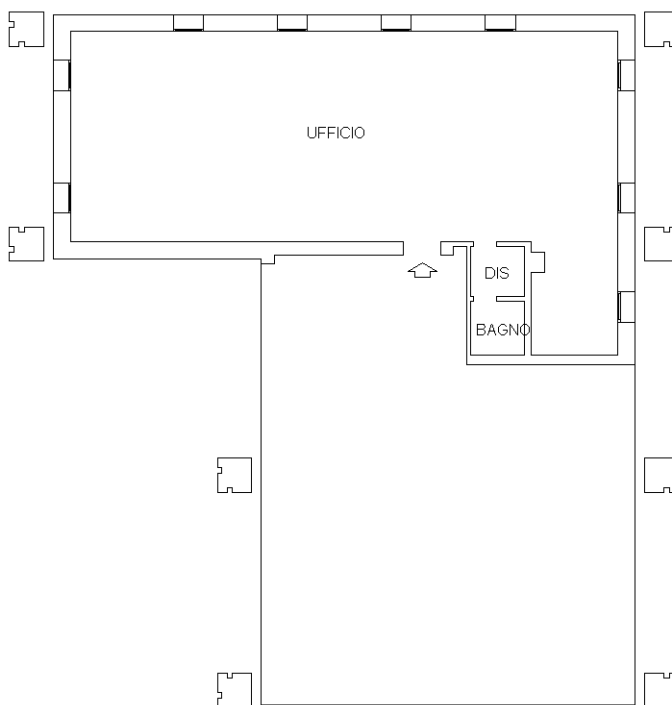

Catasto dei Fabbricati - Situazione al 25/02/2021 - Comune di REGGIO NELL'EMILIA (H223) - < Foglio: 150 - Particella: 69 - Subalterno: 3 >
VIA FRATELLI CARLO E NELLO ROSSELLI n. 39/3 piano: 1 interno: 1 scala: 1;

Ultima planimetria in atti

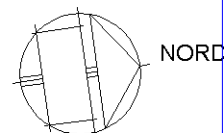

**Agenzia del Territorio
CATASTO FABBRICATI
Ufficio Provinciale di
Reggio Emilia**

Dichiarazione protocollo n. RE0088388 del 19/05/2010

Planimetria di u.i.u. in Comune di Reggio Nell'emilia

Via Fratelli Carlo E Nello Rosselli

civ.

Identificativi Catastali:

Sezione:

Foglio: 150

Particella: 69

Subalterno: 38

Compilata da:
Camalatti Urbano

Iscritto all'albo:
Geometri

Prov. Reggio Emilia

N. 1309

Scheda n. 1

Scala 1:200

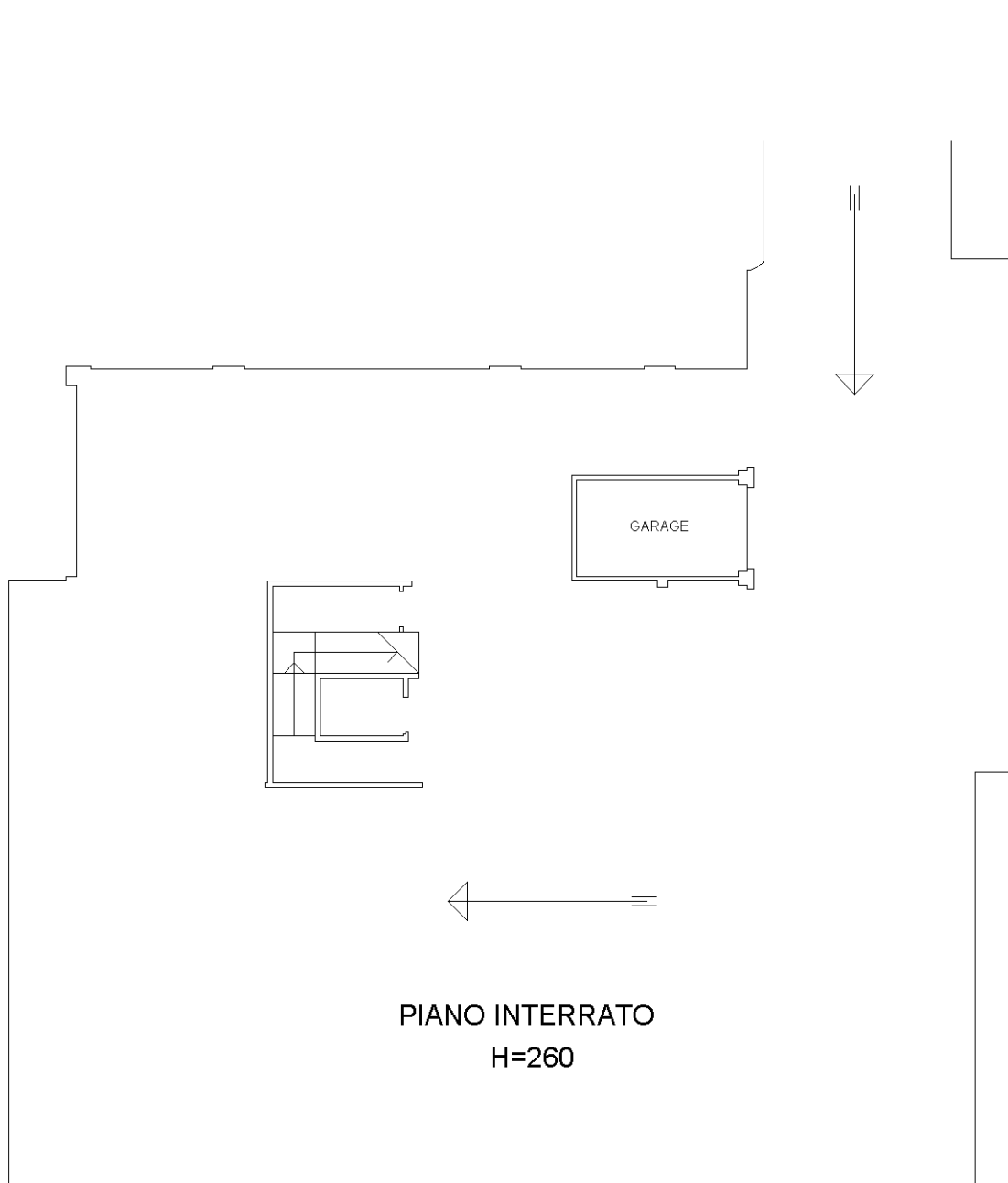

**PIANO INTERRATO
H=260**

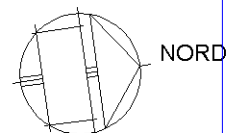

Catasto dei Fabbricati - Situazione al 25/02/2021 - Comune di REGGIO NELL'EMILIA (H223) - < Foglio: 150 - Particella: 69 - Subalterno: 38 >
VIA FRATELLI CARLO E NELLO ROSSELLI piano: S1;

Ultima planimetria in atti

**Agenzia del Territorio
CATASTO FABBRICATI
Ufficio Provinciale di
Reggio Emilia**

Dichiarazione protocollo n. RE0088388 del 19/05/2010

Planimetria di u.i.u. in Comune di Reggio Nell'emilia

Via Fratelli Carlo E Nello Rosselli

civ.

Identificativi Catastali:

Sezione:

Foglio: 150

Particella: 69

Subalterno: 80

Compilata da:
Camalatti Urbano

Iscritto all'albo:
Geometri

Prov. Reggio Emilia

N. 1309

Scheda n. 1

Scala 1:200

PIANO TERRA

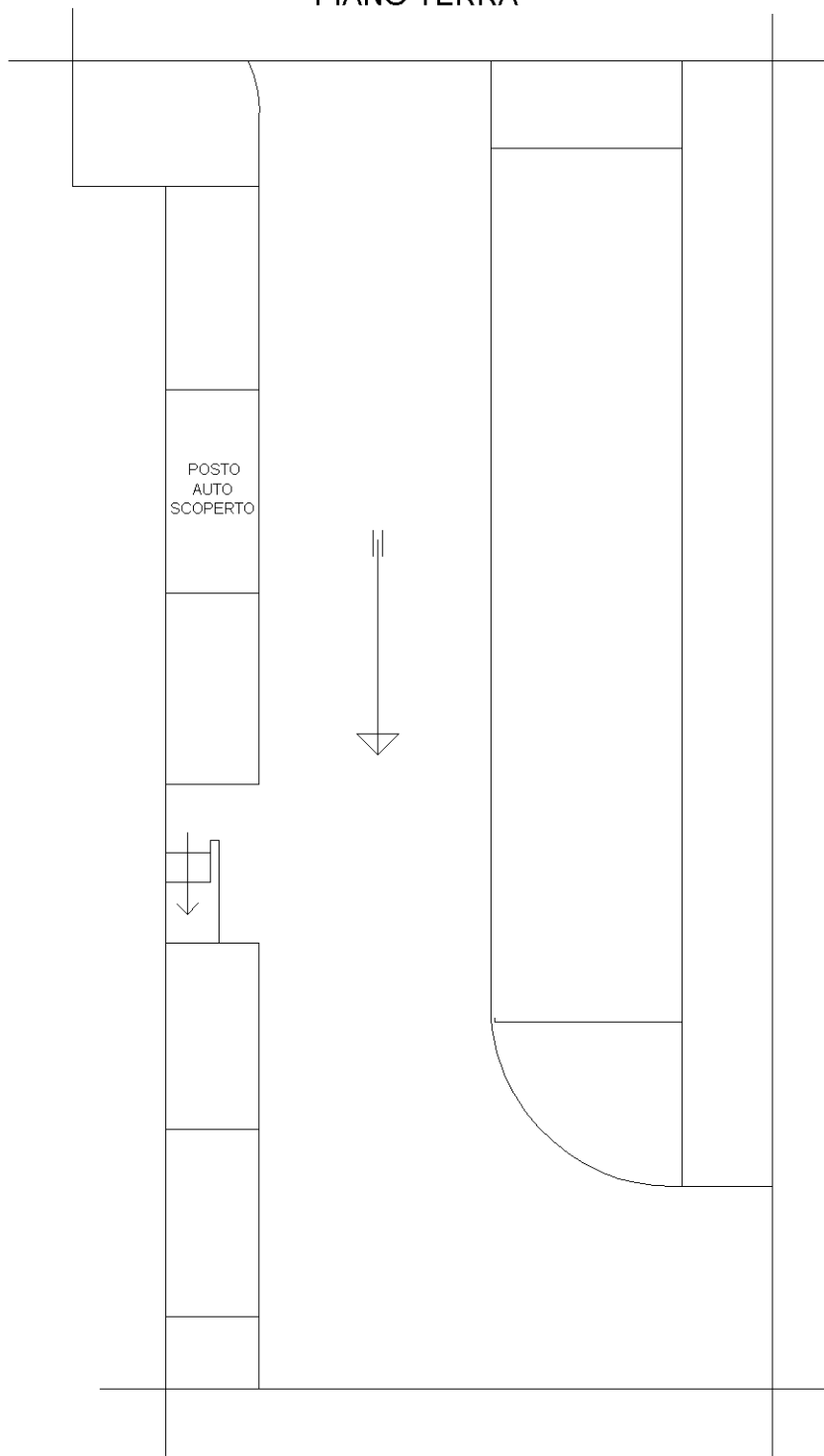

POSTO
AUTO
SCOPERTO

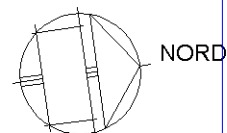
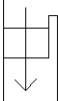

Ultima planimetria in atti