STATO DI FATTO con ARREDI scala 1:50

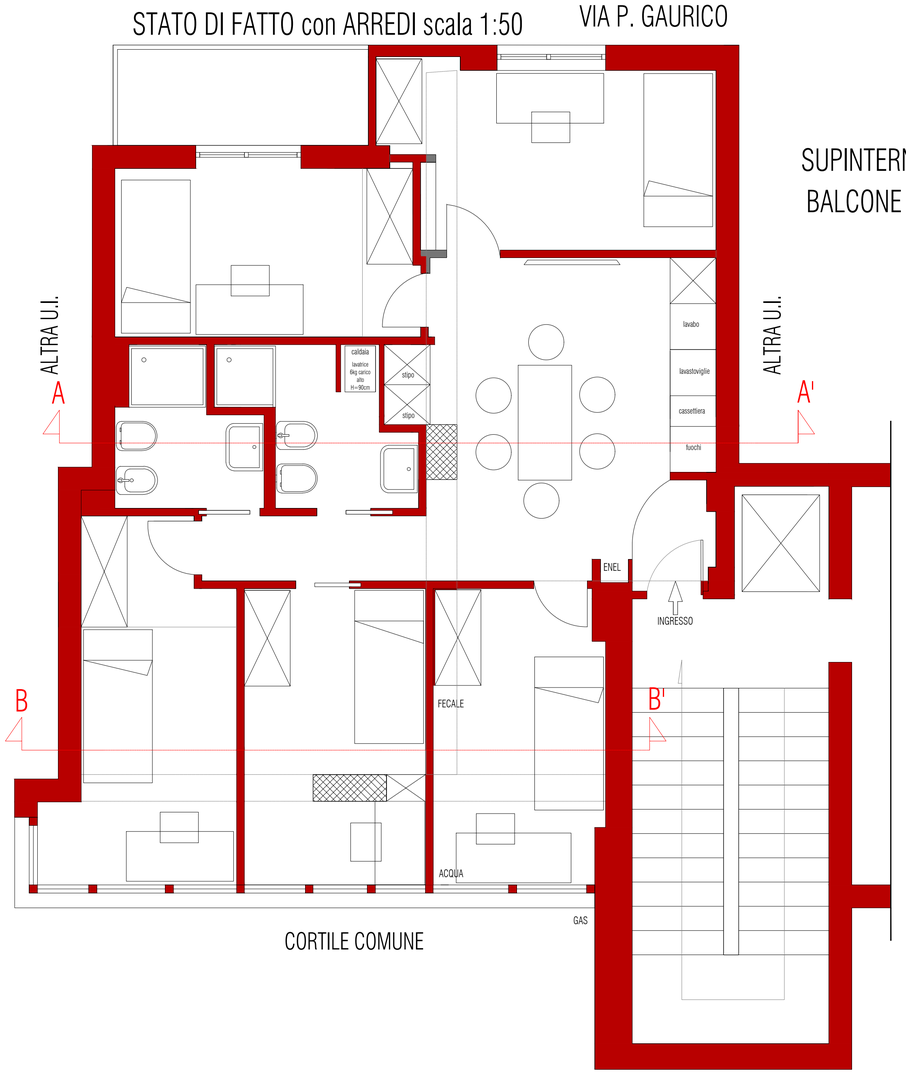

SUPINTERNA 76 MQ
BALCONE 5MQ

STATO DI PROGETTO con ARREDI scala 1:50

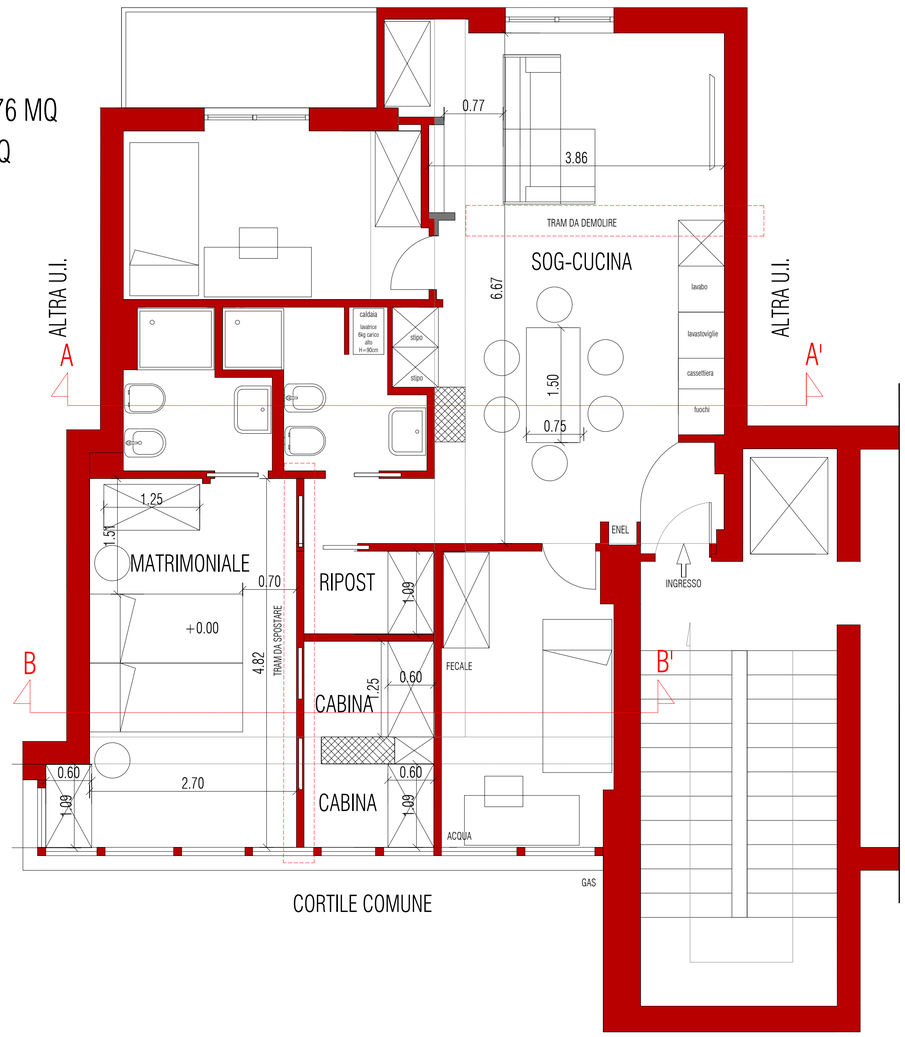

COMUNE di NAPOLI PROVINCIA di NAPOLI

PROGETTO DI MANUTENZIONE STRAORDINARIA DI UN APPARTAMENTO
SITO IN AL VIALE ANTONIO GRAMSCI n.19- Piano Terzo - Scala A -Interno 15
N.C.E.U. Partita 211262 - Sez. CHI - Foglio 19 - Part.168 -Sub 13

TAVOLA:	TITOLO:	RAPPORTO:
U	PLANIMETRIE D'INQUADRAMENTO PIANTA E SEZIONE STATO DI FATTO E PROGETTO	1:100

data: Ottobre 2024 aggiornamento:

Committente:

Progettista: