

**ALLEGATO - E**

*Planimetrie redatte dal CTU*

ALTRA PROPRIETÀ

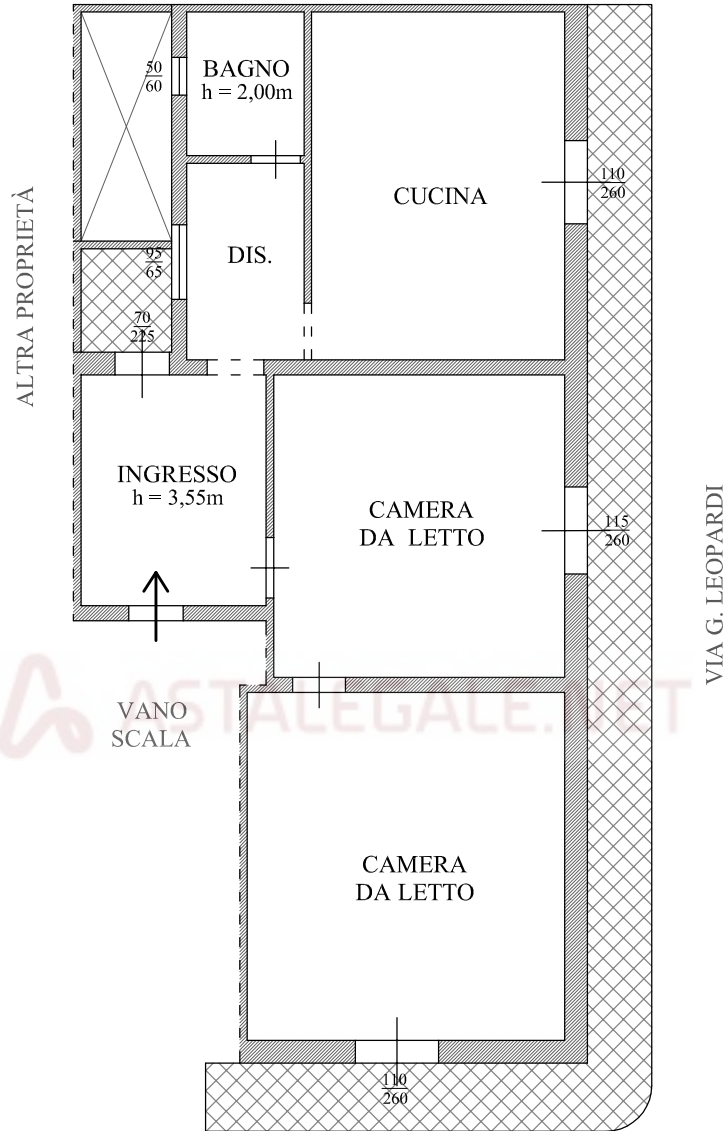

VIA MAGENTA

PIANO TERRA

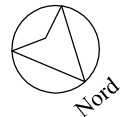

Foglio 206 p.lla 12053 sub.5 - scala 1:100

Planimetria redatta dal C.T.U.

E.I. n.85/2022 - Tribunale di Ragusa

**ALLEGATO - H**



*Planimetria catastale*

MODULARIO  
F. - Cat. S. T. - 315



MINISTERO DELLE FINANZE  
DIREZIONE GENERALE DEL CATASTO E DEI SERVIZI TECNICI ERARIALI  
**NUOVO CATASTO EDILIZIO URBANO**

MOD. B (Nuovo Catasto Edilizio Urbano)

Lire  
20

(R. DECRETO-LEGGE 13 APRILE 1939, N. 652)

Planimetria dell'immobile situato nel Comune di VITTORIA Via MAGENTA 508

Allegata alla dichiarazione presentata all'Ufficio Tecnico Erariale di RAGUSA

PLANIMETRIA PRIMO PIANO

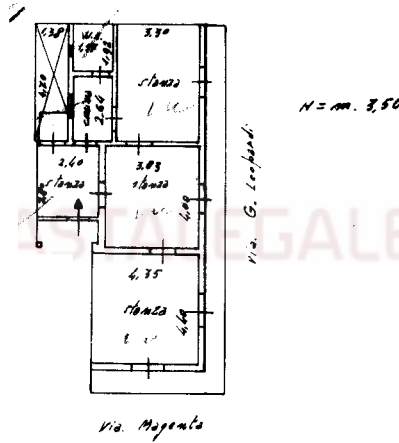

ORIENTAMENTO



SCALA DI 1:200

SPAZIO RISERVATO PER LE ANNOTAZIONI D'UFFICIO

DATA  
PROT. N°

Compilata dall' ing. Anselmi Carlo  
(Tabella, nome e cognome del tecnico)

Iscritto all'Albo degli ingegneri  
della Provincia di Ragusa

DATA 14-6-1965

Firma: ing. Anselmi Carlo

Ultima planimetria in atti