

**Agenzia delle Entrate  
CATASTO FABBRICATI  
Ufficio Provinciale di  
Roma**

Dichiarazione protocollo n. RM0390009 del 02/08/2019

Planimetria di u.i.u. in Comune di Roma

Via Torriglia

civ. 3

Identificativi Catastali:

Sezione:

Foglio: 355

Particella: 86

Subalterno: 513

Compilata da:  
Catalani Giulia

Iscritto all'albo:  
Architetti

Prov. Roma

N. 22236

Scheda n. 1

Scala 1:200

ABITAZIONE INT.2

PIANO SEMINTERRATO H 3.00 M

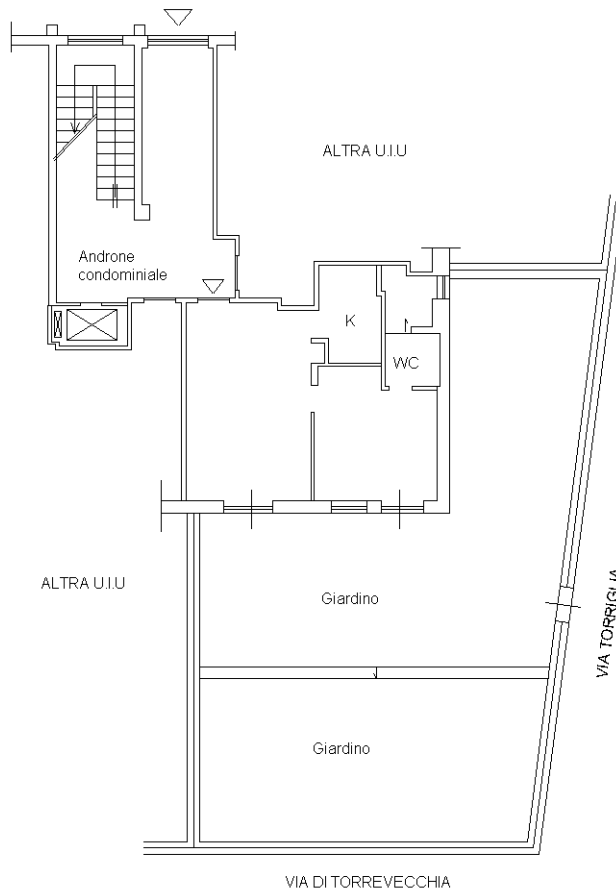

Catasto dei Fabbricati - Situazione al 05/08/2019 - Comune di ROMA (H501) - < Foglio: 355 - Particella: 86 - Subalterno: 513 >  
VIA TORRIGLIA n. 3 piano: S1 interno: 2;

Ultima planimetria in atti