

**Agenzia del Territorio**  
**CATASTO FABBRICATI**  
Ufficio Provinciale di  
**Bari**

Dichiarazione protocollo n. BA0056430 del 29/01/2008

Planimetria di u.i.u. in Comune di Bari

Traversa Al N. 97/a Di Via Bitritto

civ. 26

Identificativi Catastali:

Sezione:

Foglio: 38

Particella: 725

Subalterno: 17

Compilata da:  
Fragassi Rocco

Iscritto all'albo:  
Architetti

Prov. Bari

N. 689

Scheda n. 1

Scala 1:200

PIANTA PIANO SESTO

H = 2,70 m

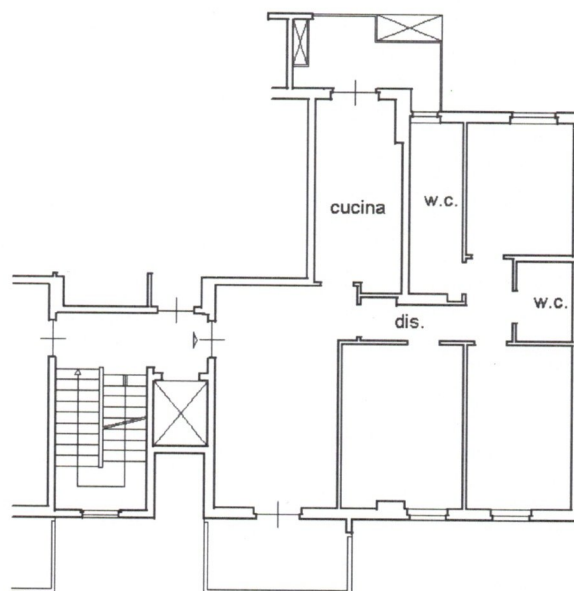

Ultima planimetria in atti

Data: 13/01/2017 - n. T137112 - Richiedente: CRDGPP49L09A662S

Totale schede: 1 - Formato di acquisizione: A4(210x297) - Formato stampa richiesto: A4(210x297)

Catasto dei Fabbricati - Situazione al 13/01/2017 - Comune di BARI (A662) - < Foglio: 38 - Particella: 725 - Subalterno: 17 >  
TRAVERSA AL N. 97/A DI VIA BITRITTO n. 26 piano: 6 interno: 17;

**Agenzia del Territorio**  
**CATASTO FABBRICATI**  
Ufficio Provinciale di  
**Bari**

Dichiarazione protocollo n. BA0056450 del 29/01/2008

Planimetria di u.i.u. in Comune di Bari

Traversa Al N. 97/a Di Via Bitritto

civ. 26

Identificativi Catastali:

Sezione:

Foglio: 38

Particella: 726

Subalterno: 17

Compilata da:

Fragassi Rocco

Iscritto all'albo:

Architetti

Prov. Bari

N. 689

Scheda n. 1

Scala 1:200

PIANTA PIANO PRIMO INTERRATO  
H = 2,70 m

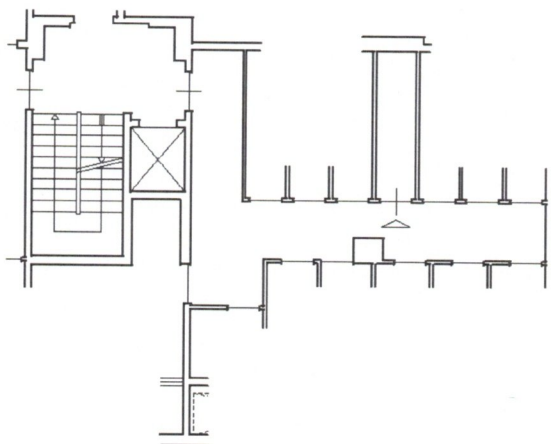

Ultima planimetria in atti

Data: 13/01/2017 - n. T137114 - Richiedente: CRDGPP49L09A662S

Totale schede: 1 - Formato di acquisizione: A4(210x297) - Formato stampa richiesto: A4(210x297)

Catasto dei Fabbricati - Situazione al 13/01/2017 - Comune di BARI (A662) - < Foglio: 38 - Particella: 726 - Subalterno: 17 >  
TRAVERSA AL N. 97/A DI VIA BITRITTO n. 26 piano: S1;

**Agenzia del Territorio  
CATASTO FABBRICATI  
Ufficio Provinciale di  
Bari**

Dichiarazione protocollo n. BA0056368 del 29/01/2008

Planimetria di u.i.u. in Comune di Bari

Traversa Al N. 97/a Di Via Bitritto

civ. 18

Identificativi Catastali:

Sezione:

Foglio: 38

Particella: 724

Subalterno: 229

Compilata da:  
Fragassi Rocco

Iscritto all'albo:  
Architetti

Prov. Bari

N. 689

Scheda n. 1

Scala 1:200

PIANTA PIANO SECONDO INTERRATO

H = 2,70 m

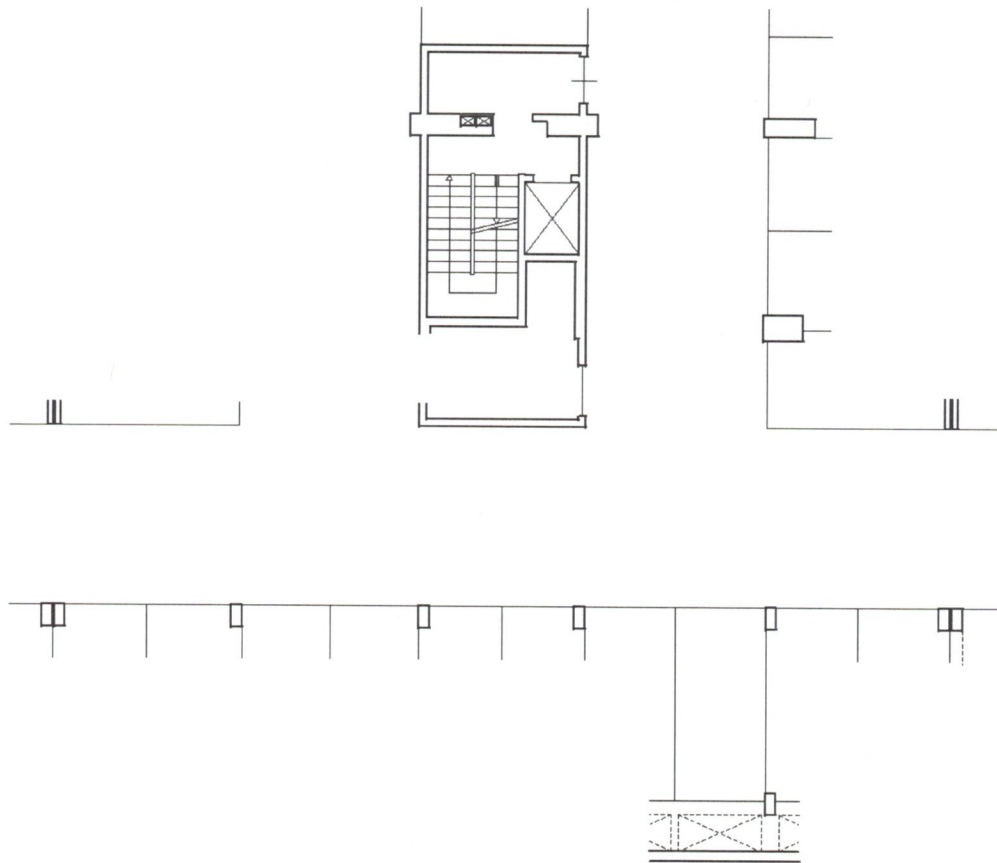

Ultima planimetria in atti

Data: 13/01/2017 - n. T137115 - Richiedente: CRDGPP49L09A662S

Totale schede: 1 - Formato di acquisizione: A4(210x297) - Formato stampa richiesto: A4(210x297)

Catasto dei Fabbricati - Situazione al 13/01/2017 - Comune di BARI (A662) - < Foglio: 38 - Particella: 724 - Subalterno: 229 >  
TRAVERSA AL N. 97/A DI VIA BITRITTO n. 18 piano: S2;

**Agenzia del Territorio  
CATASTO FABBRICATI  
Ufficio Provinciale di  
Bari**

Dichiarazione protocollo n. BA0056450 del 29/01/2008

Planimetria di u.i.u. in Comune di Bari

Traversa Al N. 97/a Di Via Bitritto

civ. 18

Identificativi Catastali:

Sezione:

Foglio: 38

Particella: 726

Subalterno: 43

Compilata da:  
Fragassi Rocco

Iscritto all'albo:  
Architetti

Prov. Bari

N. 689

Scheda n. 1

Scala 1:200

PIANTA PIANO SECONDO INTERRATO

H = 2,70 m

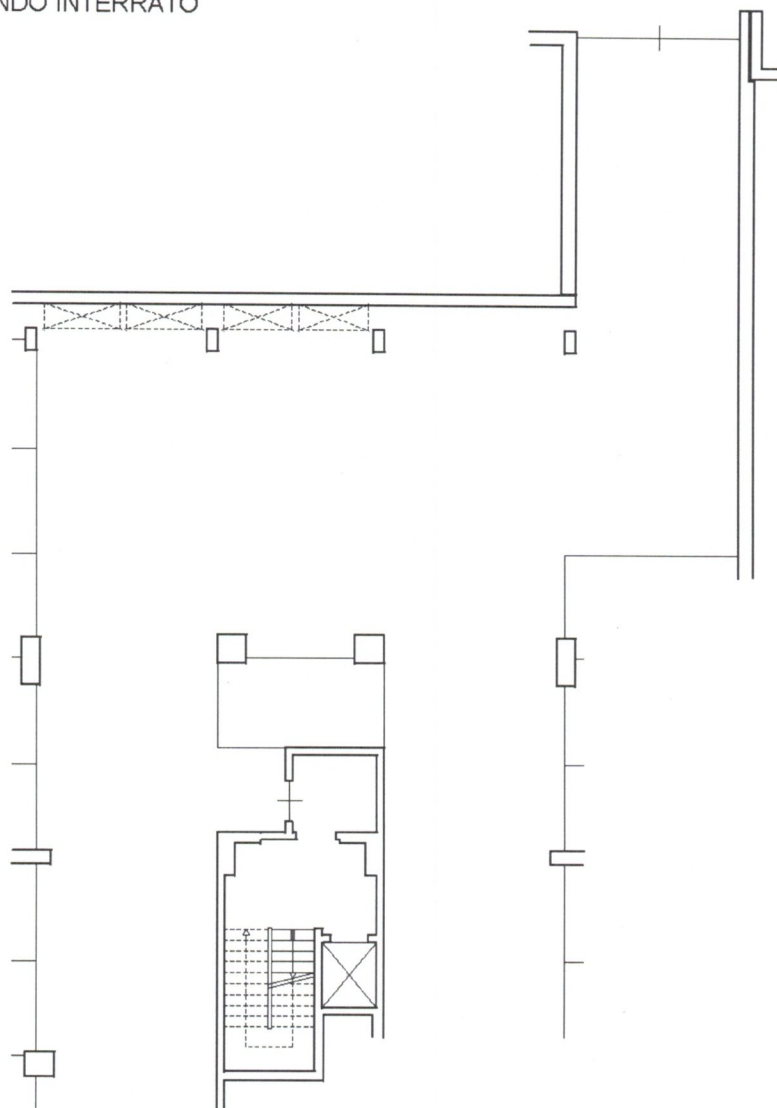

Ultima planimetria in atti

Data: 13/01/2017 - n. T137113 - Richiedente: CRDGPP49L09A662S

Totale schede: 1 - Formato di acquisizione: A4(210x297) - Formato stampa richiesto: A4(210x297)

Catasto dei Fabbricati - Situazione al 13/01/2017 - Comune di BARI (A662) - < Foglio: 38 - Particella: 726 - Subalterno: 43 >  
TRAVERSA AL N. 97/A DI VIA BITRITTO n. 18 piano: S2;