

Agenzia delle Entrate
CATASTO FABBRICATI
Ufficio Provinciale di
Roma

Dichiarazione protocollo n. RM0654395 del 10/10/2025

Comune di Guidonia Montecelio

Via Luigi Gabbelli

civ. SNC

Identificativi Catastali:

Sezione: MON

Foglio: 32

Particella: 260

Subalterno: 530

Compilata da:

Maggiani Andrea

Iscritto all'albo:

Geometri

Prov. Roma

N. 9302

Planimetria

Scheda n. 1

Scala 1:200

Piano Seminterrato
Magazzino - H = 3.80 m

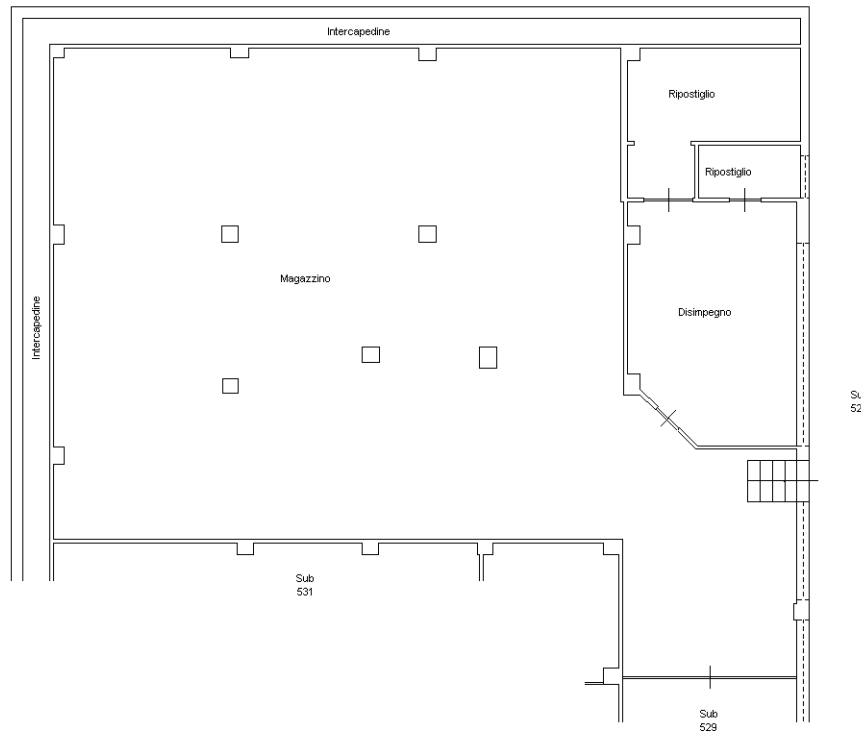

Ultima planimetria in atti