

Agenzia delle Entrate
CATASTO FABBRICATI
Ufficio Provinciale di
Roma

Dichiarazione protocollo n. RM0050319 del 10/02/2021
Comune di Monte Compatri
Via Beato Giovanni civ. 10

Identificativi Catastali:
Sezione:
Foglio: 31
Particella: 467
Subalterno: 503

Compilata da:
Consalvi Luca
Iscritto all'albo:
Geometri
Prov. Roma N. 11078

Planimetria
Schema n. 1 Scala 1:200

Planimetria Abitazione

Piano 1
H = 3,15 m

DISTACCO VERSO P.LLA 9337

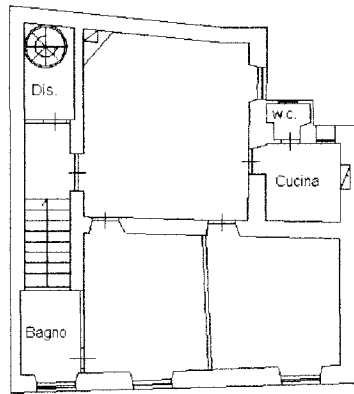

DISTACCO VERSO VIA BOLOGNETTA

DISTACCO VERSO P.LLA 538

Piano Terra

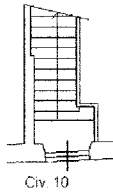

Civ. 10

VIA BEATO BEATO GIOVANNI

Piano Secondo

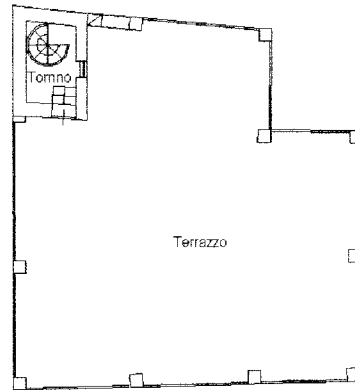

Terrazzo



Catasto dei Fabbricati - Situazione al 10/03/2021 - Comune di MONTE COMPATRI (F477) - < Foglio: 31 - Particella: 467 - Subalterno: 503 >
VIA BEATO GIOVANNI n. 10 piano: T-1-2;

Ultima planimetria in atti

Data: 10/03/2021 - n. T401112 - Richiedente: CNSLCU93D29D773Y

Totale schede: 1 - Formato di acquisizione: A4(210x297) - Formato stampa richiesto: A4(210x297)