

MODULARIO
F. - Cat. 5. T. - 315

NUOVO CATASTO EDILIZIO URBANO

IR, DECRETO-LEGGE 13 APRILE 1978, N. 632

Planimetria dell'immobile situato nel Comune di TURATE

Via S.S. 233 VARESINA

Ditta [REDACTED]

Allegata alla dichiarazione presentata all'Ufficio Tecnico Erariale di COMO.

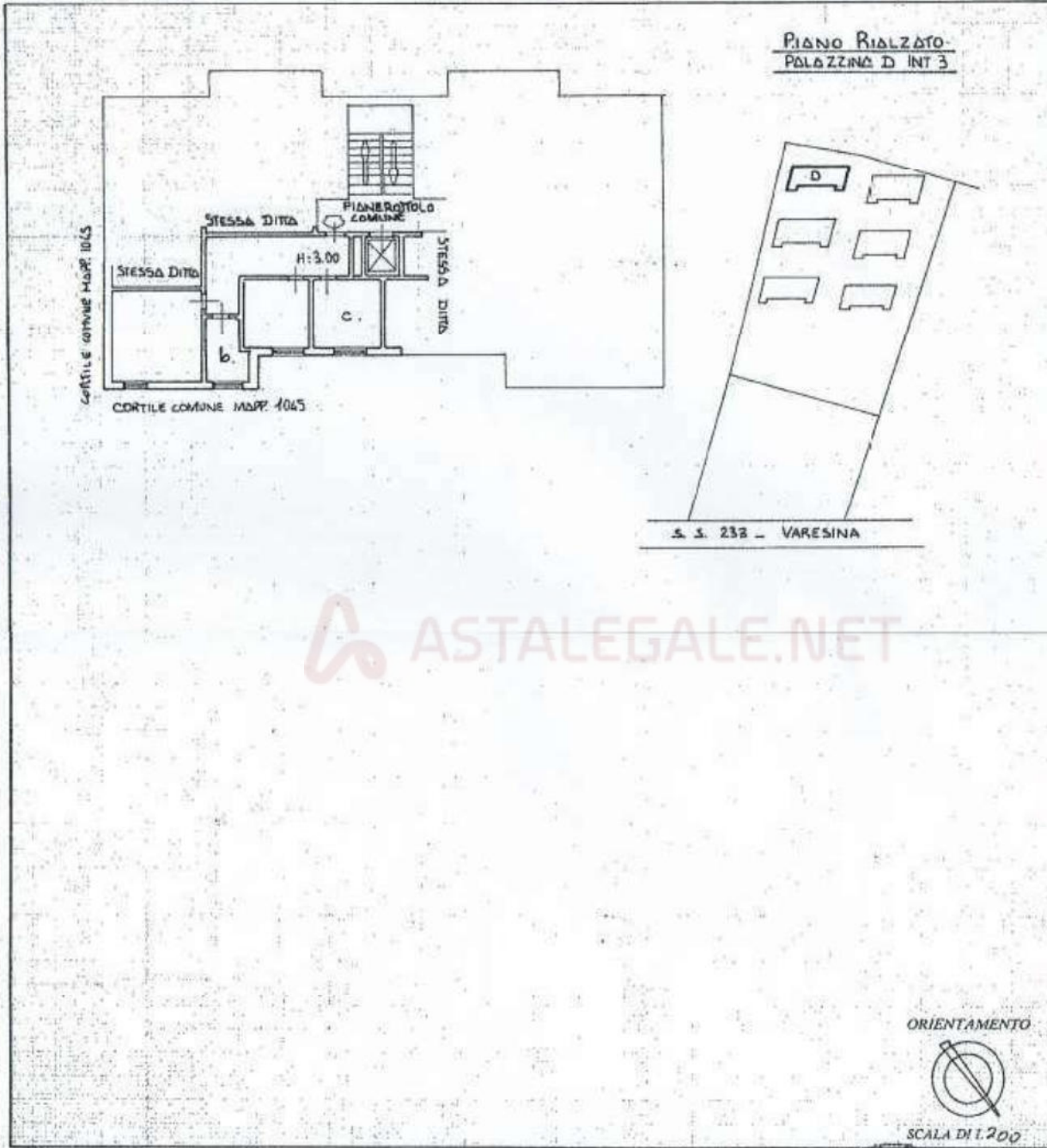

Catasto dei Fabbricati - Situazione al 16/12/2019 - Comune di TURATE(L.470) - < Foglio: 12 Particella: 1045 - Subalterno 3 >
VIA VARESINA piano: 1

ASTALEGALE.NET

SPAZIO RISERVATO PER LE ANNOTAZIONI D'UFFICIO

DATA
PROT. N°

172/87

Compilata dal

Espresso all'Albo de
della Provincia di

DATA 18 SET 1984

Firma:

MODULARIO
n. reg. rend. 497



MINISTERO DELLE FINANZE
DIREZIONE GENERALE DEL CATASTO E DEI SERVIZI TECNICI ERARIALI
NUOVO CATASTO EDILIZIO URBANO
(R. DECRETO-LEGGE 13 APRILE 1976, N. 637)

MOD. B (Nuovo Catasto Edilizio Urbano)

Lire
50

Planimetria dell'immobile situato nel Comune di TURATE Via S.S. 233 VAREGINA

Ditta

Allegata alla dichiarazione presentata all'Ufficio Tecnico Erariale di COMO

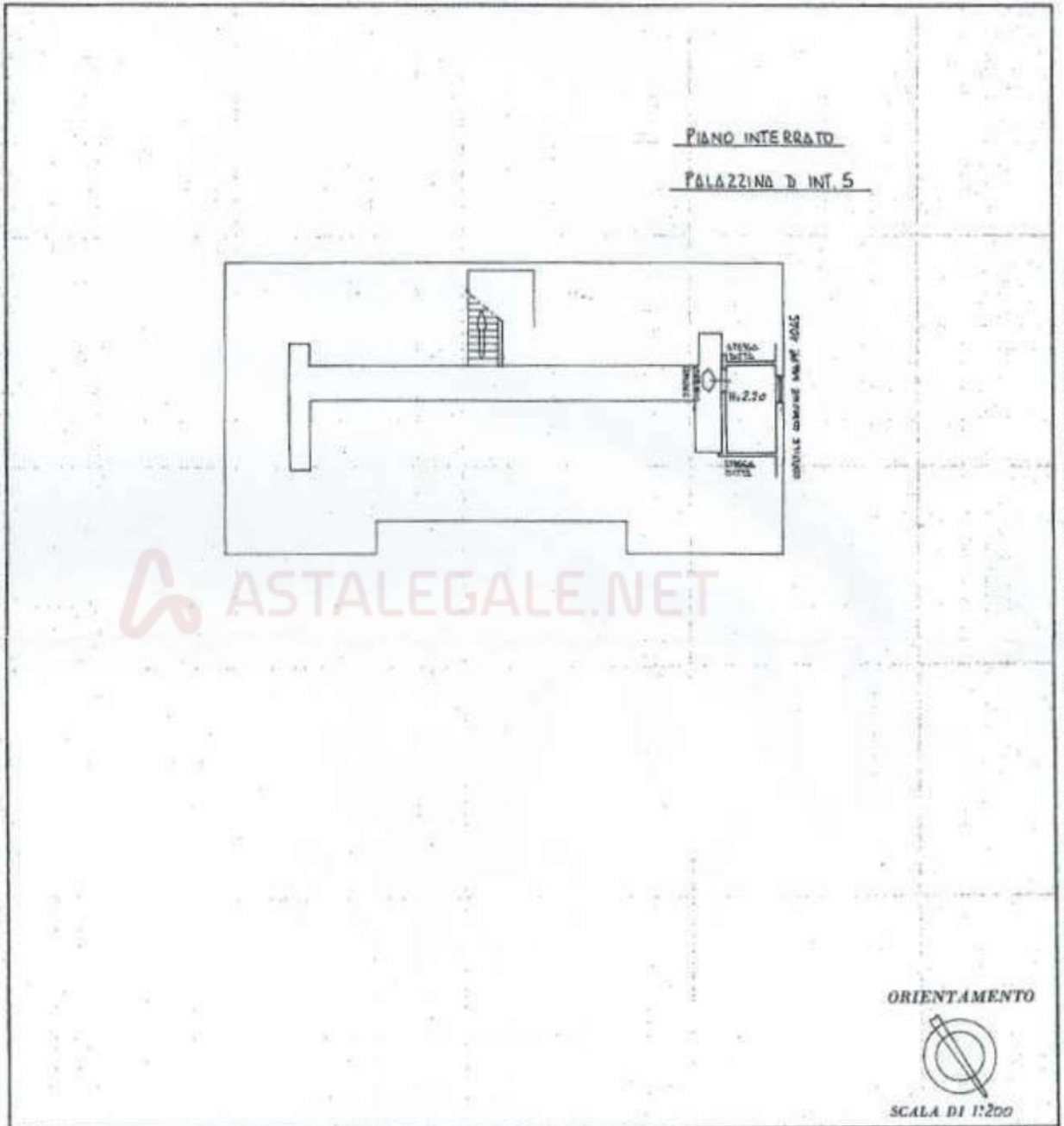

ASTALEGALE.NET

SPAZIO RISERVATO PER LE ANNOTAZIONI D'UFFICIO

DATA PROT. N° A2/105

29 SET 1984

Compilata dal _____
(Titolo, nome, cognome del tecnico)

Iscritto all'Albo de _____
della Provincia di _____

DATA 18 SET. 1984

Firma: _____

MODULARIO
E. - cp. mod. - 487



MINISTERO DELLE FINANZE
DIREZIONE GENERALE DEL CATASTO E DEI SERVIZI TECNICI ERARIALI

Mod. B (Nuovo Catasto Edilizio Urbano)

Lire
50

NUOVO CATASTO EDILIZIO URBANO

(R. DECRETO-LEGGI 11 APRILE 1976, N. 452)

Planimetria dell'immobile situato nel Comune di TURATE Via S.S. 233 VARESSINA

Ditta XXXXXXXXXX

Allegata alla dichiarazione presentata all'Ufficio Tecnico Erariale di COMO

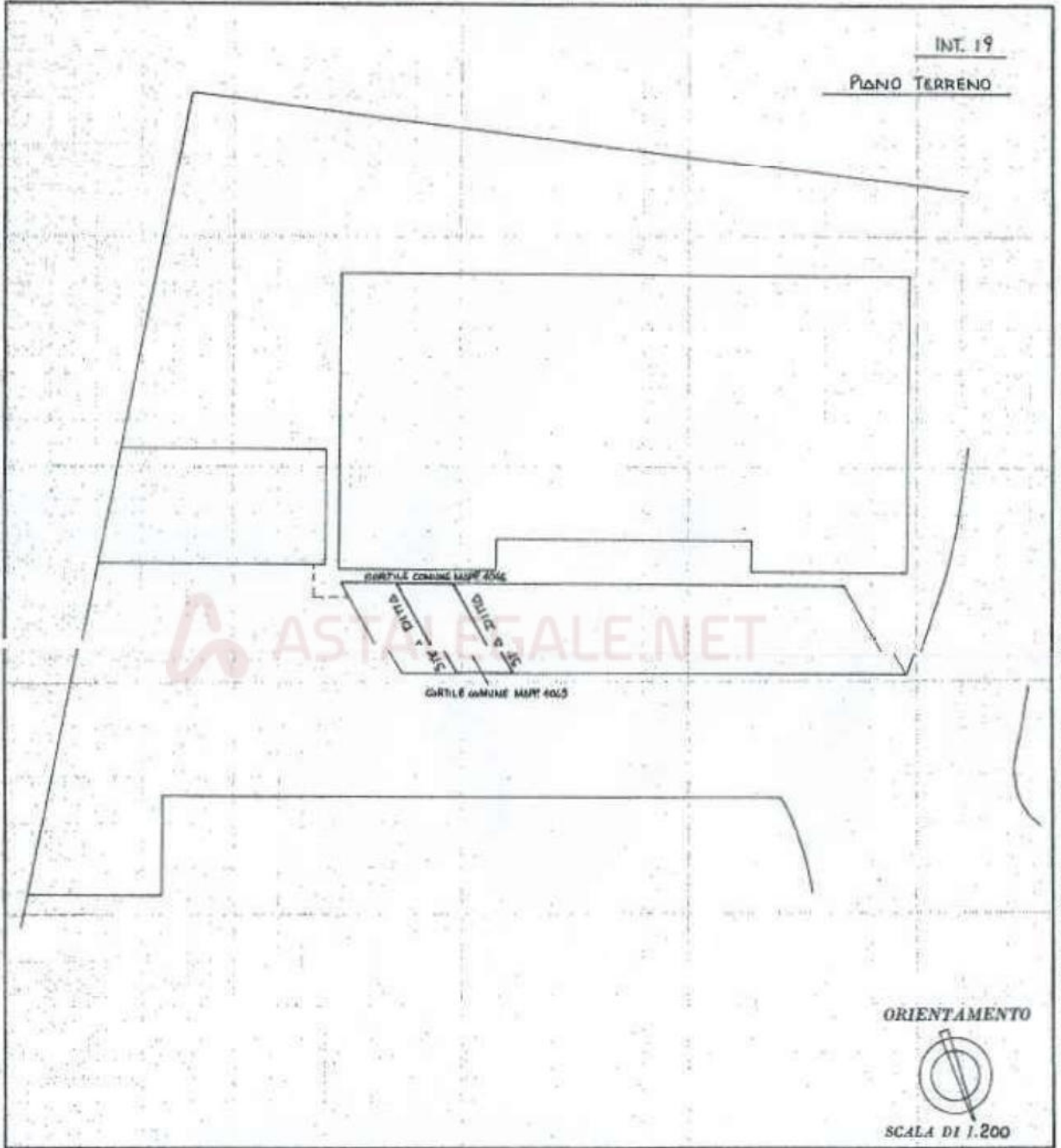

Catasto dei Fabbricati - Situazione al 16/12/2019 - Comune di TURATE (L. 470) - Foglio: 12 Particella: 5000 - Subalterno 2 - VIA VARESSINA piano T.

SPAZIO RISERVATO PER LE ANNOTAZIONI D'UFFICIO

DATA 29 SET 1984

PROT. N° 181



Compilata dal _____
(Titolo, nome e cognome del tecnico)

Iscritto all'Albo de
della Provincia di _____
n. 18 SET 1984

Firma: _____
