

Comune: (LT) APRILIA
Foglio: 67
Scala originale: 1:2000
Dimensione cornice: 534.000 x 378.000 m. Protocollo pratica T19906/2025
10-Ott-2025 8:34:13

I Particella: 361

E=16300

MODULARIO
P. - ng. rend. - 487



MINISTERO DELLE FINANZE
DIREZIONE GENERALE DEL CATASTO E DEI SERVIZI TECNICI ERARIALI

Mod. B (Nuovo Catasto Edilizio Urbano)

NUOVO CATASTO EDILIZIO URBANO

Lire
50

(R. DECRETO-LEGGE 18 APRILE 1980, N. 659)

Planimetria dell'immobile situato nel Comune di APRILIA Via GIUSTINIANO

Ditta Soc. IMPRESA F.LLI STRADAIOLI S.R.L. con sede in APRILIA

Allegata alla dichiarazione presentata all'Ufficio Tecnico Erariale di LATINA

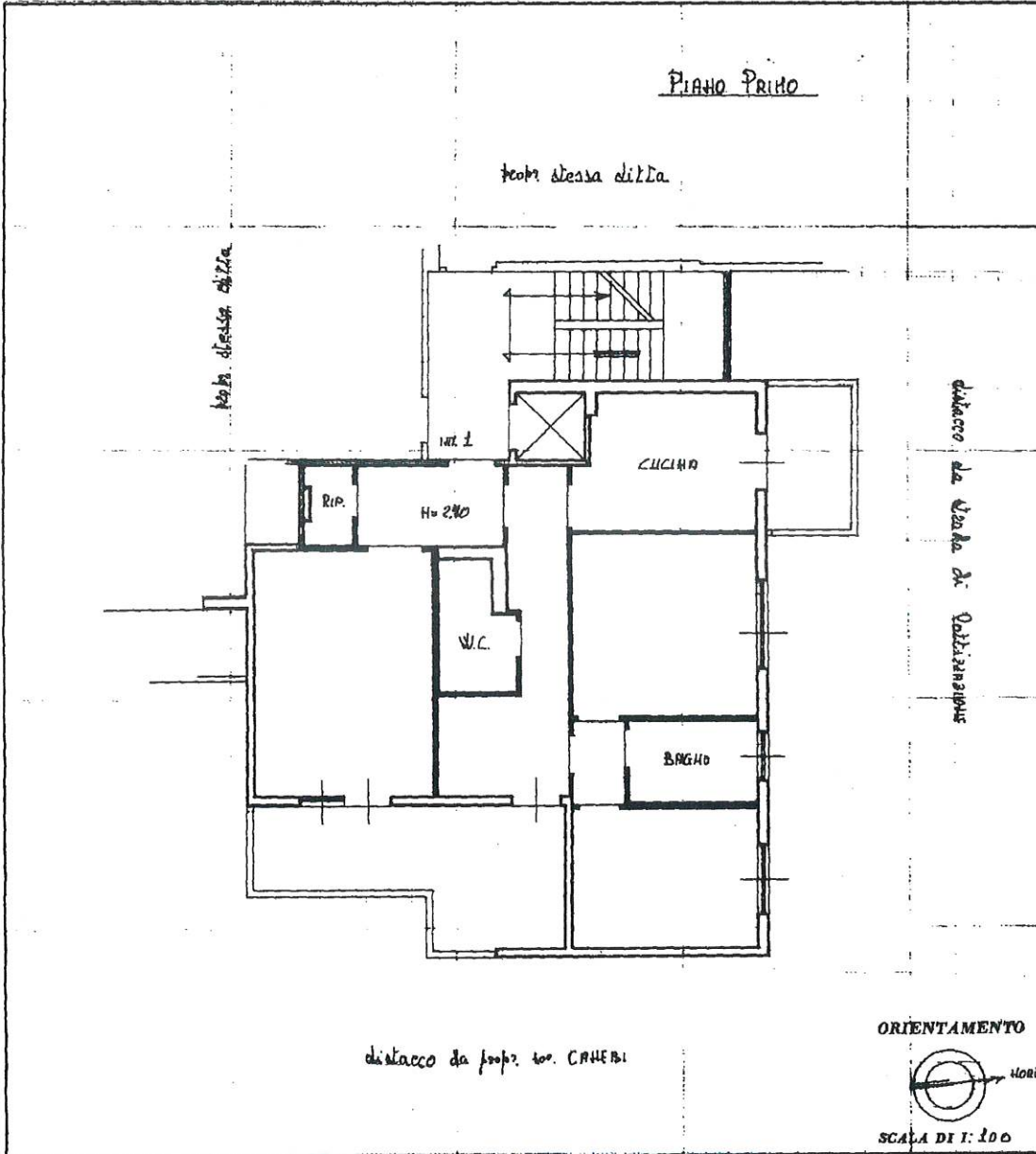

SPAZIO RISERVATO PER LE ANNOTAZIONI D'UFFICIO

DATA 19/06/82

PROT. N° 3426/82

F. 67-361/1

Compilata dal GEOMETRA
(Titolo, nome e cognome del tecnico)
UGO GALLE

Iscritto all'Albo dei GEOMETRI al n° 1255

della Provincia di LATINA

DATA 16-6-1982

Ug. Firma: Ugo Galle



10 metri

Catasto dei Fabbricati - Situazione al 20/09/2025 - Comune di APRILIA(A341) - < Foglio 67 - Particella 361 - Subalterno 1 >
VIA GIUSTINIANO Interno 1 Piano 1

Ultima planimetria in atti

MODULARIO
P. - rg. rend. - 497



MINISTERO DELLE FINANZE
DIREZIONE GENERALE DEL CATASTO E DEI SERVIZI TECNICI ERARIALI

Mod. B (Nuovo Catasto Edilizio Urbano)

NUOVO CATASTO EDILIZIO URBANO

Lire
50

(R. DECRETO-LEGGE 13 APRILE 1939, N. 452)

Planimetria dell'immobile situato nel Comune di APRILIA Via GIUSTINIANO
Ditta Soc. IMPRESA ELLI STRADAIOLI S.R.L. con sede in APRILIA
Allegata alla dichiarazione presentata all'Ufficio Tecnico Erariale di LATINA

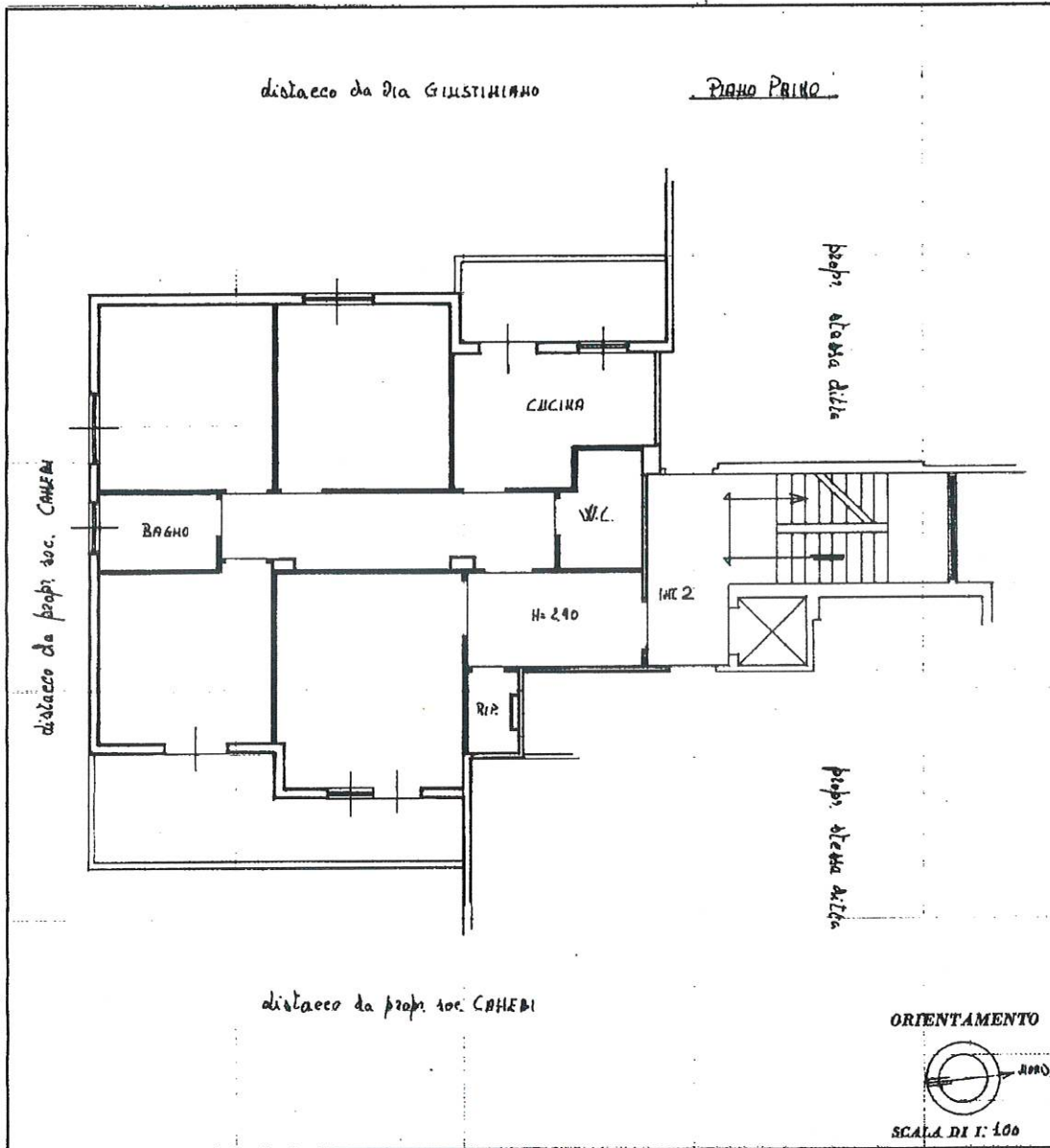

SPAZIO RISERVATO PER LE ANNOTAZIONI D'UFFICIO

DATA
PROT. N°

9 DIC. 1982
3437/80

K 67-361/8

Compilata dal GEOMETRA
(Titolo, nome e cognome del tecnico)
UGO GABILE

Iscritto all'Albo dei GEOMETRI n. 1255
della Provincia di LATINA

COLLEGGIO PROV. LE GEOMETRI n. 1982
LATINA
Firma: Ugo Gabile
Cogn. Gabile Ugo
N. 1255

10 metri

Catasto dei Fabbricati - Situazione al 20/09/2025 - Comune di APRILIA(A341) - < Foglio 67 - Particella 361 - Subalterno 2 >
VIA GIUSTINIANO Interno 2 Piano 1

Ultima planimetria in atti

MODULARIO
P. - ng. rend. - 497



MINISTERO DELLE FINANZE
DIREZIONE GENERALE DEL CATASTO E DEI SERVIZI TECNICI ERARIALI

Mod. B (Nuovo Catasto Edilizio Urbano)

NUOVO CATASTO EDILIZIO URBANO

(R. DECRETO-LEGGE 12 APRILE 1969, N. 685)

Lire
50

Planimetria dell'immobile situato nel Comune di APRILIA Via GIUSTINIANO
Ditta Soc. IMPRESA F.LLI STRADAIOLI S.N.C. con sede in APRILIA
Allegata alla dichiarazione presentata all'Ufficio Tecnico Erariale di LATINA

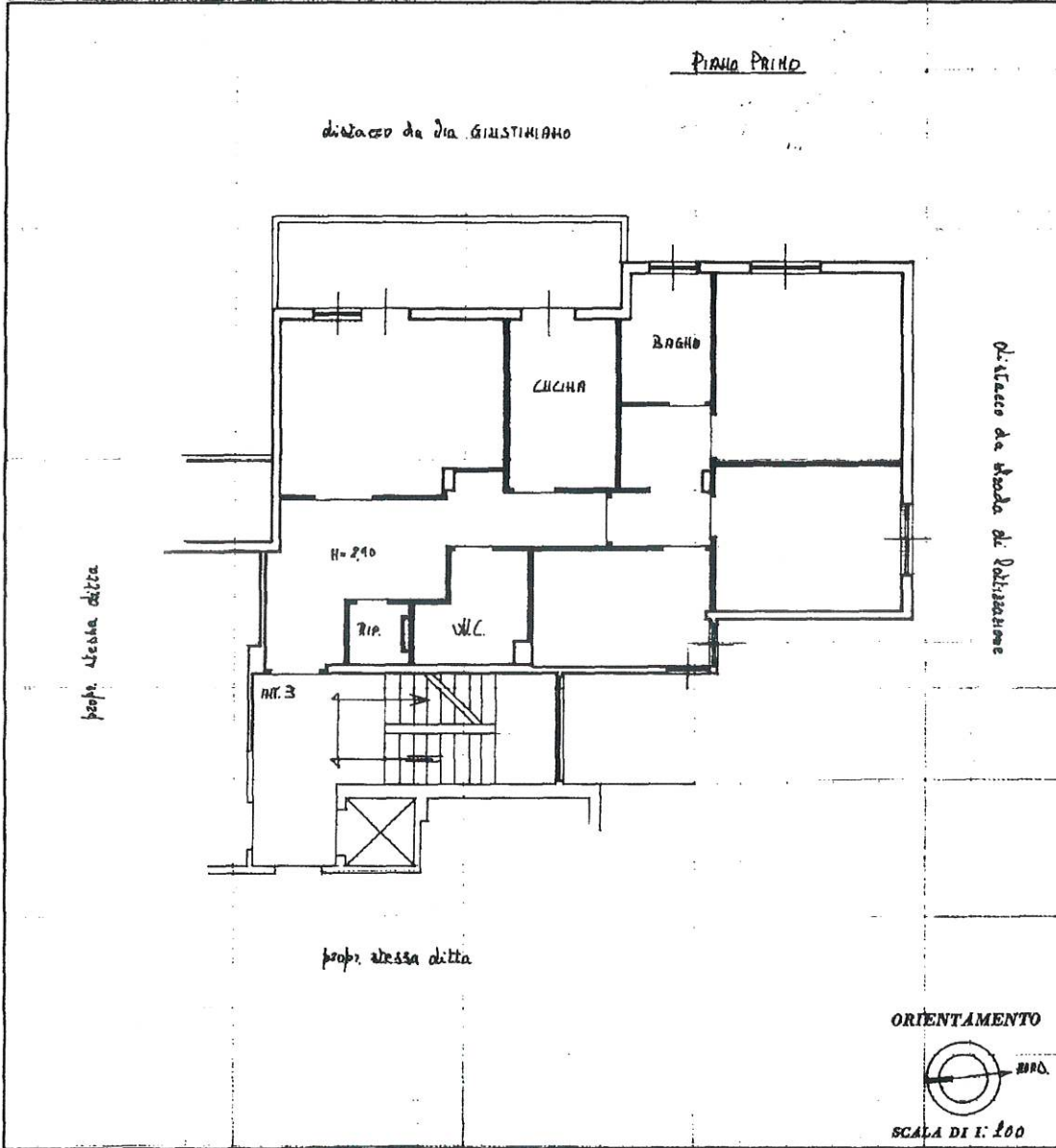

SPAZIO RISERVATO PER LE ANNOTAZIONI D'UFFICIO

DATA
PROT. N°

3438/82
F. 62 - 361/8



Compilata dal GEOMETRA
(Titolo, nome e cognome del tecnico)
LIGIO GALLIE

Iscritto all'Albo dei GEOMETRI al n° 1255
della Provincia di LATINA

DATA 31-10-1982
PROT. 3438/82
N. 1255

Ultima planimetria in atti

MODULARIO
P. - rg. rend. - 487



MINISTERO DELLE FINANZE
DIREZIONE GENERALE DEL CATASTO E DEI SERVIZI TECNICI ERARIALI

Lire
50

NUOVO CATASTO EDILIZIO URBANO

(R. DECRETO-LEGGI 13 APRILE 1939, N. 652)

Planimetria dell'immobile situato nel Comune di APRILIA Via GIUSTINIANO

Ditta Soc. con sede in APRILIA

Allegata alla dichiarazione presentata all'Ufficio Tecnico Erariale di LATINA

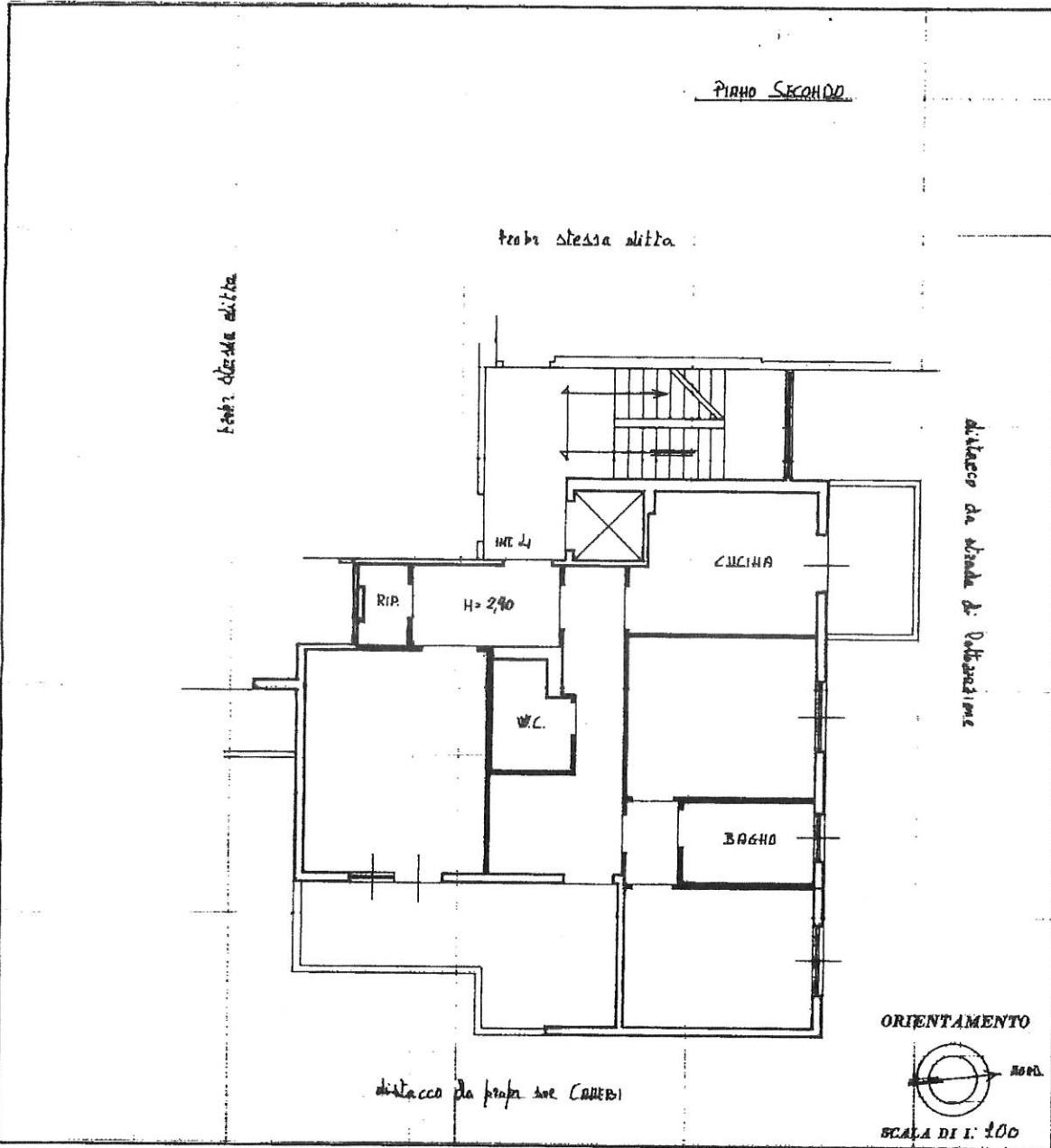

Catasto dei Fabbricati - Situazione al 23/09/2025 - Comune di APRILIA(A341) - < Foglio 67 Particella 361 Subaloteno 4 >
VIA GIUSTINIANO Interno 4 Piano 2

SPAZIO RISERVATO PER LE ANNOTAZIONI D'UFFICIO

DATA
PROT. N°

9 LUG. 1982

F. 67 - 361/4

3415/04

Compilata dal GEOMETRA
(Titolo, nome e cognome del tecnico)
UGO GALLE

Iscritto all'Albo dei GEOMETRI n° 1255
della Provincia di LATINA



REG. P.A. V. 10/11/82
L. 10/11/82
Geom. Ugo Galle U
N. 1255

MODULARIO
F. - rig. rend. - 487



MINISTERO DELLE FINANZE
DIREZIONE GENERALE DEL CATASTO E DEI SERVIZI TECNICI ERARIALI

MOD. B (Nuovo Catasto Edilizio Urbano)

Lire
50

NUOVO CATASTO EDILIZIO URBANO

(R. DECRETO-LEGGE 13 APRILE 1978, N. 659)

Planimetria dell'immobile situato nel Comune di APRILIA Via GIUSTINIANO

Ditta Soc. con sede in APRILIA

Allegata alla dichiarazione presentata all'Ufficio Tecnico Erariale di LATINA

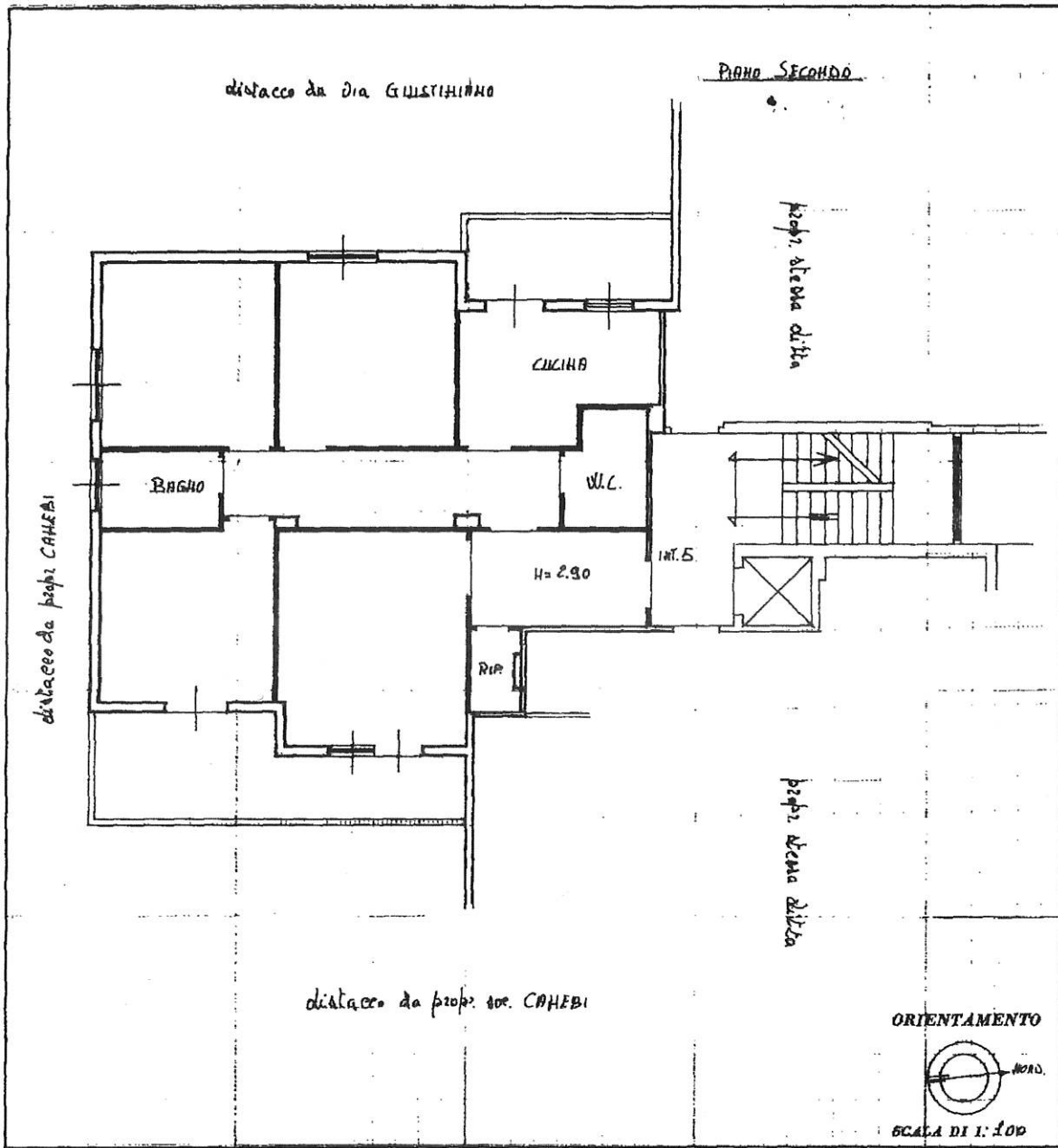

Catasto dei Fabbricati - Situazione al 23/09/2025 - Comune di APRILIA(A341) - Foglio 67 Particella 361 Subaltemo 5 >
VIA GIUSTINIANO Interno 5 Piano 2

SPAZIO RISERVATO PER LE ANNOTAZIONI D'UFFICIO

DATA
PROT. N°

9 LUG. 1982

F. 67 - 361/5

3416/82



Compilata dal GEOMETRA
(Titolo, nome e cognome del tecnico)
UGO GALLI

Iscritto all'Albo dei GEOMETRI al n° 1255

della Provincia di LATINA

DATA 16/6/1982

Firma: Ugo Galli

MODULARIO
P. n. reg. rend. - 487



MINISTERO DELLE FINANZE
DIREZIONE GENERALE DEL CATASTO E DEI SERVIZI TECNICI ERARIALI

Mod. B (Nuovo Catasto Edilizio Urbano)

NUOVO CATASTO EDILIZIO URBANO

Lire
50

(R. DECRETO-LEGGE 15 APRILE 1939, N. 652)

Planimetria dell'immobile situato nel Comune di APRILIA Via GIUSTINIANO

Ditta Sac. con sede in APRILIA

Allegata alla dichiarazione presentata all'Ufficio Tecnico Erariale di LATINA

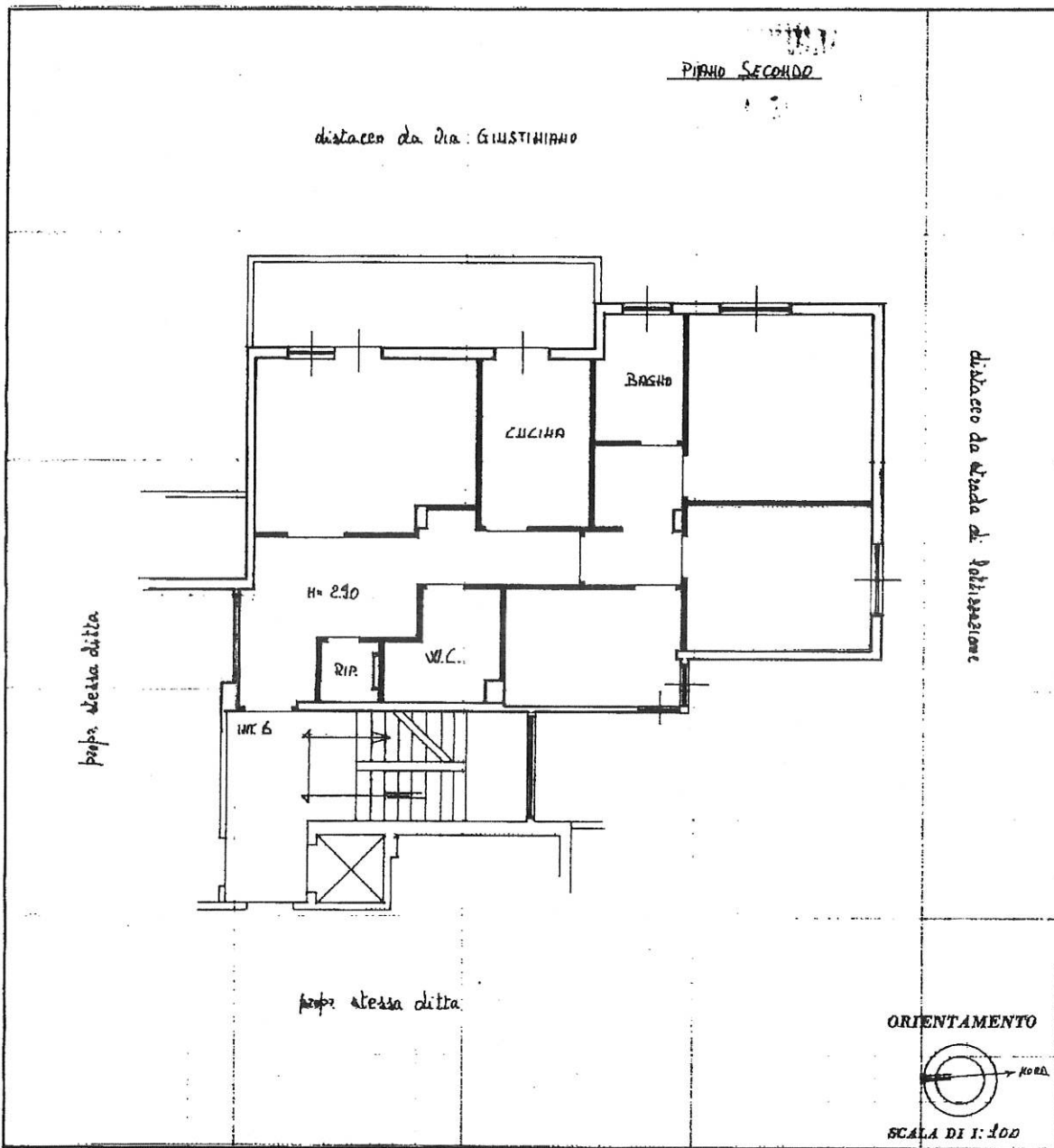

Catasto dei Fabbricati - Situazione al 23/09/2025 - Comune di APRILIA(A341) - < Foglio 67 Particelli 361 Subaltemo 6 >
VIA GIUSTINIANO Interno 6 Piano 2

SPAZIO RISERVATO PER LE ANNOTAZIONI D'UFFICIO

DATA **9 LUG. 1982**
PROT. N° **3417/82**

F. 67 - 361/6



Compilata dal GEOMETRA
(Titolo, nome e cognome del tecnico)
UGO GALLE
Iscritto all'Albo dei GEOMETRI al n. 1255
della Provincia di LATINA
DATA 9 LUG 1982
Firma Ugo Galle
N. 1255

MODULARIO
R. n. p. rend. - 487



MINISTERO DELLE FINANZE
DIREZIONE GENERALE DEL CATASTO E DEI SERVIZI TECNICI ERARIALI

MOD. B (Nuovo Catasto Edilizio Urbano)

Lire
50

NUOVO CATASTO EDILIZIO URBANO

(R. DECRETO-LEGGE 13 APRILE 1929, N. 652)

Planimetria dell'immobile situato nel Comune di APRILIA Via GIUSTINIANO

Ditta SOC Con Acq. da APRILIA

Allegata alla dichiarazione presentata all'Ufficio Tecnico Erariale di LATINA

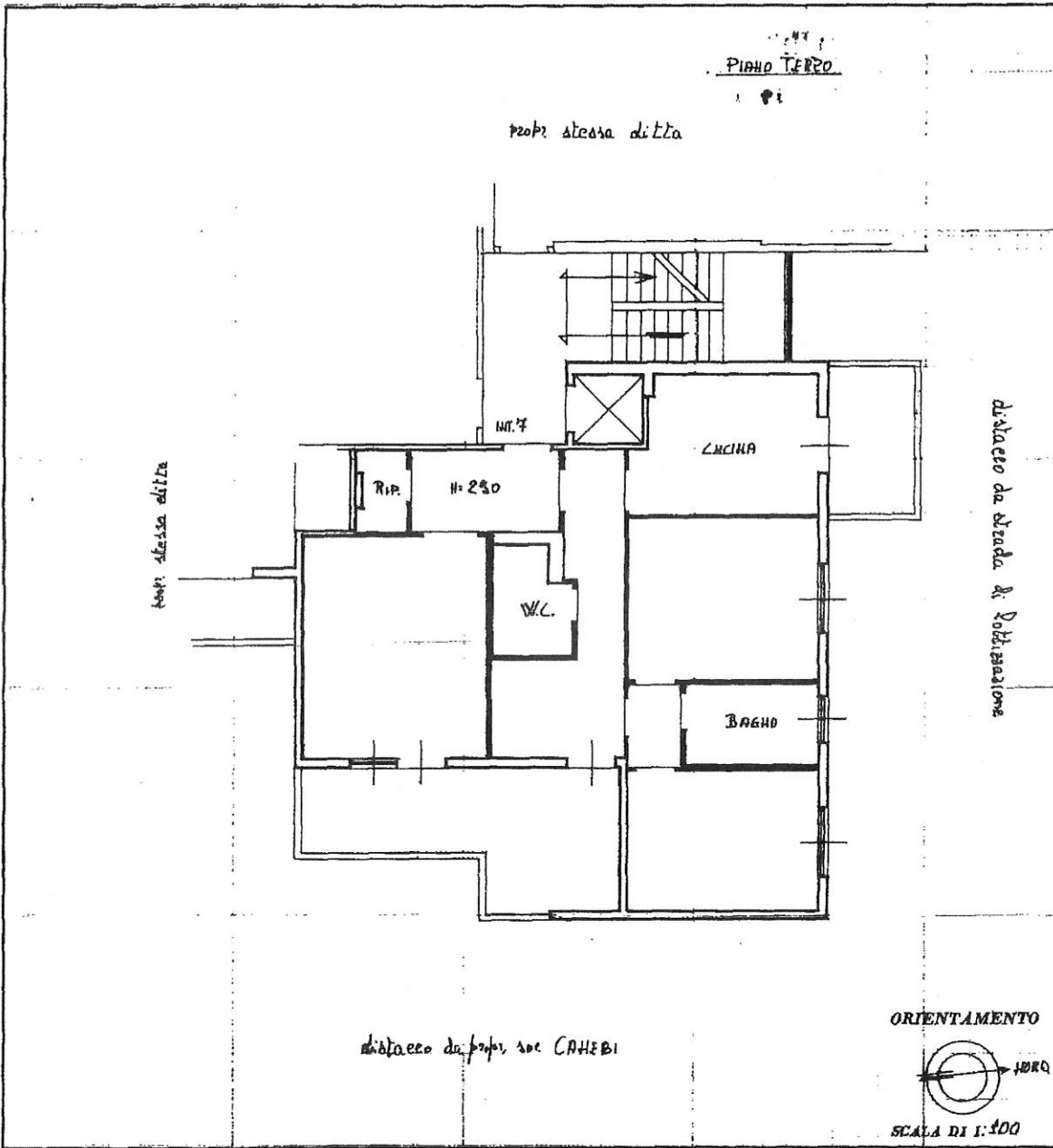

Catasto dei Fabbricati - Situazione al 23/09/2025 - Comune di APRILIA(A341) - < Foglio 67 Particelli 361 Subalmeno 7 >
VIA GIUSTINIANO Interno 7 Piano 3

SPAZIO RISERVATO PER LE ANNOTAZIONI D'UFFICIO

DATA
PROT. N°
9 LUG. 1982
31/8/82

F. 67 - 361/9



Compilata dal GEOMETRA
(Titolo, nome e cognome del tecnico)
LIGIO GALLI
Iscritto all'Albo dei GEOMETRI al n° 1255
della Provincia di LATINA
Data 16-6-1982
R. APRILIA allegato
Geom. Gallo Ligo
N. 1255

MODULARIO
P. - ng. rend. - 497



MINISTERO DELLE FINANZE
DIREZIONE GENERALE DEL CATASTO E DEI SERVIZI TECNICI ERARIALI

Lire
50

NUOVO CATASTO EDILIZIO URBANO

(R. DECRETO-LEGGE 13 APRILE 1980, N. 652)

Planimetria dell'immobile situato nel Comune di APRILIA Via GIUSTINIANO
Ditta Soc. Con sede in APRILIA
Allegata alla dichiarazione presentata all'Ufficio Tecnico Erariale di LATINA

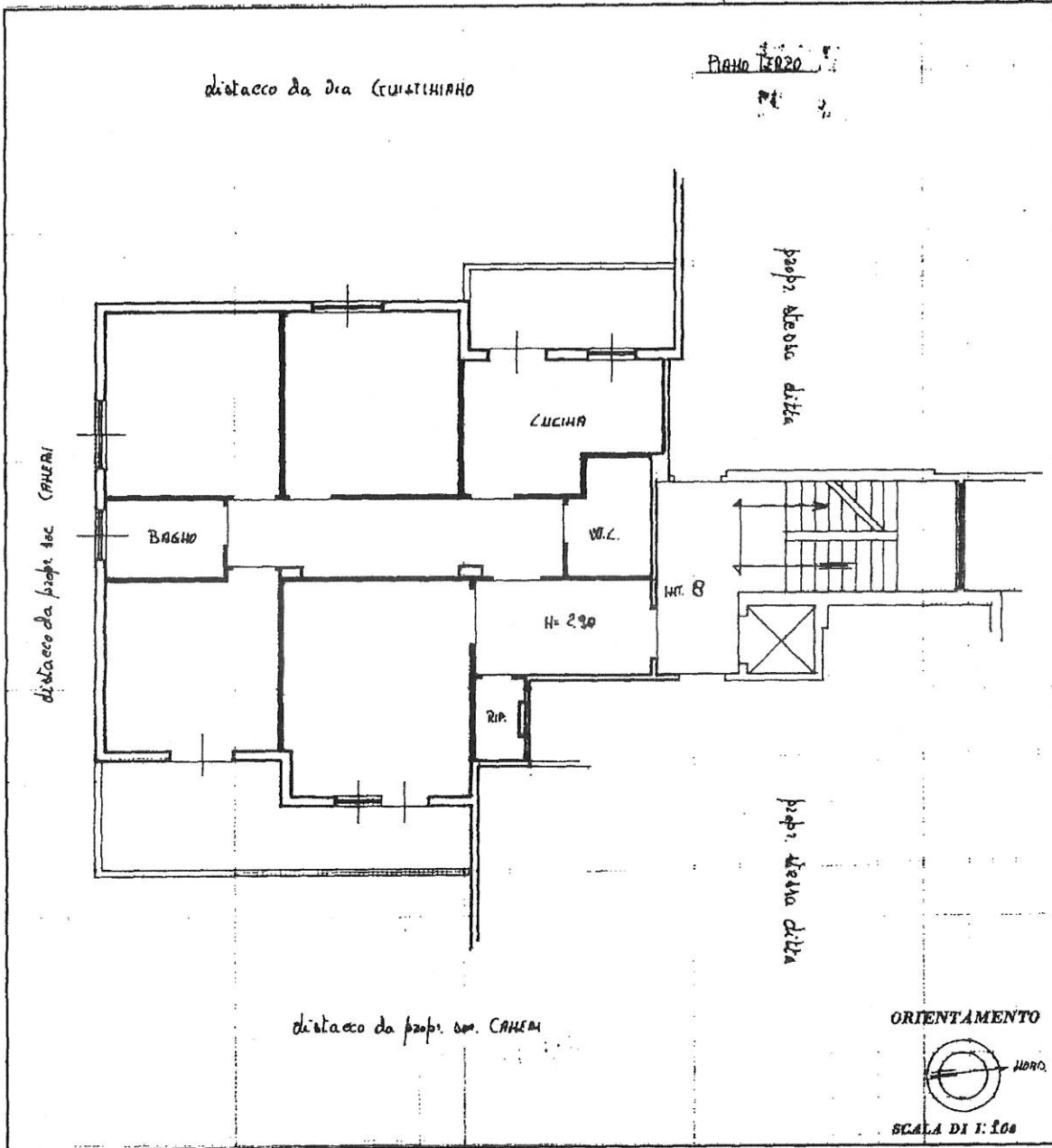

Catasto de Fabbricati - Situazione al 23/09/2025 - Comune di APRILIA(A341) - < Foglio 67 Particella 361 Subaltemo 8 >
VIA GIUSTINIANO Interno 8 Piano 3

SPAZIO RISERVATO PER LE ANNOTAZIONI D'UFFICIO

DATA 30/09/82

PROT. N° F67-361/8



Compilata dal GEOMETRA
(Titolo, nome e cognome del tecnico)
UGO GALLI
Iscritto all'Albo dei GEOMETRI al n° 1255
della Provincia di LATINA
Data 18-6-1982
Firma: Ugo Galli

MODULARIO
P. - rg. rend. - 487



MINISTERO DELLE FINANZE
DIREZIONE GENERALE DEL CATASTO E DEI SERVIZI TECNICI ERARIALI

MOD. B (Nuovo Catasto Edilizio Urbano)

NUOVO CATASTO EDILIZIO URBANO

Lire
50

(R. DECRETO-LEGGE 13 APRILE 1930, N. 652)

Planimetria dell'immobile situato nel Comune di APRILIA Via GIUSTINIANO

Ditta Soc. Gen. sede in APRILIA

Allegata alla dichiarazione presentata all'Ufficio Tecnico Erariale di LATINA

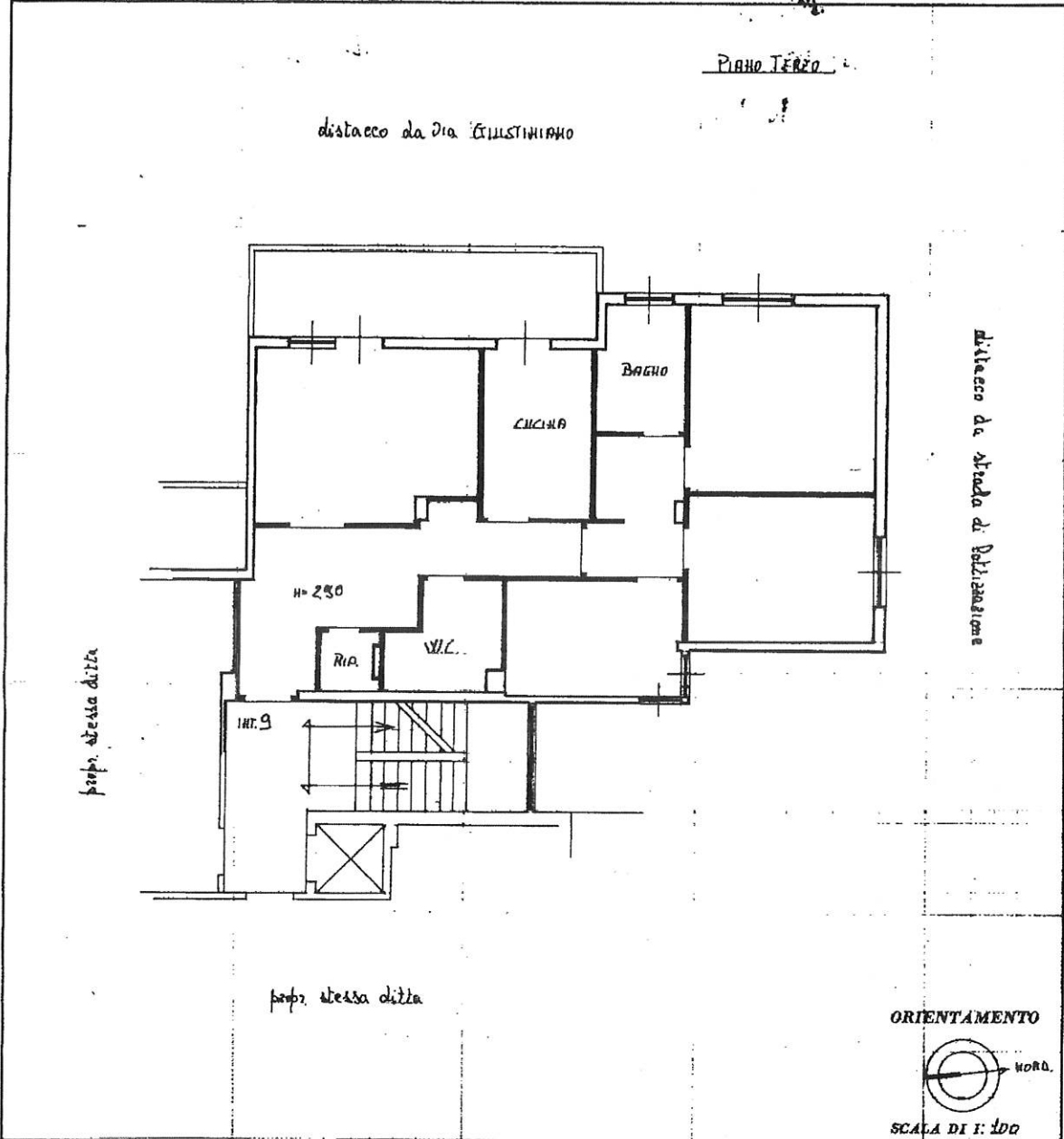

Catasto dei Fabbricati - Situazione al 23/09/2025 - Comune di APRILIA(A341) - Foglio 67 Particella 361 Subaltemo 9 >
VIA GIUSTINIANO Interno 9 Piano 3

SPAZIO RISERVATO PER LE ANNOTAZIONI D'UFFICIO

DATA
PROT. N°
3470/82

F. 67 - 361/9



Compilata dal GEOMETRA
(Titolo, nome e cognome del tecnico)
UGO GALLE
Iscritto all'Albo dei GEOMETRI al n° 1255
della Provincia di LATINA
data 16-6-1982
Ugo Galle
Comm. Galle Ugo
N. 1255

MODULARIO
P. n. reg. rend. - 487



MINISTERO DELLE FINANZE
DIREZIONE GENERALE DEL CATASTO E DEI SERVIZI TECNICI ERARIALI

Mod. B (Nuovo Catasto Edilizio Urbano)

NUOVO CATASTO EDILIZIO URBANO

Lire
50

(R. DECRETO-LEGGE 15 APRILE 1980, N. 651)

Planimetria dell'immobile situato nel Comune di APRILIA Via GIUSTINIANO
Ditta SOC. IMPRESA F.LLI STRADAIOLI S.N.C. con sede in APRILIA
Allegata alla dichiarazione presentata all'Ufficio Tecnico Erariale di LATINA

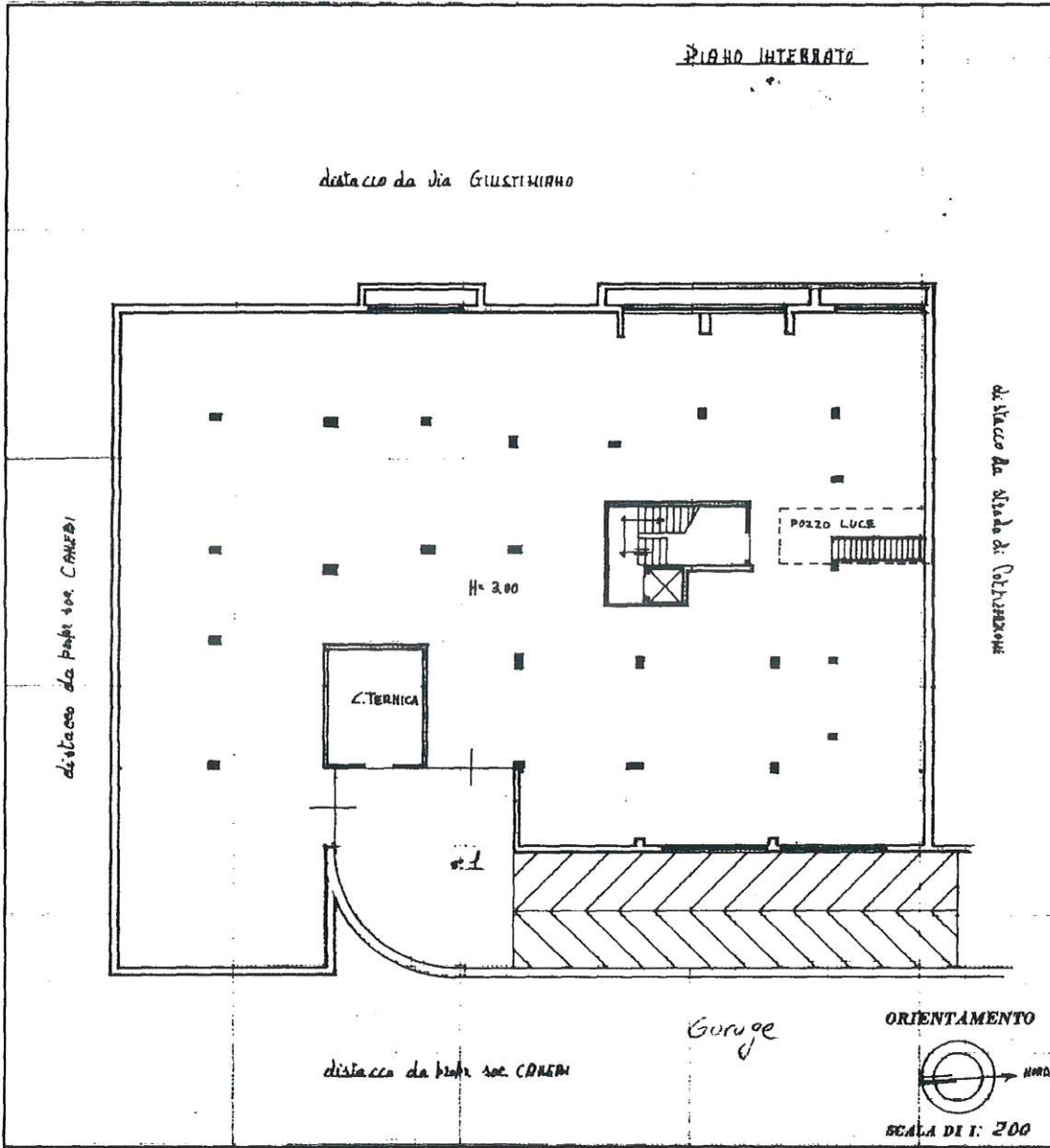

SPAZIO RISERVATO PER LE ANNOTAZIONI D'UFFICIO

DATA PROT. N° 3435/82

F. 67 - 361/24

Compilata dal GEOMETRA
(Titolo, nome e cognome del tecnico)
UGO GALLI

Iscritto all'Albo dei GEOMETRI al n° 1255
della Provincia di LATINA

DATA 10-6-1982
Firma: Ugo Galli

Catasto dei Fabbricati - Situazione al 20/09/2025 - Comune di APRILIA(A341) - < Foglio 67 - Particella 361 - Subalterno 24 >
Interno 01
Interno 24

Ultima planimetria in atti

Visura storica per immobile

Situazione degli atti informatizzati al 20/09/2025

Dati della richiesta	Comune di APRILIA (Codice:A341)
	Provincia di LATINA
Catasto Fabbricati	Foglio: 67 Particella: 361 Sub.: 1

INTESTATO

1	IMPRESA F.LLI STRADAIOLI S.R.L. CON SEDE IN APRILIA
	(1) Proprietà'

Unità immobiliare dal 09/11/2015

N.	DATI IDENTIFICATIVI				DATI DI CLASSAMENTO				DATI DERIVANTI DA			
	Sezione Urbana	Foglio	Particella	Sub	Zona Cens.	Micro Zona	Categoria	Classe		Consistenza	Superficie Catastale	Rendita
1		67	361	1			A/2	4	6 vani	Totale: 113 m² Totale: escluse aree scoperte***: 105 m²	Euro 712,71	Variazione del 09/11/2015 - Inserimento in visura dei dati di superficie.
Indirizzo		VIA GIUSTINIANO Interno 1 Piano 1										
Notifica						Partita		4866		Mod.58		-

Situazione dell'unità immobiliare dal 01/01/1992

N.	DATI IDENTIFICATIVI				DATI DI CLASSAMENTO				DATI DERIVANTI DA			
	Sezione Urbana	Foglio	Particella	Sub	Zona Cens.	Micro Zona	Categoria	Classe		Consistenza	Superficie Catastale	Rendita
1		67	361	1			A/2	4	6 vani		Euro 712,71 L. 1.380.000	VARIAZIONE del 01/01/1992 Variazione del quadro tariffario
Indirizzo		VIA GIUSTINIANO Interno 1 Piano 1										
Notifica						Partita		4866		Mod.58		-

Visura storica per immobile

Situazione degli atti informatizzati al 20/09/2025

Data: 20/09/2025 Ora: 8.29,09
 Visura n.: T18267 Pag: 1

Segue

Dati della richiesta	Comune di APRILIA (Codice:A341) Provincia di LATINA
Catastro Fabbricati	Foglio: 67 Particella: 361 Sub.: 2

INTESTATO

1	IMPRESA.F.LLI STRADAIOLI S.R.L. CON SEDE IN APRILIA	00119700599*	(1) Proprietà
---	---	--------------	---------------

Unità immobiliare dal 09/11/2015

N.	DATI IDENTIFICATIVI				DATI DI CLASSAMENTO				DATI DERIVANTI DA			
	Sezione Urbana	Foglio	Particella	Sub	Zona Cens.	Micro Zona	Categoria	Classe	Consistenza	Superficie Catastale	Rendita	
1		67	361	2			A/2	4	7 vani	Totale: 122 m ² Totale: escluse aree scoperte**:	Euro 831,50	Variazione del 09/11/2015 - Inserimento in visura dei dati di superficie.
Indirizzo		VIA GIUSTINIANO Interno 2 Piano 1				Partita		4866	Mod.58		-	
Notifica												

Situazione dell'unità immobiliare dal 01/01/1992

N.	DATI IDENTIFICATIVI				DATI DI CLASSAMENTO				DATI DERIVANTI DA			
	Sezione Urbana	Foglio	Particella	Sub	Zona Cens.	Micro Zona	Categoria	Classe	Consistenza	Superficie Catastale	Rendita	
1		67	361	2			A/2	4	7 vani		Euro 831,50	VARIAZIONE del 01/01/1992 Variazione del quadro tariffario
Indirizzo		VIA GIUSTINIANO Interno 2 Piano 1										
Notifica												
		Partita		4866		Mod.58						

Visura storica per immobile

Situazione degli atti informatizzati al 20/09/2025

Data: 20/09/2025 Ora: 8.28.21
Visura n.: T18204 Pag: 2

Fine

Situazione dell'unità immobiliare dall'impianto meccanografico

DATI IDENTIFICATIVI				DATI DI CLASSAMENTO						DATI DERIVANTI DA		
N.	Sezione Urbana	Foglio	Particella	Sub	Zona Cens.	Micro Zona	Categoria	Classe	Consistenza	Superficie Catastale	Rendita	
1		67	361	1			A/2	4	6 vani		Euro 1,16 L. 2.244	Impianto meccanografico del 30/06/1987
Indirizzo				VIA GIUSTINIANO Interno I Piano I								
Notifica				Partita		4866		Mod.58		-		

L'intestazione alla data della richiesta deriva dai seguenti atti:

Situazione degli intestati dal 02/08/1988

N	DATI ANAGRAFICI	CODICE FISCALE	DIRITTI E ONERI REALI
1	IMPRESA F.LLI STRADAIOLI S.R.L. CON SEDE IN APRILIA	00119700599*	(1) Proprietà
DATI DERIVANTI DA			
Atto del 02/08/1988 Pubblico ufficiale VALENTE Sede APRILIA (LT) Repertorio n. 42176 - UR Sede LATINA (LT) Registrazione n. 2245 registrato in data 12/08/1988 - TRASFORMAZIONE SOCIETA' Voltura n. 32685/1/1989 in atti dal 20/11/1995			

Situazione degli intestati dall'impianto meccanografico

N.	DATI ANAGRAFICI	CODICE FISCALE	DIRITTI E ONERI REALI
1	SOCIETA' IMPRESA F.LLI STRADAIOLI S.N.C. CO SEDE IN APRILIA		
DATI DERIVANTI DA			
Impianto meccanografico del 30/06/1987			

Visura telematica

* Codice Fiscale Validato in Anagrafe Tributaria.

** Si intendono escluse le "superfici di balconi, terrazzi e aree scoperte pertinenziali e accessorie, comunicanti o non comunicanti" (cfr. Provvedimento del Direttore dell'Agenzia delle Entrate 29 marzo 2013).

Visura storica per immobile

Situazione degli atti informatizzati al 20/09/2025

Situazione dell'unità immobiliare dall'impianto meccanografico

N.	DATI IDENTIFICATIVI				DATI DI CLASSAMENTO						DATI DERIVANTI DA	
	Sezione Urbana	Foglio	Particella	Sub	Zona Cens.	Micro Zona	Categoria	Classe	Consistenza	Superficie Catastale		Rendita
1		67	361	2			A/2	4	7 vani		Euro 1,35 L. 2.618	Impianto meccanografico del 30/06/1987
Indirizzo					VIA GIUSTINIANO Interno 2 Piano 1							
Notifica					Partita		4866		Mod.58		-	

L'intestazione alla data della richiesta deriva dai seguenti atti:

Situazione degli intestati dal 02/08/1988

N.	DATI ANAGRAFICI	CODICE FISCALE	DIRITTI E ONERI REALI
1	IMPRESA F.LLI STRADAIOLI S.R.L. CON SEDE IN APRILIA Atto del 02/08/1988 Pubblico ufficiale VALENTE Sede APRILIA (LT) Repertorio n. 42176 - UR Sede LATINA (LT) Registrazione n. 2245 registrato in data 12/08/1988 - TRASFORMAZIONE SOCIETA' Voltura n. 32688.1/1989 in atti dal 20/11/1995	00119700599*	(1) Proprietà

Situazione degli intestati dall'impianto meccanografico

N.	DATI ANAGRAFICI	CODICE FISCALE	DIRITTI E ONERI REALI
1	SOCIETA' IMPRESA F.LLI STRADAIOLI S.N.C. CO SEDE IN APRILIA Impianto meccanografico del 30/06/1987		DIRITTI E ONERI REALI fino al 02/08/1988

Visura telematica

* Codice Fiscale Validato in Anagrafe Tributaria.

** Si intendono escluse le "superfici di balconi, terrazzi e aree scoperte pertinenziali e accessorie, comunicanti o non comunicanti" (cfr. Provvedimento del Direttore dell'Agenzia delle Entrate 29 marzo 2013).

Visura storica per immobile

Situazione degli atti informatizzati al 20/09/2025

Dati della richiesta	Comune di APRILIA (Codice:A341)
Catasto Fabbricati	Provincia di LATINA Foglio: 67 Particella: 361 Sub.: 3

INTESTATO

1 IMPRESA F.LLI STRADAIOLI S.R.L. CON SEDE IN APRILIA	00119700599* (1) Proprieta'
---	-----------------------------

Unità immobiliare dal 09/11/2015

N.	DATI IDENTIFICATIVI				DATI DI CLASSAMENTO				DATI DERIVANTI DA			
	Sezione Urbana	Foglio	Particella	Sub	Zona Cens.	Micro Zona	Categoria	Classe		Consistenza	Superficie Catastale	Rendita
1		67	361	3			A/2	4	7 vani	Totale: 115 m ² Totale: escluse aree scoperte**: 110 m ²	Euro 831,50	Variazione del 09/11/2015 - Inserimento in visura dei dati di superficie.
Indirizzo					VIA GIUSTINIANO Interno 3 Piano 1							
Notifica					Partita		4866		Mod.58		-	

Situazione dell'unità immobiliare dal 01/01/1992

N.	DATI IDENTIFICATIVI				DATI DI CLASSAMENTO				DATI DERIVANTI DA			
	Sezione Urbana	Foglio	Particella	Sub	Zona Cens.	Micro Zona	Categoria	Classe		Consistenza	Superficie Catastale	Rendita
1		67	361	3			A/2	4	7 vani		Euro 831,50 L. 1.610.000	VARIAZIONE del 01/01/1992 Variazione del quadro tariffario
Indirizzo					VIA GIUSTINIANO Interno 3 Piano 1							
Notifica					Partita		4866		Mod.58		-	

Visura storica per immobile

Situazione degli atti informatizzati al 20/09/2025

Situazione dell'unità immobiliare dall'impianto meccanografico

N.	DATI IDENTIFICATIVI				DATI DI CLASSAMENTO				DATI DERIVANTI DA			
	Sezione Urbana	Foglio	Particella	Sub	Zona Cens.	Micro Zona	Categoria	Classe		Consistenza	Superficie Catastale	Rendita
1		67	361	3			A/2	4	7 vani		Euro 1.35 L. 2.618	Impianto meccanografico del 30/06/1987
Indirizzo VIA GIUSTINIANO Interno 3 Piano 1												
Notifica Partita 4866 Mod.58 -												

L'intestazione alla data della richiesta deriva dai seguenti atti:

Situazione degli intestati dal 02/08/1988

N.	DATI ANAGRAFICI	CODICE FISCALE	DIRITTI E ONERI REALI
1	IMPRESA F.LLI STRADAIOLI S.R.L. CON SEDE IN APRILIA	00119700599*	(1) Proprietà
DATI DERIVANTI DA			
Atto del 02/08/1988 Pubblico ufficiale VALENTE Sede APRILIA (LT) Repertorio n. 42176 - UR Sede LATINA (LT) Registrazione n. 2245 registrato in data 12/08/1988 - TRASFORMAZIONE SOCIETA' Voltura n. 3268S.1/1989 in atti dal 20/11/1995			

Situazione degli intestati dall'impianto meccanografico

N.	DATI ANAGRAFICI	CODICE FISCALE	DIRITTI E ONERI REALI
1	SOCIETA' IMPRESA F.LLI STRADAIOLI S.N.C.CO SEDE IN APRILIA		DIRITTI E ONERI REALI
DATI DERIVANTI DA			
Impianto meccanografico del 30/06/1987			
fino al 02/08/1988			

Visura telematica

* Codice Fiscale Validato in Anagrafe Tributaria.

** Si intendono escluse le "superfici di balconi, terrazzi e aree scoperte pertinenziali e accessorie, comunicanti o non comunicanti" (cfr. Provvedimento del Direttore dell'Agenzia delle Entrate 29 marzo 2013).

Visura storica per immobile

Situazione degli atti informatizzati al 20/09/2025

Dati della richiesta	Comune di APRILIA (Codice:A341)
	Provincia di LATINA
Catasto Fabbricati	Foglio: 67 Particella: 361 Sub.: 4

INTESTATO

1 SOCIETA'	(1) Proprieta' 1000/1000
------------	--------------------------

Unità immobiliare dal 09/11/2015

N.	DATI IDENTIFICATIVI				DATI DI CLASSAMENTO				DATI DERIVANTI DA			
	Sezione Urbana	Foglio	Particella	Sub	Zona Cens.	Micro Zona	Categoria	Classe		Consistenza	Superficie Catastale	Rendita
1		67	361	4			A/2	4	6 vani	Totale: 107 m ² Totale: escluse aree scoperte***: 99 m ²	Euro 712,71	Variazione del 09/11/2015 - Inserimento in visura dei dati di superficie.
Indirizzo					VIA GIUSTINIANO Interno 4 Piano 2							
Notifica					Partita		4865		Mod.58		-	

Situazione dell'unità immobiliare dal 01/01/1992

N.	DATI IDENTIFICATIVI				DATI DI CLASSAMENTO				DATI DERIVANTI DA			
	Sezione Urbana	Foglio	Particella	Sub	Zona Cens.	Micro Zona	Categoria	Classe		Consistenza	Superficie Catastale	Rendita
1		67	361	4			A/2	4	6 vani		Euro 712,71 L. 1.380.000	VARIAZIONE del 01/01/1992 Variazione del quadro tariffario
Indirizzo					VIA GIUSTINIANO Interno 4 Piano 2							
Notifica					Partita		4865		Mod.58		-	

Visura storica per immobile

Situazione degli atti informatizzati al 20/09/2025

Situazione dell'unità immobiliare dall'impianto meccanografico

N.	DATI IDENTIFICATIVI				DATI DI CLASSAMENTO						DATI DERIVANTI DA	
	Sezione Urbana	Foglio	Particella	Sub	Zona Cens.	Micro Zona	Categoria	Classe	Consistenza	Superficie Catastale		Rendita
1		67	361	4			A/2	4	6 vani		Euro 1,16 L. 2.244	Impianto meccanografico del 30/06/1987
Indirizzo					VIA GIUSTINIANO Interno 4 Piano 2							
Notifica					Partita		4865		Mod.58		-	

L'intestazione alla data della richiesta deriva dai seguenti atti:

Situazione degli intestati dall'impianto meccanografico

N.	DATI ANAGRAFICI	CODICE FISCALE	DIRITTI E ONERI REALI
1	Impianto meccanografico del 30/06/1987		(1) Proprieta' 1000/1000

Visura telematica

** Si intendono escluse le "superfici di balconi, terrazzi e aree scoperte pertinenziali e accessorie, comunicanti o non comunicanti" (cfr. Provvedimento del Direttore dell'Agenzia delle Entrate 29 marzo 2013).

Visura storica per immobile

Situazione degli atti informatizzati al 20/09/2025

Dati della richiesta	Comune di APRILIA (Codice:A341)
Catasto Fabbricati	Provincia di LATINA Foglio: 67 Particella: 361 Sub.: 5

INTESTATO

1 SOCIETA'	(1) Proprietà 1000/1000
------------	-------------------------

Unità immobiliare dal 09/11/2015

N.	DATI IDENTIFICATIVI				DATI DI CLASSAMENTO				DATI DERIVANTI DA			
	Sezione Urbana	Foglio	Particella	Sub	Zona Cens.	Micro Zona	Categoria	Classe		Consistenza	Superficie Catastale	Rendita
1		67	361	5			A/2	4	7 vani	Totale: 123 m ² Totale: escluse aree scoperte**:- 116 m ²	Euro 831,50	Variazione del 09/11/2015 - Inserimento in visura dei dati di superficie.
Indirizzo					VIA GIUSTINIANO Interno 5 Piano 2							
Notifica					Partita		4865		Mod.58		-	

Situazione dell'unità immobiliare dal 01/01/1992

N.	DATI IDENTIFICATIVI				DATI DI CLASSAMENTO				DATI DERIVANTI DA			
	Sezione Urbana	Foglio	Particella	Sub	Zona Cens.	Micro Zona	Categoria	Classe		Consistenza	Superficie Catastale	Rendita
1		67	361	5			A/2	4	7 vani		Euro 831,50 L. 1.610.000	VARIAZIONE del 01/01/1992 Variazione del quadro tariffario
Indirizzo					VIA GIUSTINIANO Interno 5 Piano 2							
Notifica					Partita		4865		Mod.58		-	

Visura storica per immobile

Situazione degli atti informatizzati al 20/09/2025

Situazione dell'unità immobiliare dall'impianto meccanografico

N.	DATI IDENTIFICATIVI				DATI DI CLASSAMENTO					DATI DERIVANTI DA		
	Sezione Urbana	Foglio	Particella	Sub	Zona Cens.	Micro Zona	Categoria	Classe	Consistenza		Superficie Catastale	Rendita
1		67	361	5			A/2	4	7 vani		Euro 1,35 L. 2.618	Impianto meccanografico del 30/06/1987
Indirizzo VIA GIUSTINIANO Interno 5 Piano 2												
Notifica							Partita	4865	Mod.58		-	

L'intestazione alla data della richiesta deriva dai seguenti atti:

Situazione degli intestati dall'impianto meccanografico

N.	DATI ANAGRAFICI	CODICE FISCALE	DIRITTI E ONERI REALI
1	SOCIETA' Impianto meccanografico del 30/06/1987		(1) Proprieta' 1000/1000
DATI DERIVANTI DA			

Visura telematica

** Si intendono escluse le "superfici di balconi, terrazzi e aree scoperte pertinenziali e accessorie, comunicanti o non comunicanti" (cfr. Provvedimento del Direttore dell'Agenzia delle Entrate 29 marzo 2013).

Visura storica per immobile

Situazione degli atti informatizzati al 20/09/2025

Dati della richiesta	Comune di APRILIA (Codice:A341)
Catasto Fabbricati	Provincia di LATINA Foglio: 67 Particella: 361 Sub.: 6

INTESTATO

1 SOCIETA'	(1) Proprieta' 1000/1000
------------	--------------------------

Unità immobiliare dal 09/11/2015

N.	DATI IDENTIFICATIVI				DATI DI CLASSAMENTO				DATI DERIVANTI DA			
	Sezione Urbana	Foglio	Particella	Sub	Zona Cens.	Micro Zona	Categoria	Classe		Consistenza	Superficie Catastale	Rendita
1		67	361	6			A/2	4	7 vani	Totale: 115 m ² Totale: escluse aree scoperte**: 110 m ²	Euro 831,50	Variazione del 09/11/2015 - Inserimento in visura dei dati di superficie.
Indirizzo					VIA GIUSTINIANO Interno 6 Piano 2							
Notifica							Partita		4865	Mod.58		-

Situazione dell'unità immobiliare dal 01/01/1992

N.	DATI IDENTIFICATIVI				DATI DI CLASSAMENTO				DATI DERIVANTI DA			
	Sezione Urbana	Foglio	Particella	Sub	Zona Cens.	Micro Zona	Categoria	Classe		Consistenza	Superficie Catastale	Rendita
1		67	361	6			A/2	4	7 vani		Euro 831,50 L. 1.610.000	VARIAZIONE del 01/01/1992 Variazione del quadro tariffario
Indirizzo					VIA GIUSTINIANO Interno 6 Piano 2							
Notifica							Partita		4865	Mod.58		-

Visura storica per immobile

Situazione degli atti informatizzati al 20/09/2025

Data: 20/09/2025 Ora: 8.32.11

Fine

Visura n.: T18529

Pag: 2

Situazione dell'unità immobiliare dall'impianto meccanografico

N.	DATI IDENTIFICATIVI				DATI DI CLASSAMENTO					DATI DERIVANTI DA		
	Sezione Urbana	Foglio	Particella	Sub	Zona Cens.	Micro Zona	Categoria	Classe	Consistenza		Superficie Catastale	Rendita
1		67	361	6			A/2	4	7 vani		Euro 1.35 L. 2.618	Impianto meccanografico del 30/06/1987
Indirizzo				VIA GIUSTINIANO Interno 6 Piano 2								
Notifica				Partita		4865		Mod.58		-		

L'intestazione alla data della richiesta deriva dai seguenti atti:

Situazione degli intestati dall'impianto meccanografico

N.	DATI ANAGRAFICI	CODICE FISCALE	DIRITTI E ONERI REALI
1	SOCIETA'		(1) Proprieta' 1000/1000
DATI DERIVANTI DA		Impianto meccanografico del 30/06/1987	

Visura telematica

** Si intendono escluse le "superfici di balconi, terrazzi e aree scoperte pertinenziali e accessorie, comunicanti o non comunicanti" (cfr. Provvedimento del Direttore dell'Agenzia delle Entrate 29 marzo 2013).

Visura storica per immobile

Situazione degli atti informatizzati al 20/09/2025

Dati della richiesta	Comune di APRILIA (Codice:A341)
	Provincia di LATINA
Catasto Fabbricati	Foglio: 67 Particella: 361 Sub.: 7

INTESTATO

1	SOCIETA'	A	(1) Proprieta' 1000/1000
---	----------	---	--------------------------

Unità immobiliare dal 09/11/2015

N.	DATI IDENTIFICATIVI				DATI DI CLASSAMENTO				DATI DERIVANTI DA			
	Sezione Urbana	Foglio	Particella	Sub	Zona Cens.	Micro Zona	Categoria	Classe		Consistenza	Superficie Catastale	Rendita
1		67	361	7			A/2	4	6 vani	Totale: 106 m ² Totale: escluse aree scoperte***: 98 m ²	Euro 712,71	Variazione del 09/11/2015 - Inserimento in visura dei dati di superficie.
Indirizzo	VIA GIUSTINIANO Interno 7 Piano 3											
Notifica											Mod.58	-

Situazione dell'unità immobiliare dal 01/01/1992

N.	DATI IDENTIFICATIVI				DATI DI CLASSAMENTO				DATI DERIVANTI DA			
	Sezione Urbana	Foglio	Particella	Sub	Zona Cens.	Micro Zona	Categoria	Classe		Consistenza	Superficie Catastale	Rendita
1		67	361	7			A/2	4	6 vani		Euro 712,71 L. 1.380.000	VARIAZIONE del 01/01/1992 Variazione del quadro tariffario
Indirizzo	VIA GIUSTINIANO Interno 7 Piano 3											
Notifica											Mod.58	-

Visura storica per immobile

Situazione degli atti informatizzati al 20/09/2025

Situazione dell'unità immobiliare dall'impianto meccanografico

N.	DATI IDENTIFICATIVI				DATI DI CLASSAMENTO					DATI DERIVANTI DA		
	Sezione Urbana	Foglio	Particella	Sub	Zona Cens.	Micro Zona	Categoria	Classe	Consistenza		Superficie Catastale	Rendita
1		67	361	7			A/2	4	6 vani		Euro 1,16 L. 2.244	Impianto meccanografico del 30/06/1987
Indirizzo VIA GIUSTINIANO Interno 7 Piano 3												
Notifica Partita 4865 Mod.58 -												

L'intestazione alla data della richiesta deriva dai seguenti atti:

Situazione degli intestati dall'impianto meccanografico

N.	DATI ANAGRAFICI	CODICE FISCALE	DIRITTI E ONERI REALI
1	SOCIETA		(1) Proprieta' 1000/1000
DATI DERIVANTI DA Impianto meccanografico del 30/06/1987			

Visura telematica

** Si intendono escluse le "superfici di balconi, terrazzi e aree scoperte pertinenziali e accessorie, comunicanti o non comunicanti" (cfr. Provvedimento del Direttore dell'Agenzia delle Entrate 29 marzo 2013).

Visura storica per immobile

Situazione degli atti informatizzati al 20/09/2025

Dati della richiesta	Comune di APRILIA (Codice:A341)
Catasto Fabbricati	Provincia di LATINA Foglio: 67 Particella: 361 Sub.: 8

INTESTATO

1 SOCIETA'	(1) Proprieta' 1000/1000
------------	--------------------------

Unità immobiliare dal 09/11/2015

N.	DATI IDENTIFICATIVI				DATI DI CLASSAMENTO					DATI DERIVANTI DA		
	Sezione Urbana	Foglio	Particella	Sub	Zona Cens.	Micro Zona	Categoria	Classe	Consistenza		Superficie Catastale	Rendita
1		67	361	8			A/2	4	7 vani	Totale: 126 m ² Totale: escluse aree scoperte**: 118 m ²	Euro 831,50	Variazione del 09/11/2015 - Inserimento in visura dei dati di superficie.
Indirizzo					VIA GIUSTINIANO Interno 8 Piano 3							
Notifica					Partita		4865		Mod.58		-	

Situazione dell'unità immobiliare dal 01/01/1992

N.	DATI IDENTIFICATIVI				DATI DI CLASSAMENTO					DATI DERIVANTI DA		
	Sezione Urbana	Foglio	Particella	Sub	Zona Cens.	Micro Zona	Categoria	Classe	Consistenza		Superficie Catastale	Rendita
1		67	361	8			A/2	4	7 vani		Euro 831,50 L. 1.610.000	VARIAZIONE del 01/01/1992 Variazione del quadro tariffario
Indirizzo					VIA GIUSTINIANO Interno 8 Piano 3							
Notifica					Partita		4865		Mod.58		-	

Visura storica per immobile

Situazione degli atti informatizzati al 20/09/2025

Situazione dell'unità immobiliare dall'impianto meccanografico

N.	DATI IDENTIFICATIVI				DATI DI CLASSAMENTO					DATI DERIVANTI DA	
	Sezione Urbana	Foglio	Particella	Sub	Zona C.ms.	Micro Zona	Categoria	Classe	Consistenza		Superficie Catastale
1		67	361	8			A/2	4	7 vani		Euro 1.35 L. 2.618
Indirizzo					VIA GIUSTINIANO Interno 8 Piano 3						
Notifica					Partita		4865		Mod.58		-

L'intestazione alla data della richiesta deriva dai seguenti atti:

Situazione degli intestati dall'impianto meccanografico

N.	DATI ANAGRAFICI	CODICE FISCALE	DIRITTI E ONERI REALI
1			
DATI DERIVANTI DA		Impianto meccanografico del 30/06/1987	
		(1) Proprieta' 1000/1000	

Visura telematica

** Si intendono escluse le "superfici di balconi, terrazzi e aree scoperte pertinenziali e accessorie, comunicanti o non comunicanti" (cfr. Provvedimento del Direttore dell'Agenzia delle Entrate 29 marzo 2013).

Visura storica per immobile

Situazione degli atti informatizzati al 20/09/2025

Dati della richiesta	Comune di APRILIA (Codice:A341)
	Provincia di LATINA
Catasto Fabbricati	Foglio: 67 Particella: 361 Sub.: 9

INTESTATO

1 SOCIETA'	(1) Proprieta' 1000/1000
------------	--------------------------

Unità immobiliare dal 09/11/2015

N.	DATI IDENTIFICATIVI				DATI DI CLASSAMENTO				DATI DERIVANTI DA			
	Sezione Urbana	Foglio	Particella	Sub	Zona Cens.	Micro Zona	Categoria	Classe		Consistenza	Superficie Catastale	Rendita
1		67	361	9			A/2	4	7 vani	Totale: 115 m ² Totale: escluse aree scoperte**: 110 m ²	Euro 831,50	Variazione del 09/11/2015 - Inserimento in visura dei dati di superficie.
Indirizzo												
VIA GIUSTINIANO Interno 9 Piano.3												
Notifica												
					Partita		4865		Mod.58		-	

Situazione dell'unità immobiliare dal 01/01/1992

N.	DATI IDENTIFICATIVI				DATI DI CLASSAMENTO				DATI DERIVANTI DA			
	Sezione Urbana	Foglio	Particella	Sub	Zona Cens.	Micro Zona	Categoria	Classe		Consistenza	Superficie Catastale	Rendita
1		67	361	9			A/2	4	7 vani		Euro 831,50 L. 1.610.000	VARIAZIONE del 01/01/1992 Variazione del quadro tariffario
Indirizzo												
VIA GIUSTINIANO Interno 9 Piano.3												
Notifica												
					Partita		4865		Mod.58		-	

Visura storica per immobile

Situazione degli atti informatizzati al 20/09/2025

Situazione dell'unità immobiliare dall'impianto meccanografico

N.	DATI IDENTIFICATIVI				DATI DI CLASSAMENTO					DATI DERIVANTI DA		
	Sezione Urbana	Foglio	Particella	Sub	Zona Cens.	Micro Zona	Categoria	Classe	Consistenza		Superficie Catastale	Rendita
1		67	361	9			A/2	4	7 vani		Euro 1.35 L. 2.618	
Indirizzo					VIA GIUSTINIANO Interno 9 Piano 3							
Notifica					4865	Partita			Mod.58			

L'intestazione alla data della richiesta deriva dai seguenti atti:

Situazione degli intestati dall'impianto meccanografico

N.	DATI ANAGRAFICI		CODICE FISCALE	DIRITTI E ONERI REALI
1	SOCIETA'			
DATI DERIVANTI DA		Impianto meccanografico del 30/06/1987		
		(1) Proprieta' 1000/1000		

Visura telematica

** Si intendono escluse le "superfici di balconi, terrazzi e aree scoperte pertinenziali e accessorie, comunicanti o non comunicanti" (cfr. Provvedimento del Direttore dell'Agenzia delle Entrate 29 marzo 2013).

Visura storica per immobile

Situazione degli atti informatizzati al 20/09/2025

Dati della richiesta	Comune di APRILIA (Codice:A341)
Catasto Fabbricati	Provincia di LATINA Foglio: 67 Particella: 361 Sub.: 24

INTESTATO

1	IMPRESA F.LLI STRADAIOLI S.R.L. CON SEDE IN APRILIA	00119700599* (1) Proprietà'
---	---	-----------------------------

Unità immobiliare dal 09/11/2015

N.	DATI IDENTIFICATIVI				DATI DI CLASSAMENTO				DATI DERIVANTI DA			
	Sezione Urbana	Foglio	Particella	Sub	Zona Cens.	Micro Zona	Categoria	Classe		Consistenza	Superficie Catastale	Rendita
1		67	361	24			C/6	1	764 m ²	Totale: 821 m ²	Euro 1.341,55	Variazione del 09/11/2015 - Inserimento in visura dei dati di superficie.
Indirizzo		VIA GIUSTINIANO Interno 1 Piano S1										
Notifica		Partita Mod.58 -										

Mappali Terreni Correlati

Codice Comune A341 - Foglio 67 - Particella 361

Situazione dell'unità immobiliare dal 24/11/2014

N.	DATI IDENTIFICATIVI				DATI DI CLASSAMENTO				DATI DERIVANTI DA			
	Sezione Urbana	Foglio	Particella	Sub	Zona Cens.	Micro Zona	Categoria	Classe		Consistenza	Superficie Catastale	Rendita
1		67	361	24			C/6	1	764 m ²		Euro 1.341,55	VARIAZIONE del 24/11/2014 Pratica n. LT0172175 in atti dal 24/11/2014 GAF CODIFICA PIANO INCOERENTE (n. 48757.1/2014)
Indirizzo		VIA GIUSTINIANO Interno 1 Piano S1										
Notifica		Partita Mod.58 -										

Mappali Terreni Correlati

Codice Comune A341 - Foglio 67 - Particella 361

Visura storica per immobile

Situazione degli atti informatizzati al 20/09/2025

Situazione dell'unità immobiliare dal 01/01/1992

N.	DATI IDENTIFICATIVI				DATI DI CLASSAMENTO				DATI DERIVANTI DA		
	Sezione Urbana	Foglio	Particella	Sub	Zona Cens.	Micro Zona	Categoria	Classe		Consistenza	Superficie Catastale
1		67	361	24			C/6	1	764 m ²		L. 2.597.600
Indirizzo VIA GIUSTINIANO Interno 1 Piano 1S											
Notifica Partita 4866 Mod.58 -											

Situazione dell'unità immobiliare dall'impianto meccanografico

N.	DATI IDENTIFICATIVI				DATI DI CLASSAMENTO				DATI DERIVANTI DA		
	Sezione Urbana	Foglio	Particella	Sub	Zona Cens.	Micro Zona	Categoria	Classe		Consistenza	Superficie Catastale
1		67	361	24			C/6	1	764 m ²		Euro 4,10 L. 7.945
Indirizzo VIA GIUSTINIANO Interno 1 Piano 1S											
Notifica Partita 4866 Mod.58 -											

L'intestazione alla data della richiesta deriva dai seguenti atti:

Situazione degli intestati dal 02/08/1988

N.	DATI ANAGRAFICI	CODICE FISCALE	DIRITTI E ONERI REALI
1	IMPRESA F.LLI STRADAIOLI S.R.L. CON SEDE IN APRILIA	00119700599*	DIRITTI E ONERI REALI (1) Proprietà
DATI DERIVANTI DA Atto del 02/08/1988 Pubblico ufficiale VALENTE Sede APRILIA (LT) Repertorio n. 42176 - UR Sede LATINA (LT) Registrazione n. 2245 registrato in data 12/08/1988 - TRASFORMAZIONE SOCIETA' Voltura n. 3268S.1/1989 in atti dal 20/11/1995			

Situazione degli intestati dall'impianto meccanografico

N.	DATI ANAGRAFICI	CODICE FISCALE	DIRITTI E ONERI REALI
1	SOCIETA' IMPRESA F.LLI STRADAIOLI S.N.C. CO SEDE IN APRILIA		DIRITTI E ONERI REALI fino al 02/08/1988
DATI DERIVANTI DA Impianto meccanografico del 30/06/1987			

Visura telematica

* Codice Fiscale Validato in Anagrafe Tributaria.

