

MODULARIO
F. rig. rend 497



MINISTERO DELLE FINANZE
DIPARTIMENTO DEL TERRITORIO
CATASTO EDILIZIO URBANO (RDL 13-4-1939, n. 652)

MOD. BN (CEU)

LIRE
500

Planimetria di u.i.u. in Comune di **TIVOLI** via **NICODEMI** civ. **S.N.C.**

PIANTA PIANO PRIMO

SCALA A

INT. 4

PROP. STESSA DITTA SUB 2

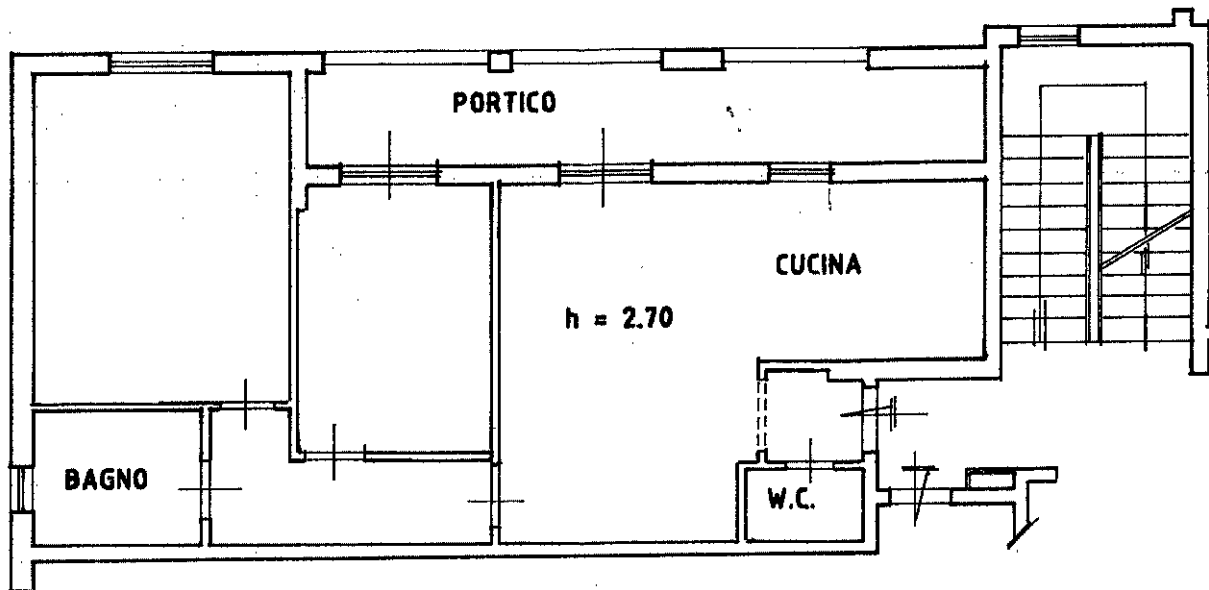

PROP. STESSA DITTA SUB 31

SUB 29

PROP. STESSA DITTA

10 metri

Catasto Fabbricati - Situazione al 14/01/2025 - Comune di TIVOLI(L182) - < Foglio 60 - Particella 742 - Subalterno 32 >
VIA MARCONTONIO NICODEMI n. 16 Scala A Interno 4 Piano 1

UFFICIO TECNICO ERARIALE
ROMA
042969 17 APR 96
N.C.E.U.

ORIENTAMENTO

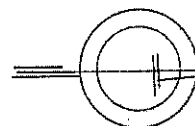

SCALA DI 1: 100

Roma - Istituto Poligrafico e Zecca dello Stato - P.V.

Dichiarazione di N.C.

Ultima planimetria in attuazione

Data presentazione: 17/04/1996 - Data: 14/01/2025 - n. T431199 - Richiedente: MNCPLA55C05F205K

Totale schede catastali **60** - Formato di acquisizione: A4(210x297) - Formato stampa richiesto: A4(210x297)

F. **60** della provincia di **ROMA**

ri. **742** sub. **32**

Compilata dal **GEOMETRA**
(Titolo, cognome e nome)
MELONI PIERLUIGI

iscritto all'albo dei **GEOM.**
della provincia di **ROMA**

data **17-04-1996** Firma *[Signature]*

RISERVATO ALL'UFFICIO