

Agenzia delle Entrate
CATASTO FABBRICATI
Ufficio Provinciale di
Parma

Dichiarazione protocollo n. PR0056727 del 12/05/2025

Comune di Parma

Via Renzo Ildebrando Bocchi

civ. 4

Identificativi Catastali:

Sezione: 1

Foglio: 1

Particella: 3242

Subalterno: 33

Compilata da:
Cavalca Alberto

Iscritto all'albo:
Geometri

Prov. Parma

N. 01956

Planimetria

Scheda n. 1

Scala 1:200

PIANO SECONDO (SOTTOTETTO)

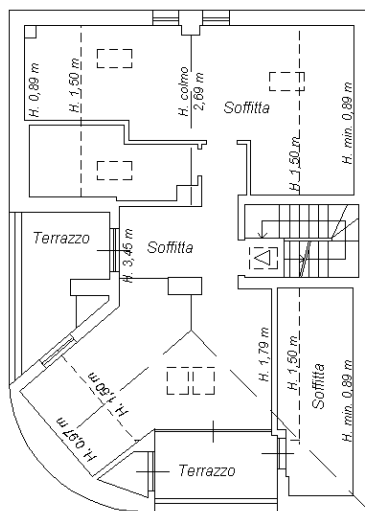

Catasto dei Fabbricati - Situazione al 04/02/2026 - Comune di PARMA (G337) - < Sez. urbana 001 - Foglio 1 - Particella 3242 - Subalterno 33 >
VIA RENZO ILDEBRANDO BOCCHI n. 4 Piano 2



Ultima planimetria in atti

Di seguito si riporta l'estratto di mappa non in scala.



Figura 1 – ESTRATTO DI MAPPA