

Agenzia del Territorio
CATASTO FABBRICATI
Ufficio provinciale di
Messina

Dichiarazione protocollo n. ME0161317 del 09/06/2008
Planimetria di u.i.u. in Comune di Messina
Torrente Trapani

Scala 1: 500

Compilata da: [REDACTED]
Iscritto all'albo:
Geometri
Prov. Messina

Identificativi Catastali:
Sezione:
Foglio: 107
Particella: 1100
Subalterno:

Scheda

Ultima planimetria in atti

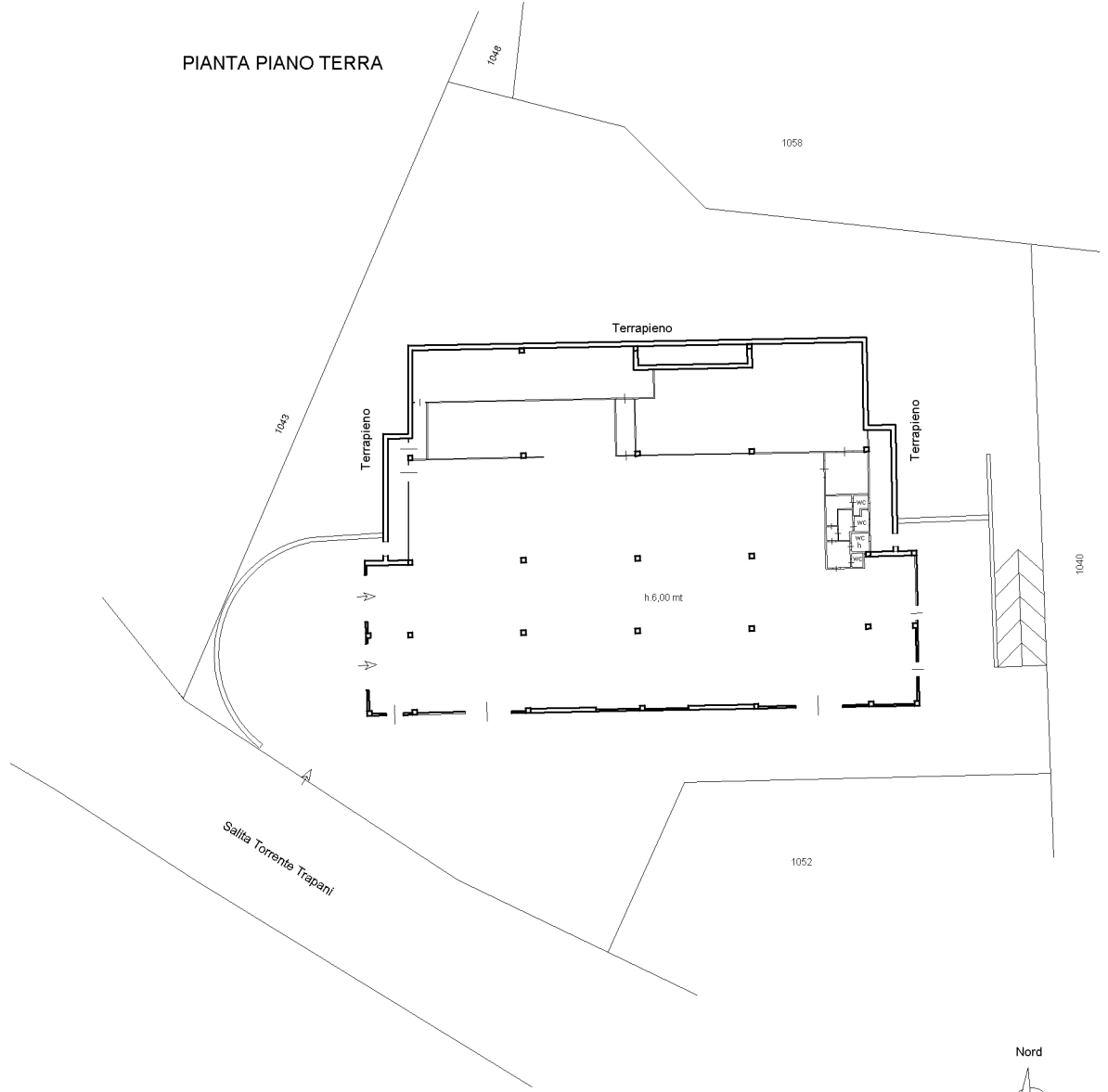

Catasto dei Fabbricati - Situazione al 27/10/2023 - Comune di MESSINA(FI58) - < Foglio 107 - Particella 1100 - Subalterno >
VIA TORRENTE TRAPANI Piano T



N=49000

E=48000

1 Particella: 1100

Comune: (ME) MESSINA
Foglio: 107

Scala originale: 1:2000
Dimensione cornice: 534.000 x 378.000 m. Protocollo pratica T354555/2026

17-Mar-2026 17:39:53

Catasto fabbricati
Visura attuale per immobile
Situazione degli atti informatizzati al 25/10/2023



Immobile di catasto fabbricati



Causali di aggiornamento ed annotazioni

Informazioni riportate negli atti del catasto al 25/10/2023

Dati identificativi: Comune di **MESSINA (F158) (ME)**

Foglio **107** Particella **1100**

Classamento:

Rendita: **Euro 31.066,00**

Zona censuaria **2**,

Categoria **D/8^a**

Indirizzo: VIA TORRENTE TRAPANI Piano T

Ultimo atto di aggiornamento: VARIAZIONE NEL CLASSAMENTO del 07/11/2008 Pratica n. ME0314579 in atti dal 07/11/2008 VARIAZIONE DI CLASSAMENTO (n. 16655.1/2008)

Annotazioni: Classamento e rendita validati

> **Dati identificativi**

Comune di **MESSINA (F158) (ME)**

Foglio **107** Particella **1100**

COSTITUZIONE del 09/06/2008 Pratica n. ME0161317
in atti dal 09/06/2008 COSTITUZIONE (n. 2521.1/2008)

Particelle corrispondenti al catasto terreni

Comune di **MESSINA (F158) (ME)**

Foglio **107** Particella **1100**

> **Indirizzo**

VIA TORRENTE TRAPANI Piano T

COSTITUZIONE del 09/06/2008 Pratica n. ME0161317
in atti dal 09/06/2008 COSTITUZIONE (n. 2521.1/2008)

> **Dati di classamento**

Rendita: Euro 31.066,00
Zona censuaria 2,
Categoria D/8^a)

VARIAZIONE NEL CLASSAMENTO del 07/11/2008
Pratica n. ME0314579 in atti dal 07/11/2008
VARIAZIONE DI CLASSAMENTO (n. 16655.1/2008)
Annotazioni: Classamento e rendita validati

> **Intestazione attuale dell'immobile - totale intestati: 1**

> 1. [REDACTED]
[REDACTED]
Diritto di: Proprieta' per 1/1 (deriva dall'atto 1)

1. Atto del 09/07/2007 Pubblico ufficiale DOTT.
[REDACTED] Sede CATANIA (CT) Repertorio n.
82194 - UR Sede CATANIA (CT) Registrazione n.
17596 registrato in data 02/08/2007 - VERBALE DI
ASSEMBLEA STRAORDINARIA Voltura n. 21050.1/2009 -
Pratica n. ME0250477 in atti dal 15/07/2009

Visura telematica

Tributi speciali: Euro 0,90

Legenda

a) D/8: Fabbricati costruiti o adattati per speciali esigenze di una attivita` commerciale e non suscettibili di destinazione diversa senza radicali trasformazioni