

PLANIMETRIE CATASTALI



MODULARIO
F. rig. rend. 487



MINISTERO DELLE FINANZE
DIREZIONE GENERALE DEL CATASTO E DEI SS.TT.EE.

MOD. 111 (CEU)

LIRE
250

157

CATASTO EDILIZIO URBANO (RDL 13-4-1939, n. 852)

Planimetria di u.i.u. in Comune di Zocca via DIVISIONE TRIDENTINA civ. 153

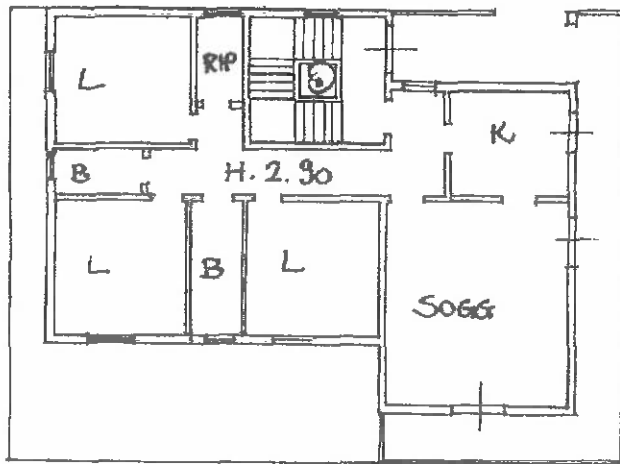

PIANO PRIMO



COMUNE DI ZOCCA
FOGLIO 51 MAPPA 228

ORIENTAMENTO

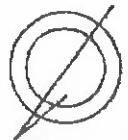

SCALA DI 1: 200

Dichiarazione di N.C.
Denuncia di variazione

Compiuta dal GEOMETRA
(Titolo, cognome e nome)
MERELLA CLAUDIO

RISERVATO ALL'UFFICIO

Identificativi catastali

Iscritto all'albo dei GEOMETRI

della provincia di BOLOGNA n. 2808

2747

Ultima planimetria in atti

n. 228 sub 6

Data presentazione: 18/04/1991 - Data: 17/09/2025 - n. T120069 - Richiedente: FRANCO MARCHETTI
Totale schede: 1 - Formato di acquisizione: A4(210x297) - Formato stampa richiesto: A4(210x297)

17 APR 1991

Firmato Da: FRANCO MARCHETTI - Situazione al 17/09/2025 - Comune di ZOCCA(M183) - < Foglio 51 - Particella 228 - Subalterno 6 >



PIANTE STATO LEGITTIMO



COMUNE DI ZOCCA

VARIANTE AL PROGETTO N. 4437 del 27/10/73

PER LA COSTRUZIONE DI UN EDIFICIO UNIFAMILIARE

VIALE DELL'INDUSTRIA, LOTTIZZAZIONE N. 1, ZONAB. 1/10

SCALE 1:200

INFORMATICA

Per fornire un servizio di consulenza e progettazione

per conto del Comune di Zocca

PROGETTO E DELIMITAZIONE

del lotto n. 1 della lottizzazione n. 1

del Zonab. 1/10

di viale dell'Industria

di Zocca (MO)

del 27/10/73

del 27/10/73

del 27/10/73

del 27/10/73

del 27/10/73

PLANIMETRIA DEL LOTTO

SCALE 1:200

COMUNE DI ZOCCA

LOTTO N. 1

PROGETTO N. 4437

DEL 27/10/73

PER LA COSTRUZIONE

DI UN EDIFICIO UNIFAMILIARE

IN VIALE DELL'INDUSTRIA

DI Zocca (MO)

DEL 27/10/73

DEL 27/10/73

DEL 27/10/73

DEL 27/10/73

DEL 27/10/73

DEL 27/10/73

DEL 27/10/73

DEL 27/10/73

DEL 27/10/73

DEL 27/10/73

DEL 27/10/73

DEL 27/10/73

DEL 27/10/73

DEL 27/10/73

DEL 27/10/73

DEL 27/10/73

DEL 27/10/73

DEL 27/10/73

DEL 27/10/73

DEL 27/10/73

DEL 27/10/73

DEL 27/10/73

DEL 27/10/73

DEL 27/10/73

DEL 27/10/73

DEL 27/10/73

DEL 27/10/73

DEL 27/10/73

DEL 27/10/73

DEL 27/10/73

DEL 27/10/73

DEL 27/10/73

DEL 27/10/73

DEL 27/10/73

DEL 27/10/73

DEL 27/10/73

DEL 27/10/73

DEL 27/10/73

DEL 27/10/73

DEL 27/10/73

DEL 27/10/73

DEL 27/10/73

DEL 27/10/73

DEL 27/10/73

DEL 27/10/73

DEL 27/10/73

DEL 27/10/73

DEL 27/10/73

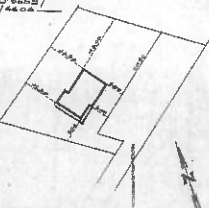

VARIANTE

- 1- Costruzione nuovo edificio sempre adibito
- 2- Eliminazione tutte le scale esterne
- 3- Costruzione coperto fatto Nord Est
- 4- Ristrutturazione in senso equilatero di Piazza Seconda
- 5- Modifica spazio coperto (rispetto alla Toscana)

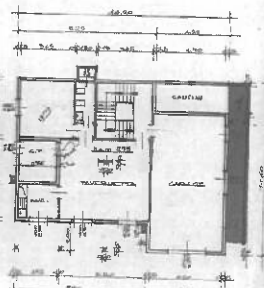

PIANTA PIANO SEMIFINITO

SCALE 1:200

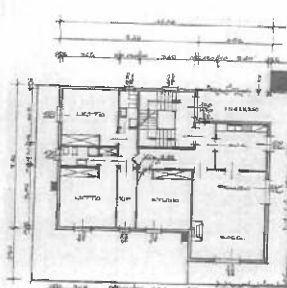

PIANTA PIANO PRIMO

SCALE 1:200

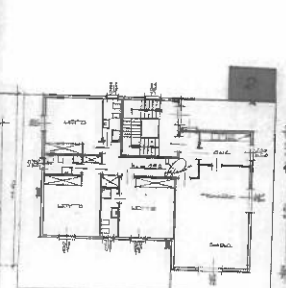

PIANTA PIANO SECONDO

SCALE 1:200

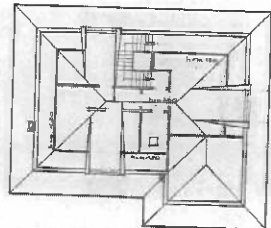

PIANTA DEL TETTO

(SOPRACOSTRUTTO ERIGIBILE)

SCALE 1:200

PIANTA DEL LOTTO

SCALE 1:200

