

RILIEVO - STATO ATTUALE

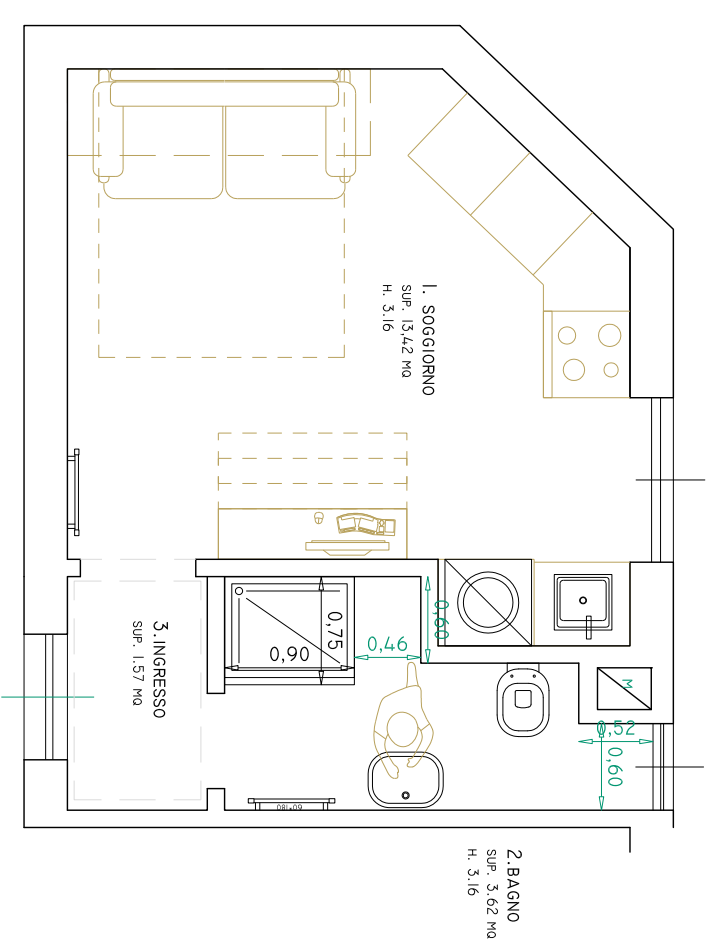

PROGETTO - STATO FUTURO

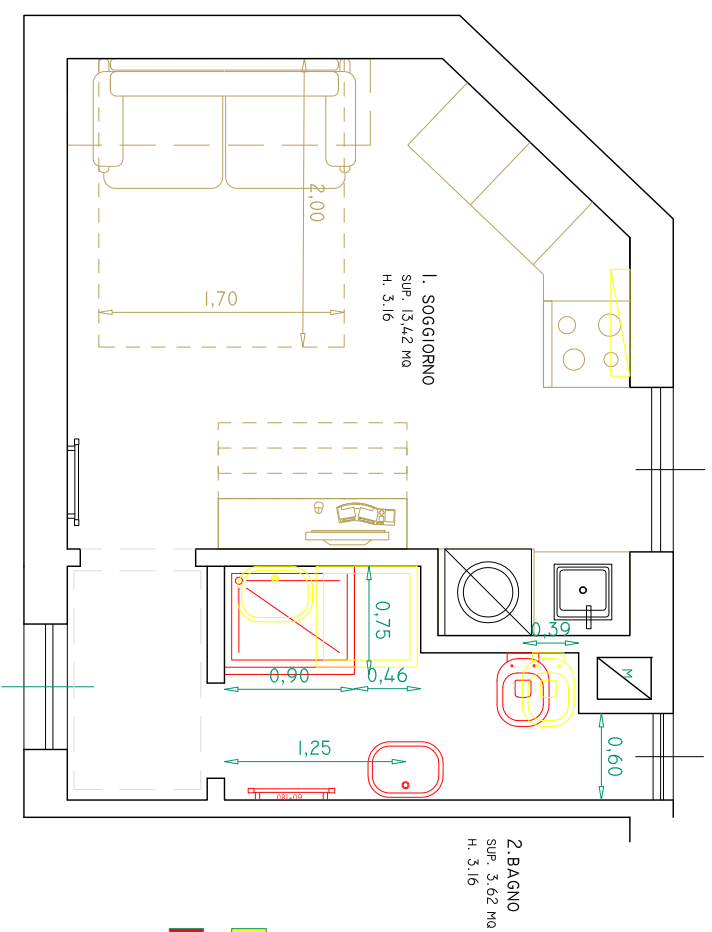

STATO INTERMEDIO  
DI CONFRONTO

- DEMOLIZIONI
- COSTRUZIONI

E' PREVISTA LA DEMOLIZIONE  
DEI RIVESTIMENTI DEL BAGNO  
E IL RIFACIMENTO DEI  
PAVIMENTO

Committente: **Giulia Amendola**

VIA SCALDASOLE N.20 MILANO  
MNDGLI86M45E897J

**ALICE GANDOLFI**  
ARCHITETTO  
CREMONA  
VIA XX SETTEMBRE 39  
CELL. 347 6023453

**COMUNE DI MILANO**  
VIA SCALDASOLE N.20 MILANO - CF fg 474 mapp 424 sub 3  
PROGETTO - RISTRUTTURAZIONE - INTERNA  
ANALISI...  
PIANTA....

FILE: AM01  
DATA: 08/2022  
SCALA: 1 : 100

**TAVICLA**

RIPRODUZIONE  
VIETATA  
A TUTTI GLI  
EFFETTI DI LEGGE