

**Agenzia del Territorio  
CATASTO FABBRICATI  
Ufficio Provinciale di  
Imperia**

Dichiarazione protocollo n. IM0080171 del 29/06/2005

Planimetria di u.i.u. in Comune di San Lorenzo Al Mare

Via Pietrabruna

civ. SC

Identificativi Catastali:

Sezione:  
Foglio: 2  
Particella: 445  
Subalterno: 41

Compilata da:



Scheda n. 1      Scala 1:200

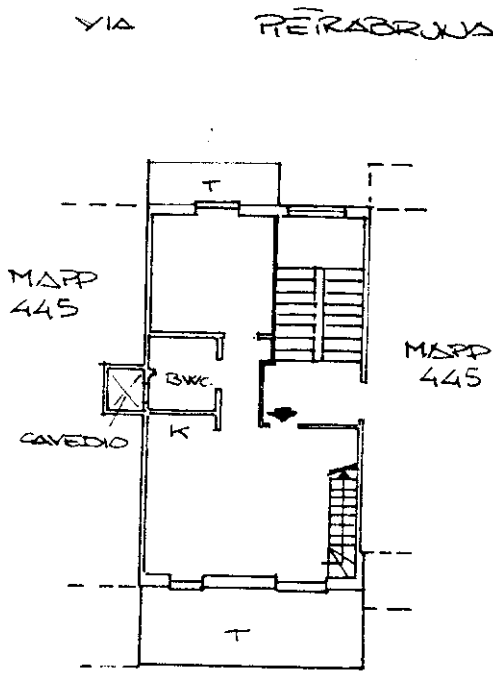

Piano Primo  
H = ML. 2.70

Piano sottotetto  
Loc. di sgombero  
H = ML. 1.60

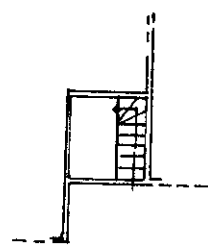

Ultima planimetria in atti

Catasto dei Fabbricati - Situazione al 29/01/2018 - Comune di SAN LORENZO AL MARE (H957) - < Foglio: 2 - Particella: 445 - Subalterno: 41 >  
VIA PIETRABRUNA n. SC piano: 1-2;

## Visura per immobile

### Situazione degli atti informatizzati al 29/01/2018

Data: 29/01/2018 - Ora: 11.50.49 Fine

Visura n.: T130497 Pag: 1

<b>Dati della richiesta</b>	<b>Comune di SAN LORENZO AL MARE ( Codice: H957)</b>
<b>Catasto Fabbricati</b>	<b>Provincia di IMPERIA</b> <b>Foglio: 2 Particella: 445 Sub.: 41</b>

#### Unità immobiliare

N.	DATI IDENTIFICATIVI				DATI DI CLASSAMENTO							DATI DERIVANTI DA
	Sezione Urbana	Foglio	Particella	Sub	Zona Cens.	Micro Zona	Categoria	Classe	Consistenza	Superficie Catastale	Rendita	
1		2	445	41			A/2	2	3 vani	Totale: 55 m <sup>2</sup> Totale escluse aree scoperte**: 50 m <sup>2</sup>	Euro 325,37	Variazione del 09/11/2015 - Inserimento in visura dei dati di superficie.
<b>Indirizzo</b>		VIA PIETRABRUNA n. SC piano: 1-2;										
<b>Annotazioni</b>		Classamento e rendita validati (D.M. 701/94)										

#### INTESTATO

N.	DATI ANAGRAFICI	CODICE FISCALE	DIRITTI E ONERI REALI
1	P		(1) Proprietà per 1/1
<b>DATI DERIVANTI DA</b>		ISTRUMENTO (ATTO PUBBLICO) del 05/08/2014 Nota presentata con Modello Unico in atti dal 12/08/2014 Repertorio n.: 149683 Rogante: Sede: IMPERIA Registrazione: Sede: REGOLARIZZAZIONE SOCIETA` DI FATTO (n. 5058.1/2014)	

Unità immobiliari n. 1

Tributi erariali: Euro 0,90

Visura telematica

\* Codice Fiscale Validato in Anagrafe Tributaria

\*\* Si intendono escluse le "superfici di balconi, terrazzi e aree scoperte pertinenziali e accessorie, comunicanti o non comunicanti"  
(cfr. Provvedimento del Direttore dell'Agenzia delle Entrate 29 marzo 2013).

MODULARIO  
F. - rig. rend. - 491



MINISTERO DELLE FINANZE  
DIREZIONE GENERALE DEL CATASTO E DEI SERVIZI TECNICI ERARIALI

Lire  
50

**S7** NUOVO CATASTO EDILIZIO URBANO

(R. DECRETO-LEGGE 13 APRILE 1939, N. 652)

Planimetria dell'immobile situato nel Comune di SAN LORENZO AL MARE Via PIETRABRUNA

Ditta [REDACTED]

Allegata alla dichiarazione presentata all'Ufficio Tecnico Erariale di IMPERIA

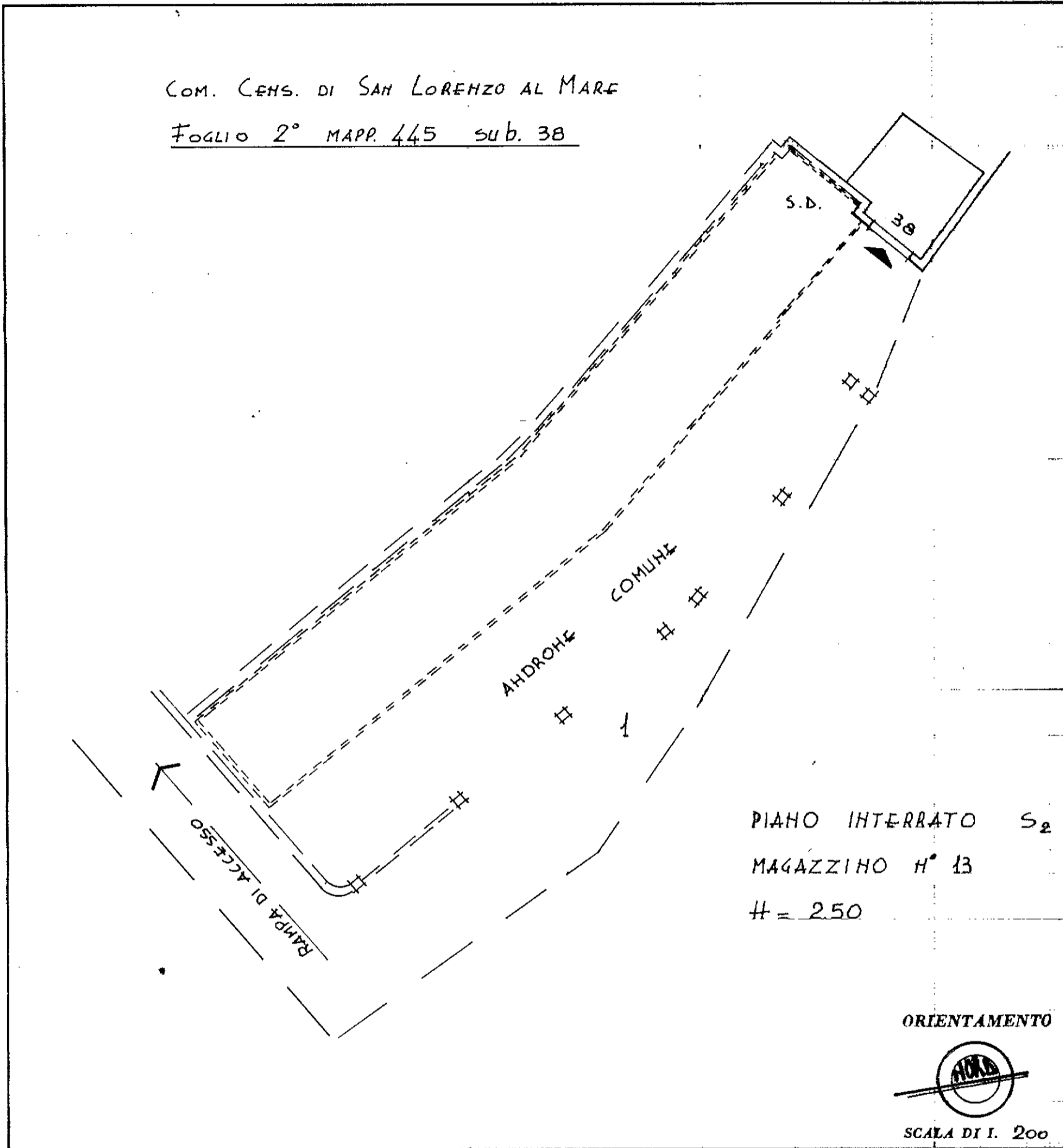

SPAZIO RISERVATO PER LE ANNOTAZIONI D'UFFICIO

DATA **22 GIU. 1984**  
PROT. N° **779**



## Visura per immobile

### Situazione degli atti informatizzati al 29/01/2018

Data: 29/01/2018 - Ora: 11.50.24 Fine

Visura n.: T130242 Pag: 1

<b>Dati della richiesta</b>	<b>Comune di SAN LORENZO AL MARE ( Codice: H957)</b>
	<b>Provincia di IMPERIA</b>
<b>Catasto Fabbricati</b>	<b>Foglio: 2 Particella: 445 Sub.: 38</b>

#### Unità immobiliare

N.	DATI IDENTIFICATIVI				DATI DI CLASSAMENTO							DATI DERIVANTI DA	
	Sezione Urbana	Foglio	Particella	Sub	Zona Cens.	Micro Zona	Categoria	Classe	Consistenza	Superficie Catastale	Rendita		
1		2	445	38			C/6	3	18 m <sup>2</sup>	Totale: 23 m <sup>2</sup>	Euro 86,45 L. 167.400	Variazione del 09/11/2015 - Inserimento in visura dei dati di superficie.	
<b>Indirizzo</b>		VIA PIETRABRUNA piano: S2 interno: 13;											
<b>Notifica</b>		-				<b>Partita</b>		-		<b>Mod.58</b>		3	

#### INTESTATO

N.	DATI ANAGRAFICI	CODICE FISCALE	DIRITTI E ONERI REALI
1	[REDACTED]	[REDACTED]	(1) Proprieta` per 1/1
<b>DATI DERIVANTI DA</b>		ISTRUMENTO (ATTO PUBBLICO) del 05/08/2014 Nota presentata con Modello Unico in atti dal 12/08/2014 Repertorio n.: 149683 Rogante: [REDACTED] Sede: IMPERIA Registrazione: Sede: REGOLARIZZAZIONE SOCIETA` DI FATTO (n. 5058.1/2014)	

Unità immobiliari n. 1

Tributi erariali: Euro 0,90

Visura telematica

\* Codice Fiscale Validato in Anagrafe Tributaria

**Agenzia del Territorio  
CATASTO FABBRICATI  
Ufficio Provinciale di  
Imperia**

Dichiarazione protocollo n. IM0080171 del 29/06/2005

Planimetria di u.i.u. in Comune di San Lorenzo Al Mare

Via Pietrabruna

civ. SC

Identificativi Catastali:

Sezione:

Foglio: 2

Particella: 445

Subalterno: 42

Compilata da:

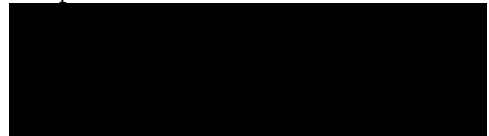

Scheda n. 1      Scala 1:200

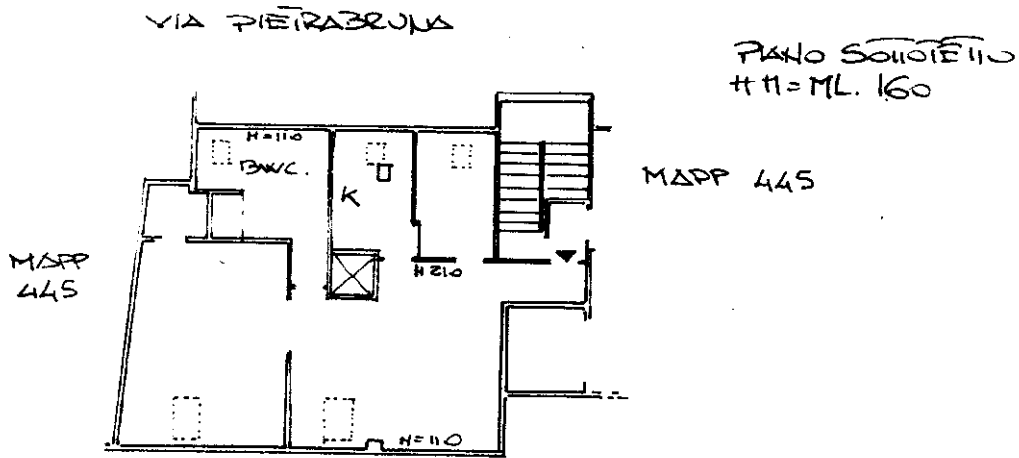

Ultima planimetria in atti

Catasto dei Fabbricati - Situazione al 29/01/2018 - Comune di SAN LORENZO AL MARE (H957) - < Foglio: 2 - Particella: 445 - Subalterno: 42 >  
VIA PIETRABRUNA n. SC piano: 2;



MINISTERO DELLE FINANZE  
DIREZIONE GENERALE DEL CATASTO E DEI SERVIZI TECNICI ERARIALI

Lire  
50

# 38 NUOVO CATASTO EDILIZIO URBANO

(R. DECRETO-LEGGE 13 APRILE 1939, N. 652)

Planimetria dell'immobile situato nel Comune di S. LORENZO AL MARE Via PIETRABRUNA

Ditta [REDACTED]

Allegata alla dichiarazione presentata all'Ufficio Tecnico Erariale di IMPERIA

COMUNE CENSUARIO DI S. LORENZO AL MARE

F° 2 mapp. 445 sub. 19

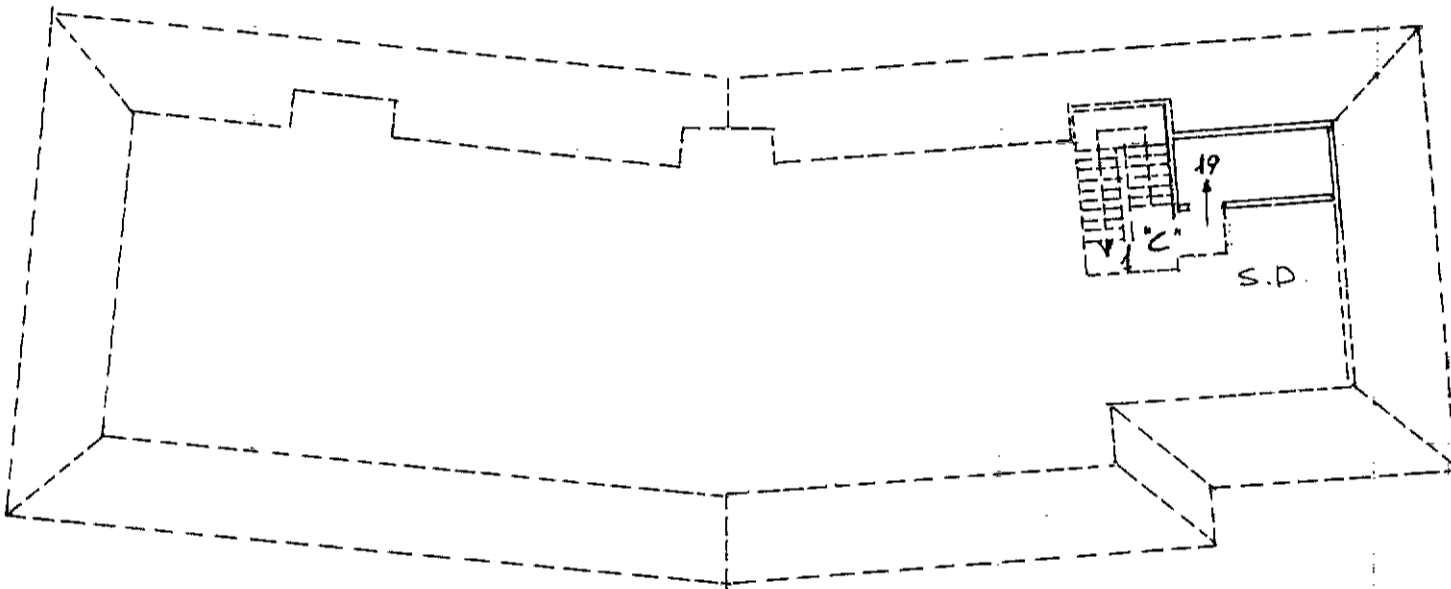

2° PIANO-SOTTOTETTO  
SCALA "C"-SOFFITTA H° 4  
H = 1.80

ORIENTAMENTO

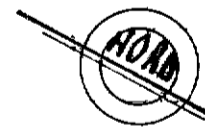

SCALA DI 1. 200

FAIE

SPAZIO RISERVATO PER LE ANNOTAZIONI D'UFFICIO

DATA

22 GIU. 1984

PROT. N°

779

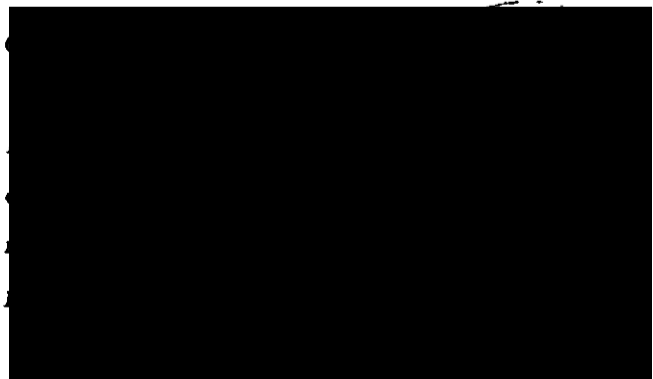

## Visura per immobile

### Situazione degli atti informatizzati al 29/01/2018

Data: 29/01/2018 - Ora: 11.51.06 Fine

Visura n.: T130750 Pag: 1

<b>Dati della richiesta</b>	<b>Comune di SAN LORENZO AL MARE ( Codice: H957)</b>
<b>Catasto Fabbricati</b>	<b>Provincia di IMPERIA</b> <b>Foglio: 2 Particella: 445 Sub.: 42</b>

#### Unità immobiliare

N.	DATI IDENTIFICATIVI				DATI DI CLASSAMENTO							DATI DERIVANTI DA
	Sezione Urbana	Foglio	Particella	Sub	Zona Cens.	Micro Zona	Categoria	Classe	Consistenza	Superficie Catastale	Rendita	
1		2	445	42			A/2	2	4 vani	Totale: 68 m <sup>2</sup> Totale escluse aree scoperte**: 68 m <sup>2</sup>	Euro 433,82	Variazione del 09/11/2015 - Inserimento in visura dei dati di superficie.
<b>Indirizzo</b>		VIA PIETRABRUNA n. SC piano: 2;										
<b>Annotazioni</b>		Classamento e rendita validati (D.M. 701/94)										

#### INTESTATO

N.	DATI ANAGRAFICI	CODICE FISCALE	DIRITTI E ONERI REALI
1			(1) Proprietà per 1/1
<b>DATI DERIVANTI DA</b>		ISTRUMENTO (ATTO PUBBLICO) del 05/08/2014 Nota presentata con Modello Unico in atti dal 12/08/2014 Repertorio n.: 149683 Rogante: Sede: IMPERIA Registrazione: Sede: REGOLARIZZAZIONE SOCIETA` DI FATTO (n. 5058.1/2014)	

Unità immobiliari n. 1

Tributi erariali: Euro 0,90

Visura telematica

\* Codice Fiscale Validato in Anagrafe Tributaria

\*\* Si intendono escluse le "superfici di balconi, terrazzi e aree scoperte pertinenziali e accessorie, comunicanti o non comunicanti"  
(cfr. Provvedimento del Direttore dell'Agenzia delle Entrate 29 marzo 2013).

## Visura per immobile

### Situazione degli atti informatizzati al 29/01/2018

Data: 29/01/2018 - Ora: 11.49.46 Fine

Visura n.: T129777 Pag: 1

<b>Dati della richiesta</b>	<b>Comune di SAN LORENZO AL MARE ( Codice: H957)</b>
	<b>Provincia di IMPERIA</b>
<b>Catasto Fabbricati</b>	<b>Foglio: 2 Particella: 445 Sub.: 19</b>

#### Unità immobiliare

N.	DATI IDENTIFICATIVI				DATI DI CLASSAMENTO							DATI DERIVANTI DA	
	Sezione Urbana	Foglio	Particella	Sub	Zona Cens.	Micro Zona	Categoria	Classe	Consistenza	Superficie Catastale	Rendita		
1		2	445	19			C/2	1	8 m <sup>2</sup>	Totale: 9 m <sup>2</sup>	Euro 28,10 L. 54.400	Variazione del 09/11/2015 - Inserimento in visura dei dati di superficie.	
<b>Indirizzo</b>		VIA PIETRABRUNA piano: 2 interno: 4 scala: C;											
<b>Notifica</b>		-					<b>Partita</b>		-		<b>Mod.58</b>		3

#### INTESTATO

N.	DATI ANAGRAFICI	CODICE FISCALE	DIRITTI E ONERI REALI
1	[REDACTED]	[REDACTED]	(1) Proprieta` per 1/1
<b>DATI DERIVANTI DA</b>		ISTRUMENTO (ATTO PUBBLICO) del 05/08/2014 Nota presentata con Modello Unico in atti dal 12/08/2014 Repertorio n.: 149683 Rogante: [REDACTED] Sede: IMPERIA Registrazione: Sede: REGOLARIZZAZIONE SOCIETA` DI FATTO (n. 5058.1/2014)	

Unità immobiliari n. 1

Tributi erariali: Euro 0,90

Visura telematica

\* Codice Fiscale Validato in Anagrafe Tributaria