

Agenzia delle Entrate
CATASTO FABBRICATI
Ufficio Provinciale di
Messina

Dichiarazione protocollo n. ME0117488 del 14/05/2024

Comune di Limina

Via Giuseppe Garibaldi

civ. 73-75

Identificativi Catastali:

Sezione:

Foglio: 7

Particella: 98

Subalterno: 1

Compilata da:
Isaja Dario

Iscritto all'albo:
Geometri

Prov. Messina

N. 3444

Planimetria

Scheda n. 1

Scala 1:200

PIANO SEMINTERRATO H= 3,25m



PIANO TERRA

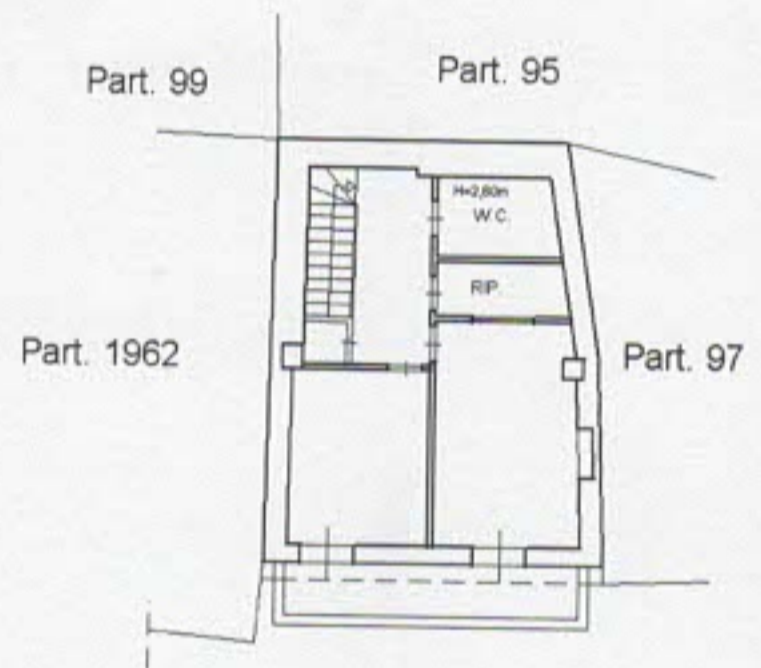

PIANO PRIMO

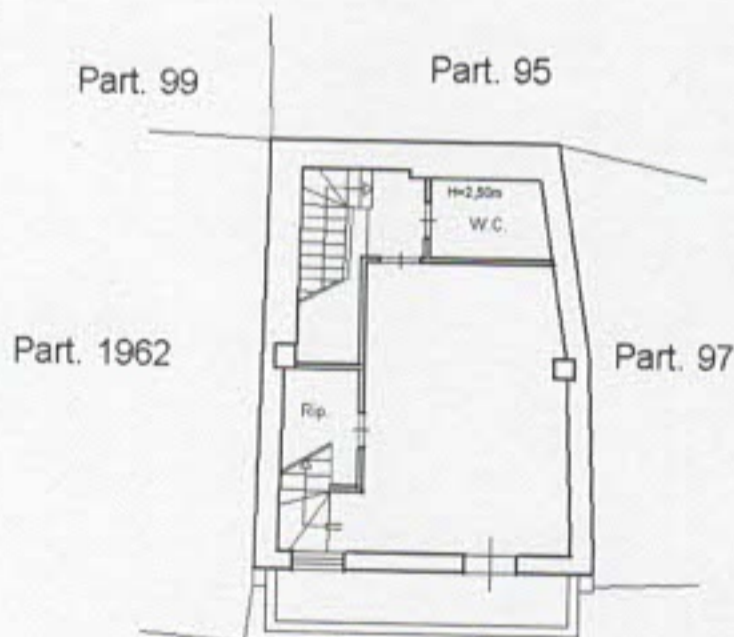

PIANO SECONDO

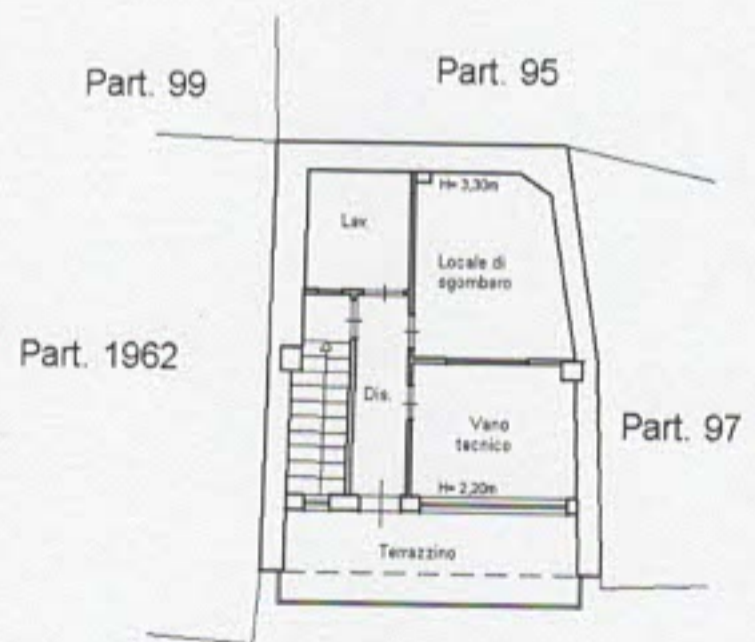

Ultima planimetria in atti

Data: 28/05/2025 - n. T136947 - Richiedente: DSLVRE77T62F158K

Totale schede: 1 - Formato di acquisizione: A4(210x297) - Formato stampa richiesto: A4(210x297)



Catasto dei Fabbricati - Situazione al 28/05/2025 - Comune di LIMINA (E594) - Foglio 7 - Particella 98 - Subalterno 1 >
 Firmato D:\MEISMA\SEISAL\CD\BARRALDI\An. ARUBA\PE@ELI QUALIFIED CERTIFICATES CA G1 Serial#: 46a60dee1afc2066548636be906efdc5

