

MODULARIO
F. - Cat. S. T. - 315



MINISTERO DELLE FINANZE
DIREZIONE GENERALE DEL CATASTO E DEI SERVIZI TECNICI ERARIALI
NUOVO CATASTO EDILIZIO URBANO

Mod. B (Nuovo Catasto Edilizio Urbano)

Lire
20

(R. DECRETO-LEGGE 13 APRILE 1939, N. 652)

Planimetria dell'immobile situato nel Comune di PORCIA Via BRENTELLA
Ditta [REDACTED]

Allegata alla dichiarazione presentata all'Ufficio Tecnico Erariale di PORDENONE
Scheda serie "C" n° 170524

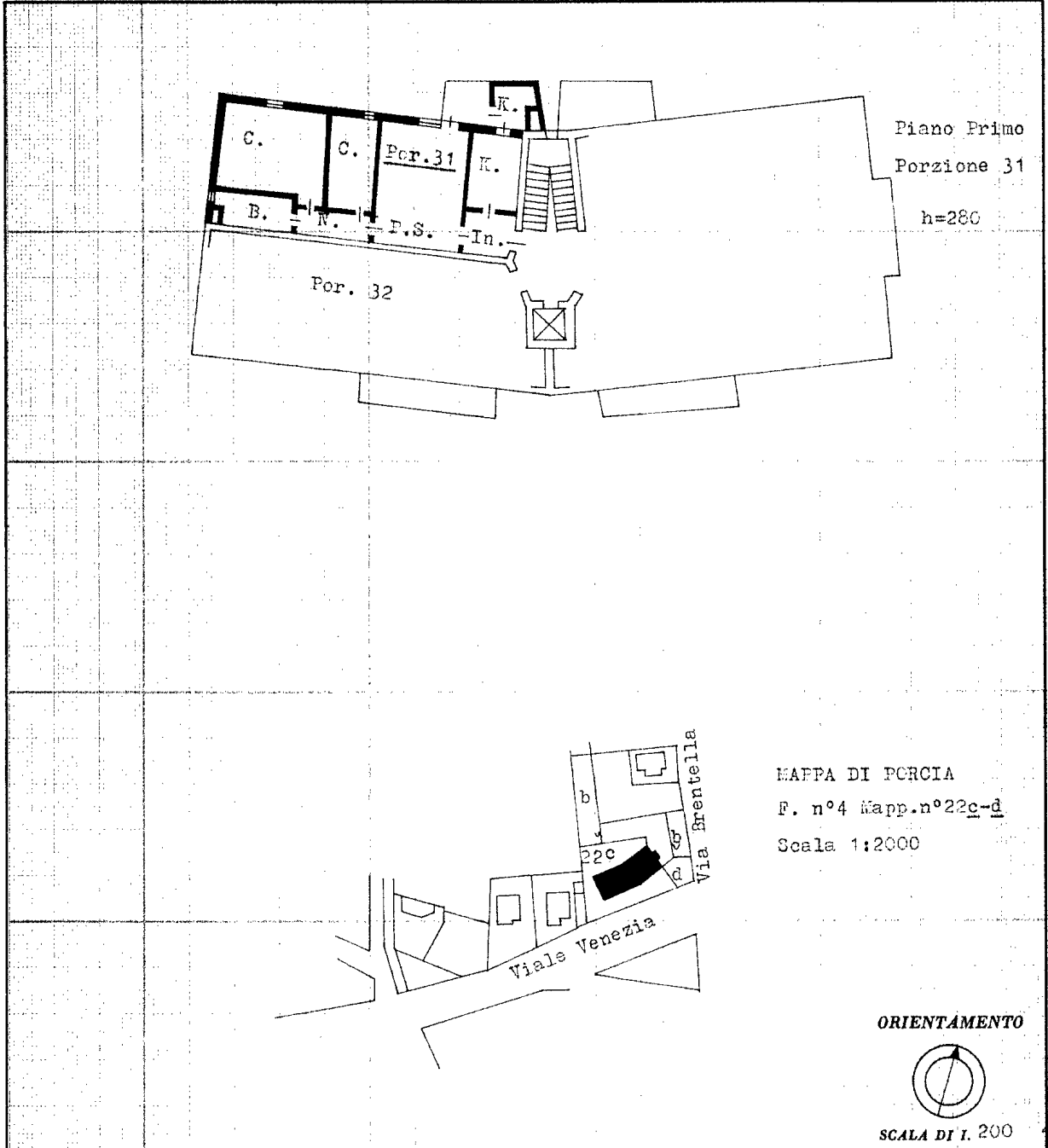

SPAZIO RISERVATO PER LE ANNOTAZIONI D'UFFICIO

DATA 26.10.1970
 PROT. N° 2058

8

Compilata dal Geom. Giovanni
BIASASIN (Titolo, nome e cognome del tecnico)

Iscritto all'Albo dei Geometri
 della Provincia di PORDENONE

DATA 26.10.1970

Firma: [Signature]

ISTITUTO POLIGRAFICO DELLO STATO

Agenzia delle Entrate
CATASTO FABBRICATI
Ufficio Provinciale di
Pordenone

Dichiarazione protocollo n. _____ del _____

Comune di Porcia

Via Del Porto

civ. 7

Identificativi Catastali:

Sezione:

Foglio: 4

Particella: 581

Subalterno: 61

Compilata da:
Fregonese Renzo

Iscritto all'albo:
Geometri

Prov. Pordenone

N. 00858

Planimetria

Scheda n. 1

Scala 1:200



PRIMO PIANO SOTTO STRADA

h. 2,15 m.

