

N=-48700

E=-30200

1 Particella: 227

3-01-2023 17:32.31  
Comune: (VE) VENEZIA/G  
Scala originale: 1:2000  
Dimensione cornice: 534.000 x 378.000 metri  
Protocollo pratica T364337/2023  
Foglio: 152

MODULARE  
F. 19/2003 - 498

NUO

Planimetria dell'im  
Ditta  
Allegata alla diebia

PIANO TERRA

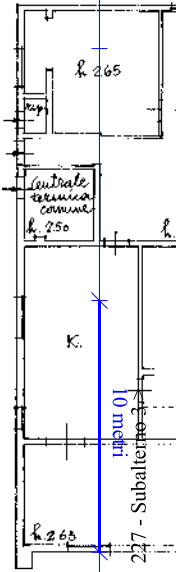

PIANO TERRA

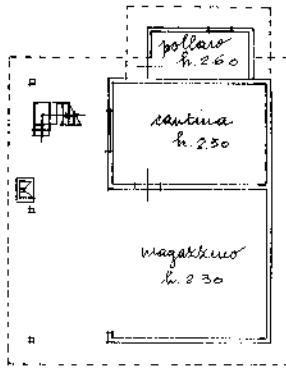

PIANO PRIMO

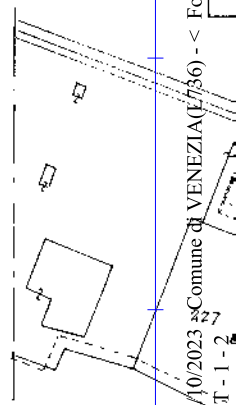
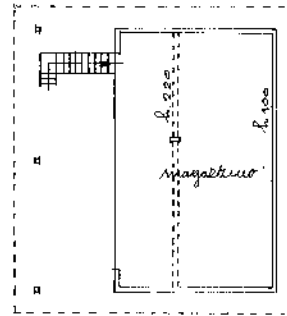

DATA
PROT. N°
SPAZIO

Catasto dei Fabbricati - Situazione al 03/10/2023 - Comune di VENEZIA (I/56) - < Foglio 852  
2226/01 - Particella 227 - Subalterno 3  
Piano T - 1 - 2  
VIA COL SAN MARTINO n. 59

Ultima planimetria in atti

MODULARIO  
F. n. 1048 - 496



MINISTERO DELLE FINANZE

Mod. A (Nuovo Catasto Edilizio Urbano)

DIREZIONE GENERALE DEL CATASTO E DEI SERVIZI TECNICI ERARIALI

Lire  
300

# NUOVO CATASTO EDILIZIO URBANO

(D. DECRETO-LEGGE 13 APRILE 1939, N. 633)

Planimetria dell'immobile situato nel Comune di **VE-MESTRE Sez. FAVARO** Via **Col. S. Martino civ. 39**

Ditta

P. 1

Allegata alla dichiarazione presentata all'Ufficio Tecnico Erariale di

P. 1

**VENEZIA**

PIANO TERRA

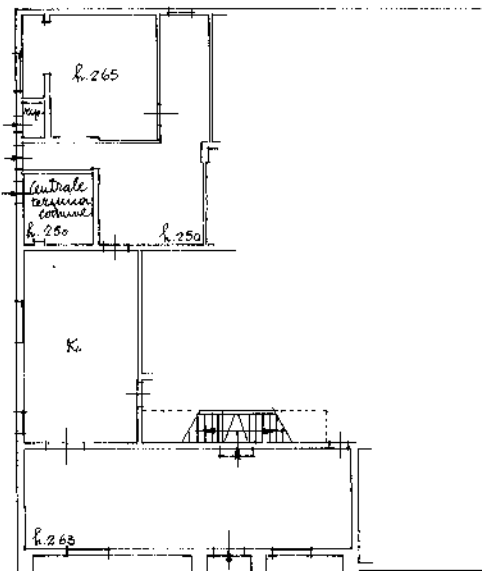

PIANO PRIMO

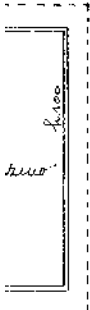
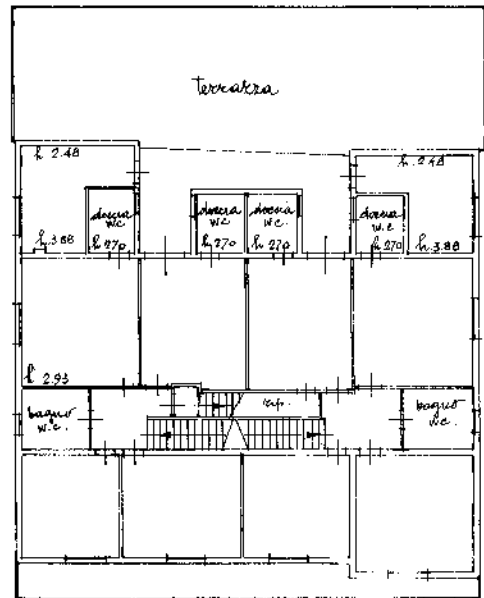

2226/0/1988

AGR/EV/7/227

sub

3

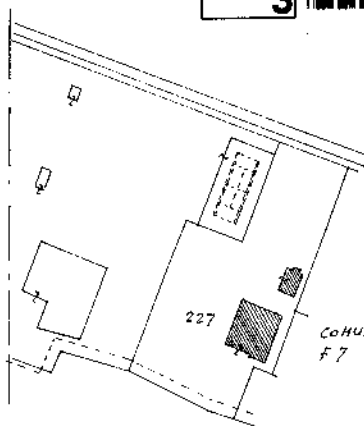

COMUNE VENEZIA SEZ FAVARO VENETO  
F 7  
SCALA 1/2000

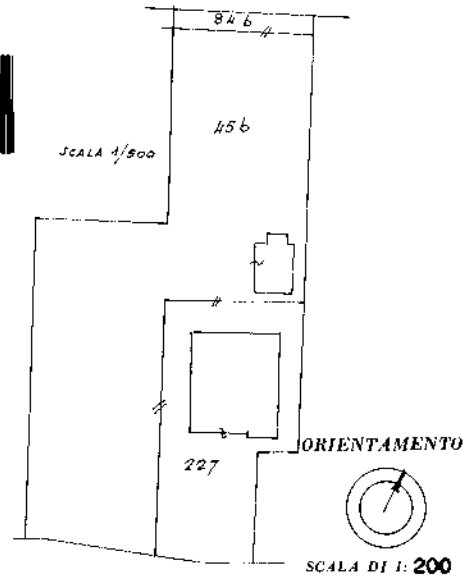

ORIENTAMENTO

SCALA DI 1:200

SPAZIO RISERVATO PER LE ANNOTAZIONI D'UFFICIO

DATA

PROT. N°

Compilata dal

(Titolo, nome e cognome del tecnico)

Iscritto all'Albo dei geometri  
della Provincia di Venezia

Firma:

deriva per frazionamento da F.7 mapp. 227/1 e fusione di F.7 mapp. 45/4  
Catasto dei Fabbricati - Situazione al 03/10/2023 - Comune di VENEZIA (L736) - < Foglio 152 - Particella 227 - Subalterno 3 ->  
VIA COL SAN MARTINO n. 39 Piano T - 1 - 2

Ultima planimetria in atti

Data presentazione: 01/08/1989 - Data: 03/10/2023 - n. T369248 - Richiedente:

Totale schede: 2 - Formato di acquisizione: A3(297x420) - Formato stampa richiesto: A4(210x297)

Mod. B (Nuovo Catasto Edilizio Urbano)



MINISTERO DELLE FINANZE  
DIREZIONE GENERALE DEL CATASTO E DEI SERVIZI TECNICI ERARIALI

Lire 150

# NUOVO CATASTO EDILIZIO URBANO

Planimetria dell'immobile situato nel Comune di **VE-MESTRE S.S. PAVARO** via **Col. S. Martino civ. 39**

Dati

Alligata alla dichiarazione presentata all'Ufficio Tecnico Erariale di **VENEZIA**

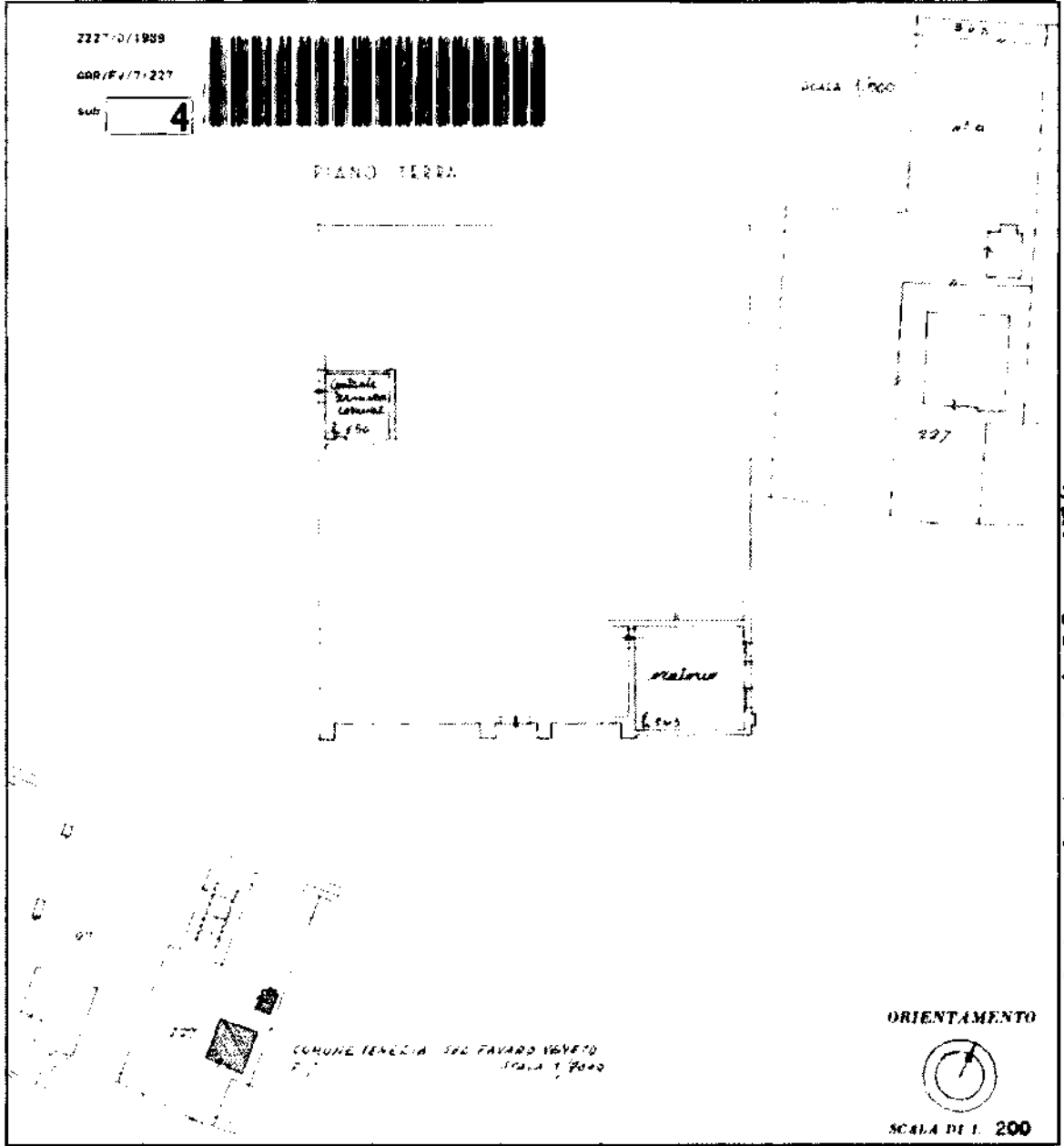

SPAZIO RISERVATO PER LE ANNOTAZIONI D'UFFICIO

DATA  
PROG. N.

assume:  
**F.7 mapp.227/4**

Completata da \_\_\_\_\_  
(nome, cognome e numero del catastario)

Espresso all'Albo dei geometri  
della Provincia di **Venezia**  
data **31 LUG 1989**  
firma \_\_\_\_\_



Mod. B - Nuovo Catasto Edilizio Urbano



MINISTERO DELLE FINANZE  
DIREZIONE GENERALE DEL CATASTO E DEI SERVIZI TECNICI ERARIALI  
**NUOVO CATASTO EDILIZIO URBANO**

Lire 150

Planimetria dell'immobile situato nel Comune di **VE-MESTRE** **San.PAVARO** Via Col S.Martino 39

Detta .....  
Allegata alla dichiarazione presentata all'Ufficio Tecnico Erariale di **VENEZIA**

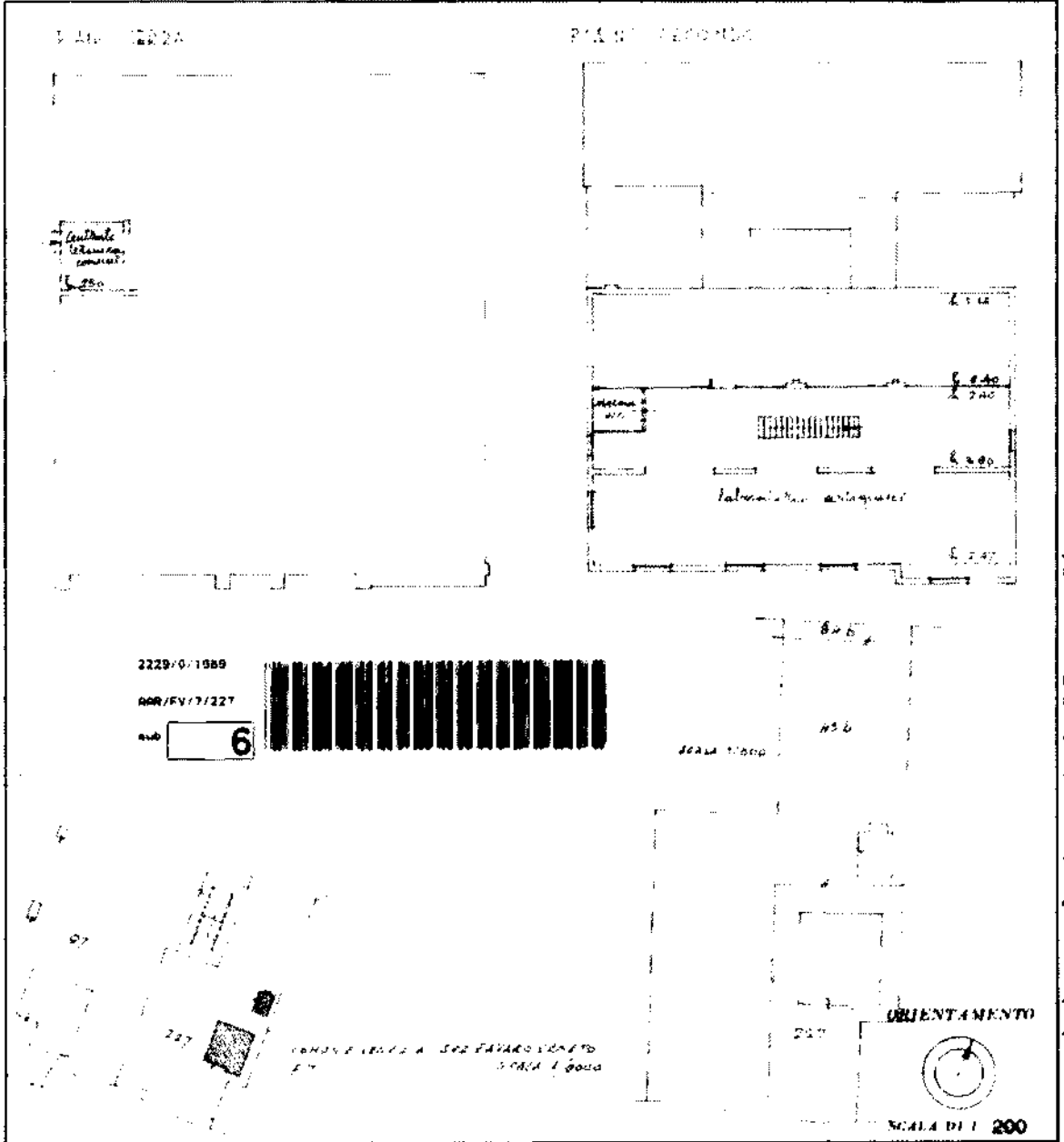

deriva per frangimento da F.7 mapp.227/1

SPAZIO RISERVATO PER LE ANNOTAZIONI D'UFFICIO

DATA  
PROT. N.

assumel  
F.7 mapp.227/6

Completata dal .....  
Trattata all'Alba da 1 geometri  
della Provincia di Venezia  
DATA 21 LUG. 1989  
Firma

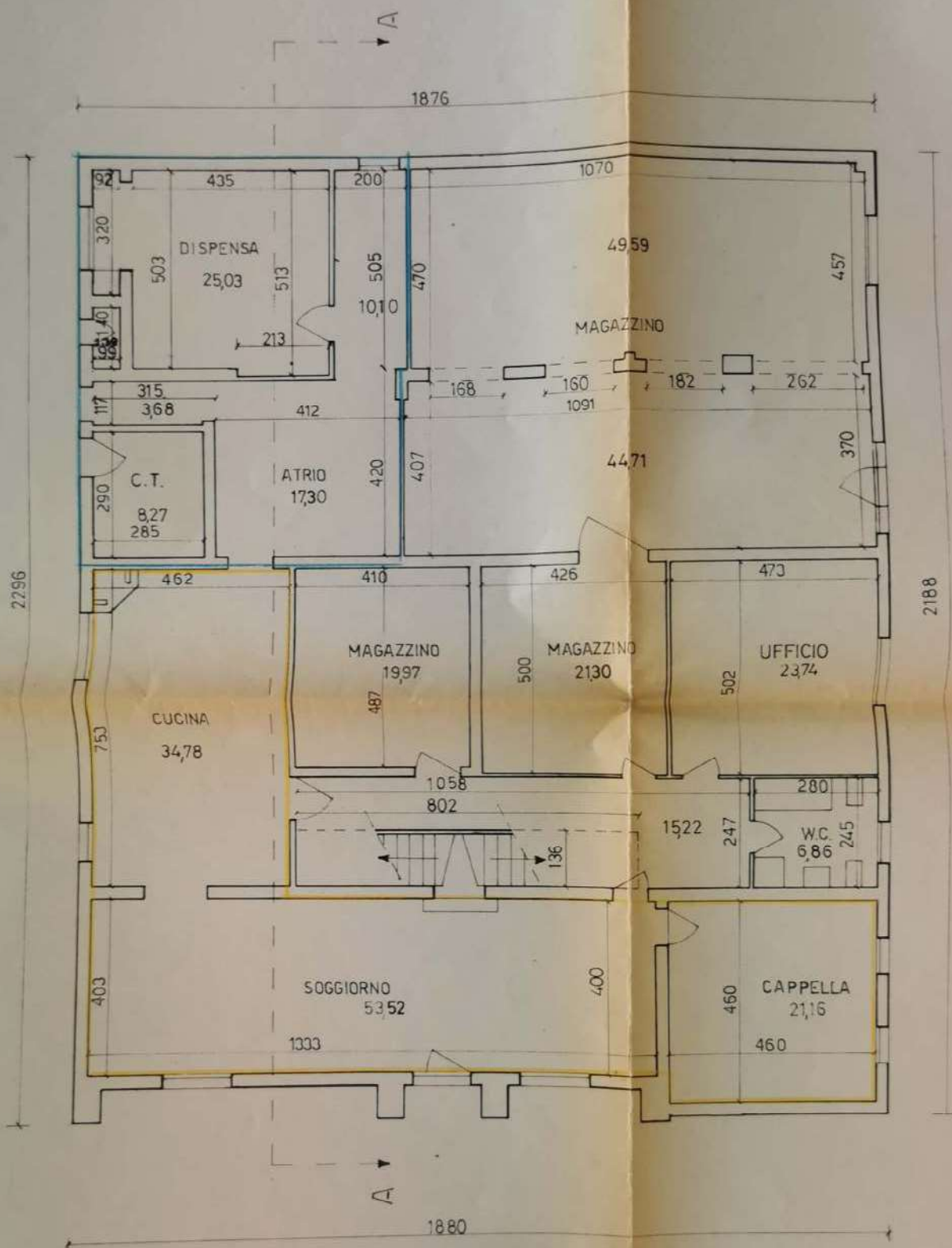

PIANO TERRA

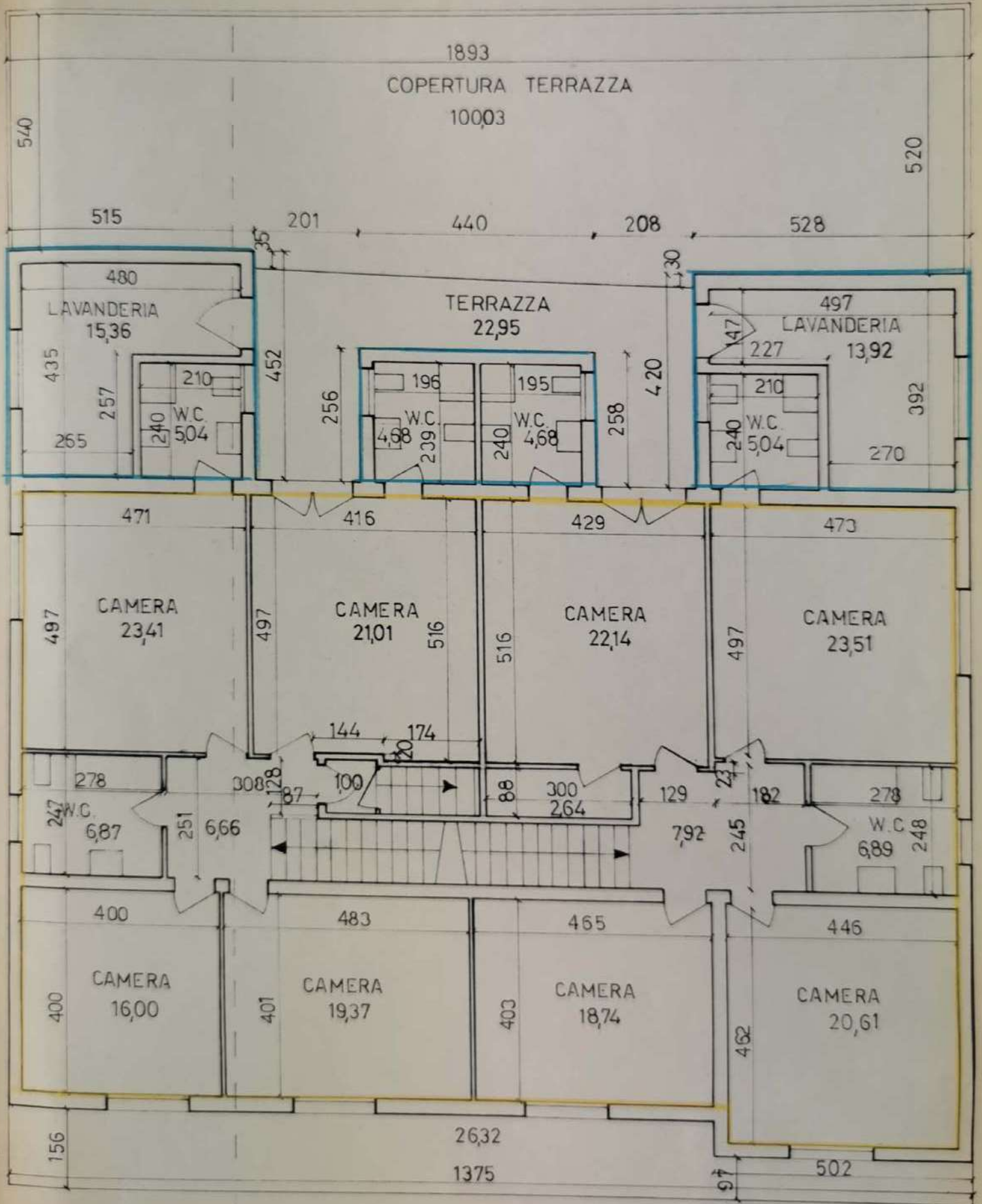

PRIMO PIANO

EDIFICIO E