

RELAZIONE FOTOGRAFICA VIA TONALE 71/A



VISTA DEL COMPLESSO DA VIA TONALE



CORTILE INTERNO





VISTA DELL'IMMOBILE

MAPPALE 18910 sub 517 PIANO TERRA



INGRESSO





SOGGIORNO/ COTTURA



BAGNO





BAGNO



CAMERA MATRIMONIALE





CAMERA MATRIMONIALE



CANTINA PIANO INTERRATO



MAPPALE 18910 sub 518 PIANO TERRA



VISTA DEL TERRAZZINO DAL CORTILE



SOGGIORNO COTTURA





SOGGIORNO COTTURA

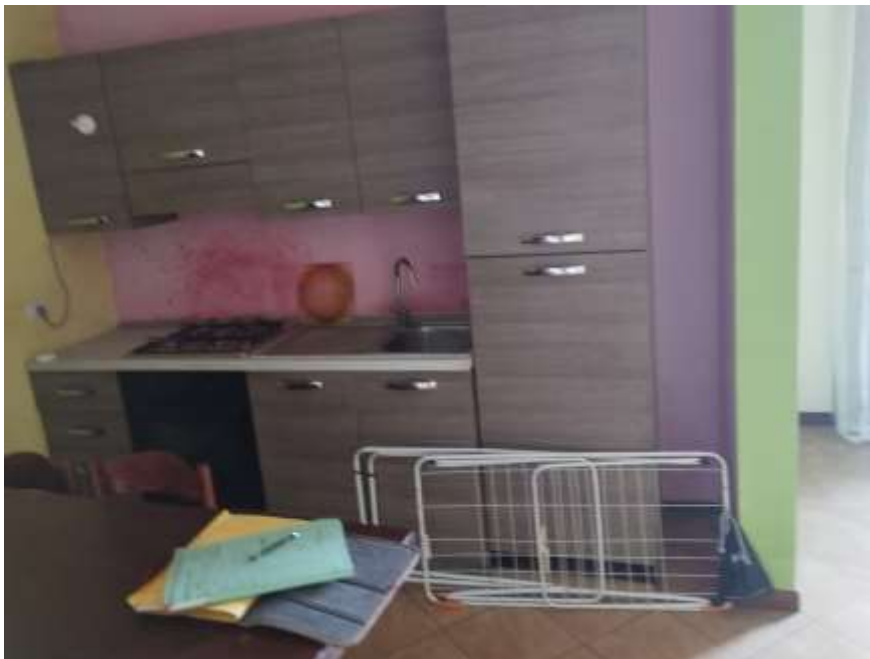

ZONA COTTURA





DISIMPEGNO ZONA NOTTE



BAGNO CON AREAIZIONE DAL CAVEDIO





CAMERA MATRIMONIALE



PARTICOLARE TERRAZZINO





PARTICOLARE TERRAZZINO



CANTINA PIANO INTERRATO



MAPPALE 18910 sub 536 PIANO SECONDO



ZONA INGRESSO

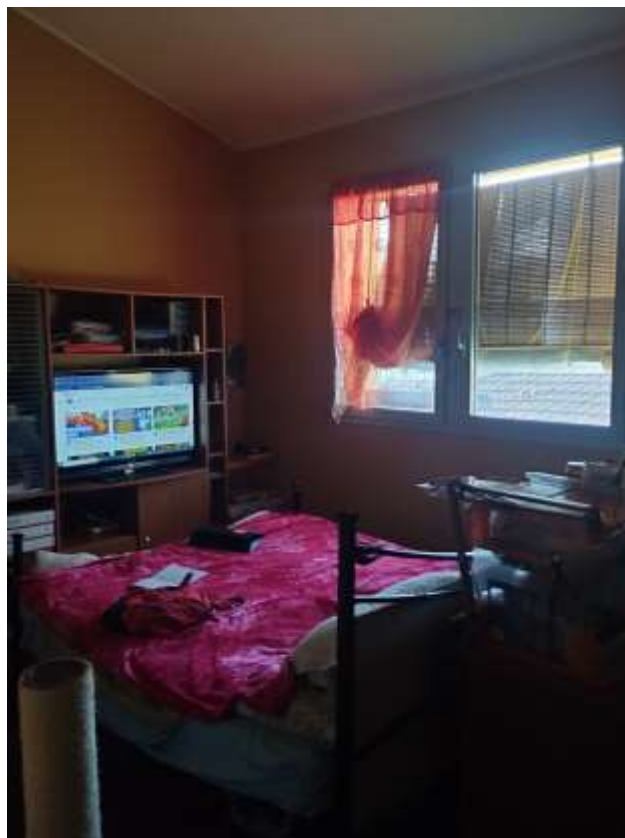

CAMERA MATRIMONIALE





BAGNO



VISTA DEL SOPPALCO e SOGGIORNO COTTURA





SCALA DI ACCESSO AL SOPPALCO



SOPPALCO





SOPPALCO



CANTINA PIANO INTERRATO



MAPPALE 18910 sub 539 PIANO PRIMO



SOGGIORNO/COTTURA

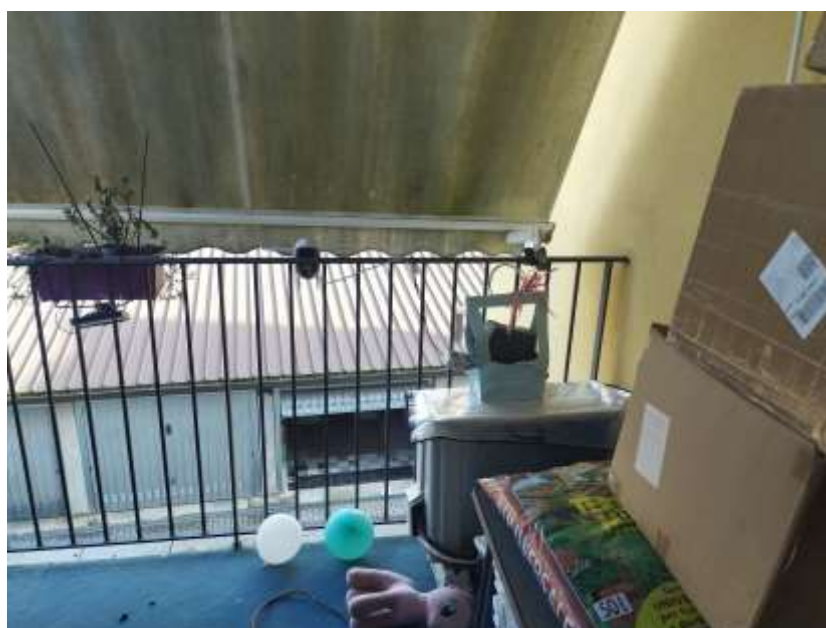

TERRAZZINO





CAMERA MATRIMONIALE



VISTA DEL BAGNO CON DOCCIA



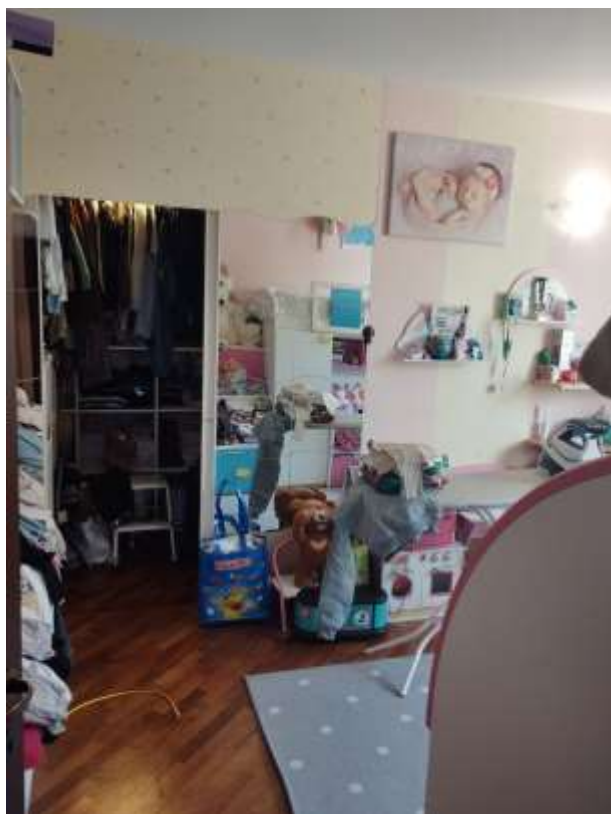

CAMERA BIMBI

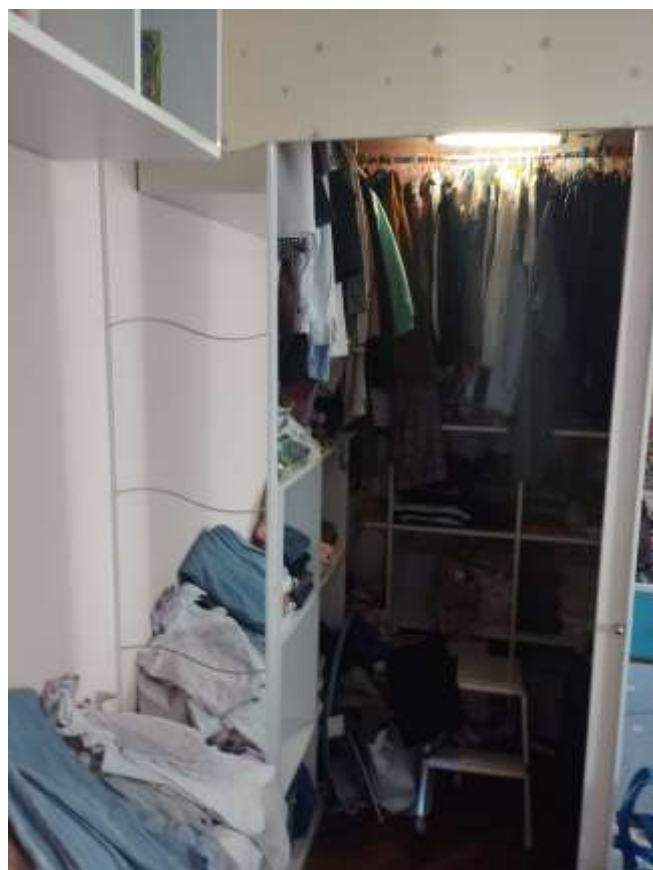

CABINA ARMADIO





CANTINA A PIANO INTERRATO 2



MAPPALE 18910 sub 534 PIANO TERRA/PRIMO



VISTA DAL CORTILE COMUNE



BALCONE A PIANO PRIMO





INGRESSO A PIANO TERRA



PARTICOLARE INGRESSO A PIANO TERRA





BAGNO A PIANO TERRA



SOGGIORNO COTTURA





ZONA COTTURA



PARTICOLARE INFILTRAZIONI NEL CONTROSOFFITTO ZONA INGRESSO





DISIMPEGNO



CAMERA





BAGNO CON LUCERNARIO



LUCERNARIO

