

MODULARIO  
F. rig. rend. 497



MINISTERO DELLE FINANZE  
DIREZIONE GENERALE DEL CATASTO E DEI SS.TT.EE.  
**CATASTO EDILIZIO URBANO** (RDL 13-4-1939, n. 652)

MOD. **BN** (CEU)

LIRE  
**250**

Planimetria di u.i.u. in Comune di MASCALI via LE IMMACOLATA civ. ....

PIANO PRIMO  
h = 2.70

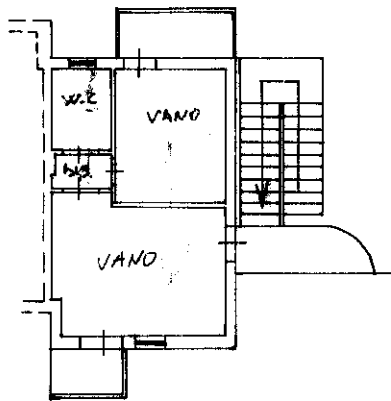

**1619300**

ORIENTAMENTO

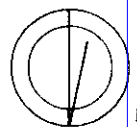

SCALA DI 1:200

Catasto Edilizio Urbano  
Mascali  
Situazione al 17/02/2021 - Comune di MASCALI (F004) - < Foglio: 37 - Particella: 278 - Subalterno: 16 >  
VIALE IMMACOLATA piano: 1;

Ultima planimetria in atti  
Dichiarazione di N.C.   
Dichiarazione di variazione

Compilata dal GEOMETRA  
(Titolo, cognome e nome)  
MARIO BRISCHETTI  
Iscritto all'albo de l. 220/12  
della provincia di CATANIA n. 1230  
data 28.02.1991 Firma Mario Brischetti

RISERVATO ALL'UFFICIO

Data presentazione: 15/03/1991 - Data: 17/02/2021 - n. T78466 - Richiedente: RCDDNC56P49B202W  
Totale schede: 1 - Formato di acquisizione: A4(210x297) - Formato stampa richiesto: A4(210x297)  
F. S. n. 278 sub. 16

1242

Roma - Istituto Poligrafico e Zecca dello Stato - P.V.