

Menz. 1/11/80
F. 1/11/80



MINISTERO DELLE FINANZE
DIREZIONE GENERALE DEL CATASTO E DEI SERVIZI TECNICI ERARIALI

Mod. B (Nuovo Catasto Edilizio Urbano)

Lire
50

NUOVO CATASTO EDILIZIO URBANO

DECRETO-LEGGI 13 APRILE 1939, N. 632

Planimetria dell'immobile situato nel Comune di Catania via Leucatia 1^a traversa n°1
Ditta Edilizia Convenzionale Catanese S.p.a. Viale V. Veneto
Allegata alla dichiarazione presentata all'Ufficio Tecnico Erariale di Catania

Edificio n° 1
piano secondo H=2,95

scala A

Interno 5

Prop. dello stesso

Prop. dello stesso

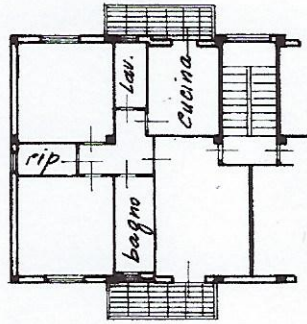

Prop. dello stesso

Prop. dello stesso

0140849

ORIENTAMENTO



SCALA DI I. 200

SPAZIO RISERVATO PER LE ANNOTAZIONI D'UFFICIO

DATA 23 SET 1980
PROT. n° 2676-

Compilata dall' Ing. Michele Priolo
(Titolo nome e cognome del tecnico)

Iscritto all'Albo degli Ingegneri
della Provincia di Catania

DATA 29-8-80
Firma: M. Priolo

Catasto dei Fabbricati - Situazione al 11/11/2015 - Comune di CATANIA (C351) - Foglio: 3 - Particella: - Subalterno:
VIA TITO MANLIO MANZELLA

10 metri

Ultima planimetria in atti