

**Agenzia del Territorio
CATASTO FABBRICATI
Ufficio Provinciale di
Parma**

Dichiarazione protocollo n. PR0110459 del 18/07/2013

Planimetria di u.i.u. in Comune di Monchio Delle Corti

Strada Vecciatica

civ.

Identificativi Catastali:

Sezione:

Foglio: 12

Particella: 315

Subalterno: 9

Compilata da:

Grassi Massimiliano

Iscritto all'albo:

Geometri

Prov. Parma

N. 02199

Scheda n. 1

Scala 1:200

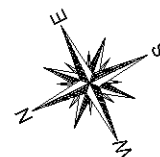
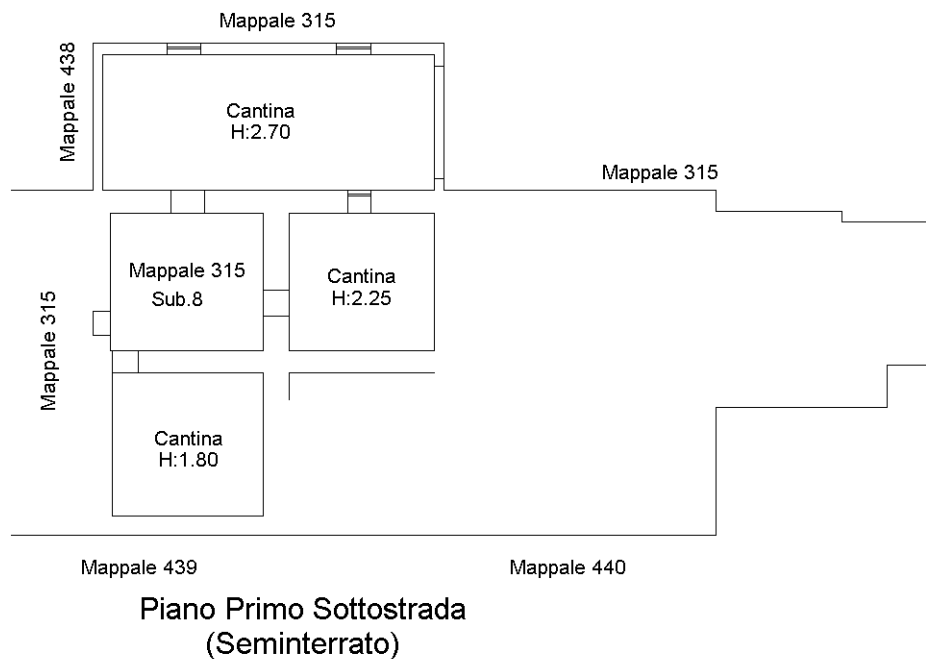

Ultima planimetria in atti

Catasto dei Fabbricati - Situazione al 22/05/2025 - Comune di MONCHIO DELLE CORTI(F340) - < Foglio 12 - Particella 315 - Subalterno 9 >
STRADA VECCIATICA n. 7 Piano S1

**Agenzia del Territorio
CATASTO FABBRICATI
Ufficio Provinciale di
Parma**

Dichiarazione protocollo n. PR0110459 del 18/07/2013

Planimetria di u.i.u. in Comune di Monchio Delle Corti

Strada Vecciatica

civ. 13

Identificativi Catastali:

Sezione:
Foglio: 12
Particella: 315
Subalterno: 8

Compilata da:
Grassi Massimiliano
Iscritto all'albo:
Geometri

Prov. Parma

N. 02199

Scheda n. 1

Scala 1:200

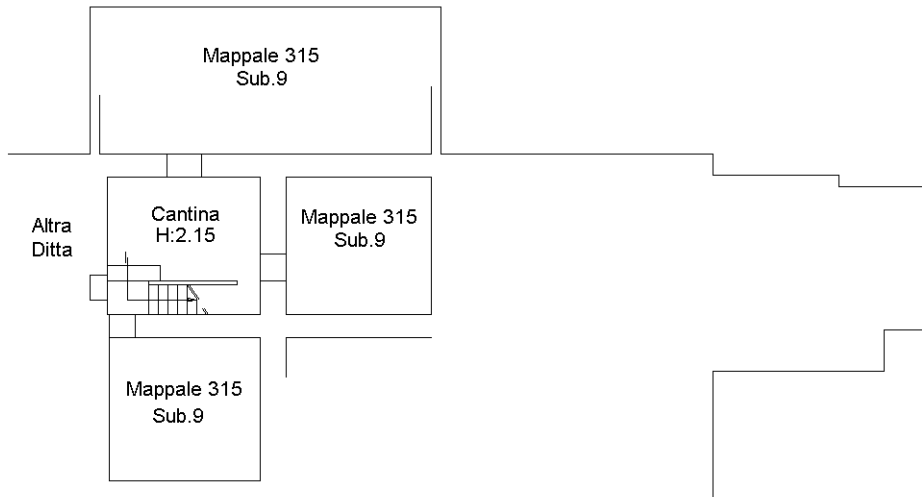

**Piano Primo Sottostrada
(Seminterrato)**

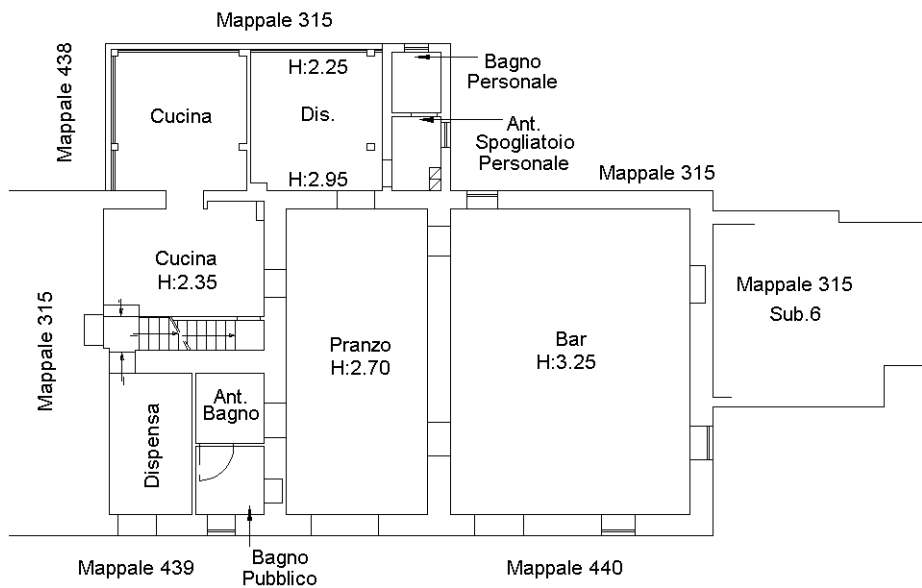

Piano Terra

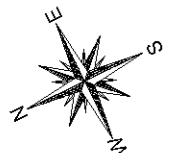

Ultima planimetria in atti

**Agenzia del Territorio
CATASTO FABBRICATI
Ufficio Provinciale di
Parma**

Dichiarazione protocollo n. PR0110459 del 18/07/2013

Planimetria di u.i.u. in Comune di Monchio Delle Corti

Strada Vecciatica

civ. 13

Identificativi Catastali:

Sezione:

Foglio: 12

Particella: 315

Subalterno: 8

Compilata da:

Grassi Massimiliano

Iscritto all'albo:

Geometri

Prov. Parma

N. 02199

Scheda n. 2

Scala 1:500

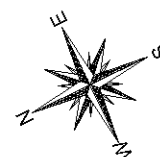
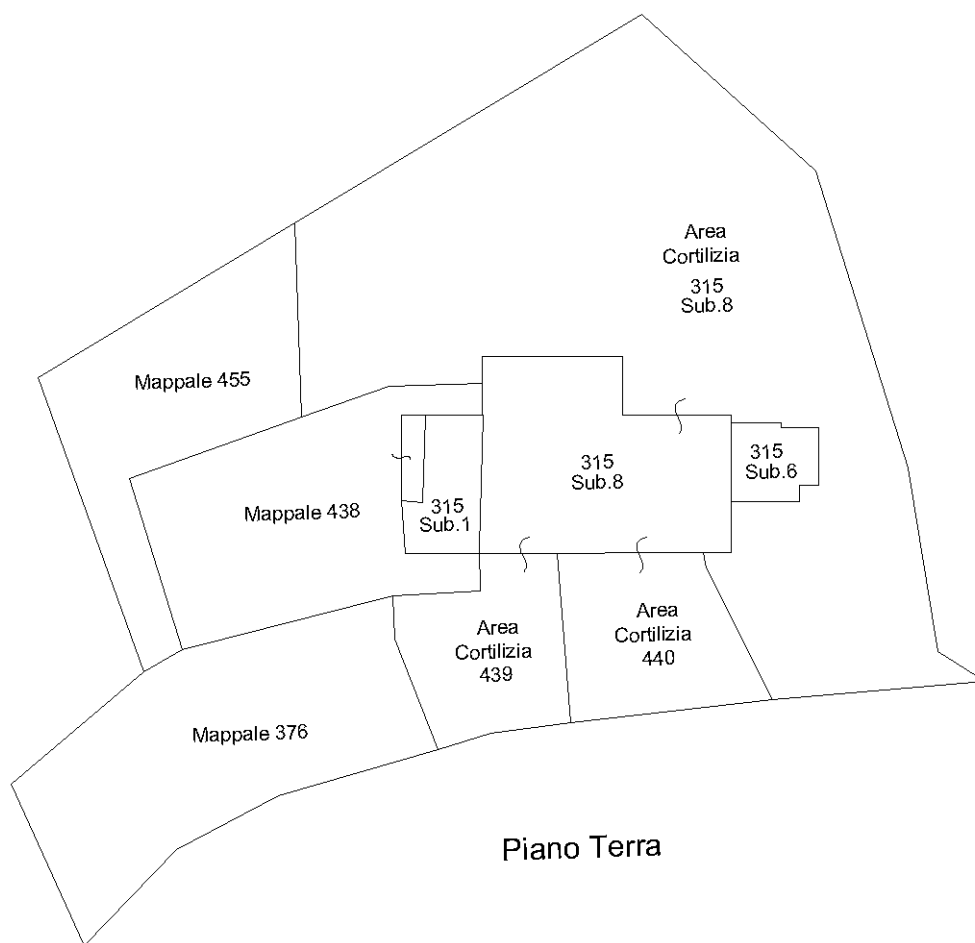

Ultima planimetria in atti

**Agenzia del Territorio
CATASTO FABBRICATI
Ufficio Provinciale di
Parma**

Dichiarazione protocollo n. PR0016591 del 27/01/2012

Planimetria di u.i.u. in Comune di Monchio Delle Corti

Strada Vecciatica

civ. 9

Identificativi Catastali:

Sezione:
Foglio: 12
Particella: 315
Subalterno: 7

Compilata da:
Sandei Ginetto

Iscritto all'albo:
Geometri

Prov. Parma

N. 1658

Scheda n. 1

Scala 1:200

PIANO PRIMO

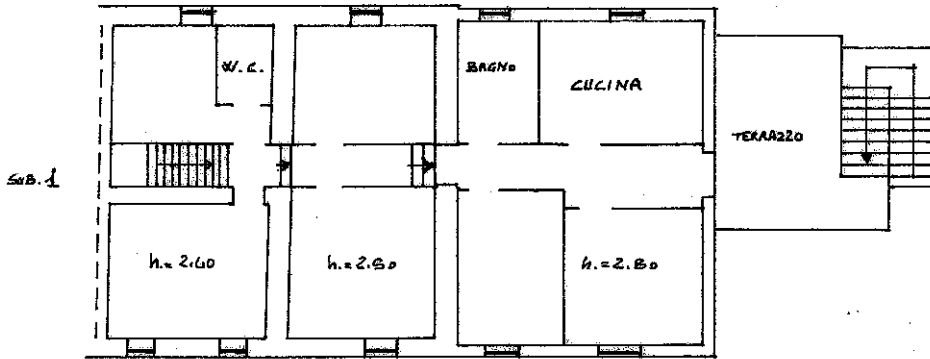

MONA



Ultima planimetria in atti

**Agenzia del Territorio
CATASTO FABBRICATI
Ufficio Provinciale di
Parma**

Dichiarazione protocollo n. PR0016591 del 27/01/2012

Planimetria di u.i.u. in Comune di Monchio Delle Corti

Strada Vecciatica

civ. SNC

Identificativi Catastali:

Sezione:

Foglio: 12

Particella: 315

Subalterno: 6

Compilata da:
Sandei Ginetto

Iscritto all'albo:
Geometri

Prov. Parma

N. 1658

Scheda n. 1

Scala 1:200

PIANO TERRA

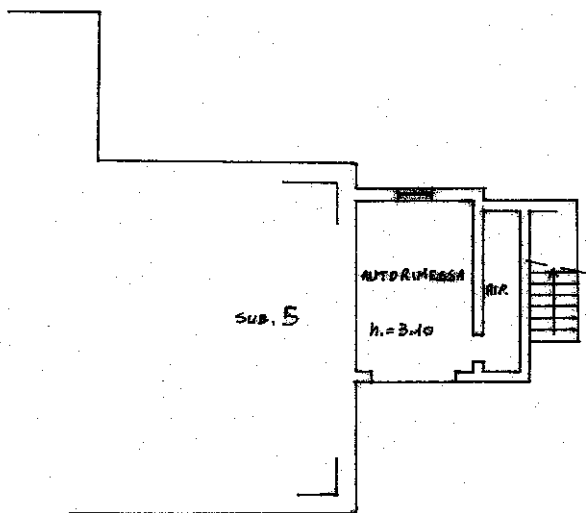

Catasto dei Fabbricati - Situazione al 22/05/2025 - Comune di MONCHIO DELLE CORTI(F340) - < Foglio 12 - Particella 315 - Subalterno 6 >
STRADA VECCIATICA n. 7 Piano T

Ultima planimetria in atti

