

**Agenzia delle Entrate
CATASTO FABBRICATI
Ufficio Provinciale di
Parma**

Dichiarazione protocollo n. PR0016247 del 14/03/2024

Comune di Torrile

Strada Giordano Cavestro (vicomero)

civ. 41

Identificativi Catastali:

Sezione:

Foglio: 35

Particella: 42

Subalterno: 13

Compilata da:

Ragusa Salvatore

Iscritto all'albo:

Geometri

Prov. Parma

N. 2661

Planimetria

Scheda n. 1

Scala 1:200

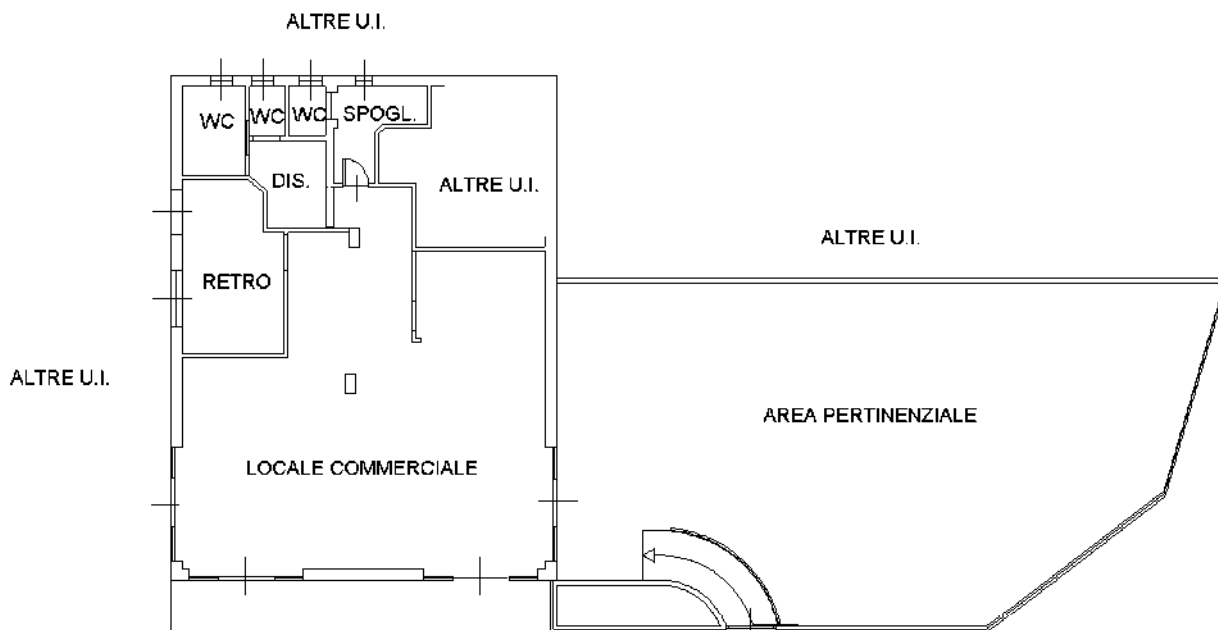

PIANO TERRA
h:3.00m

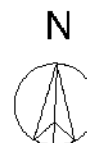

Ultima planimetria in atti





F=3100

Particella 42

Firmato Da: RAVAZZONI MARCO Emesso Da: ARUBAPREC S.P.A. NG CA 3 Serial#: 14399cbf88e75787a47df193b077417b